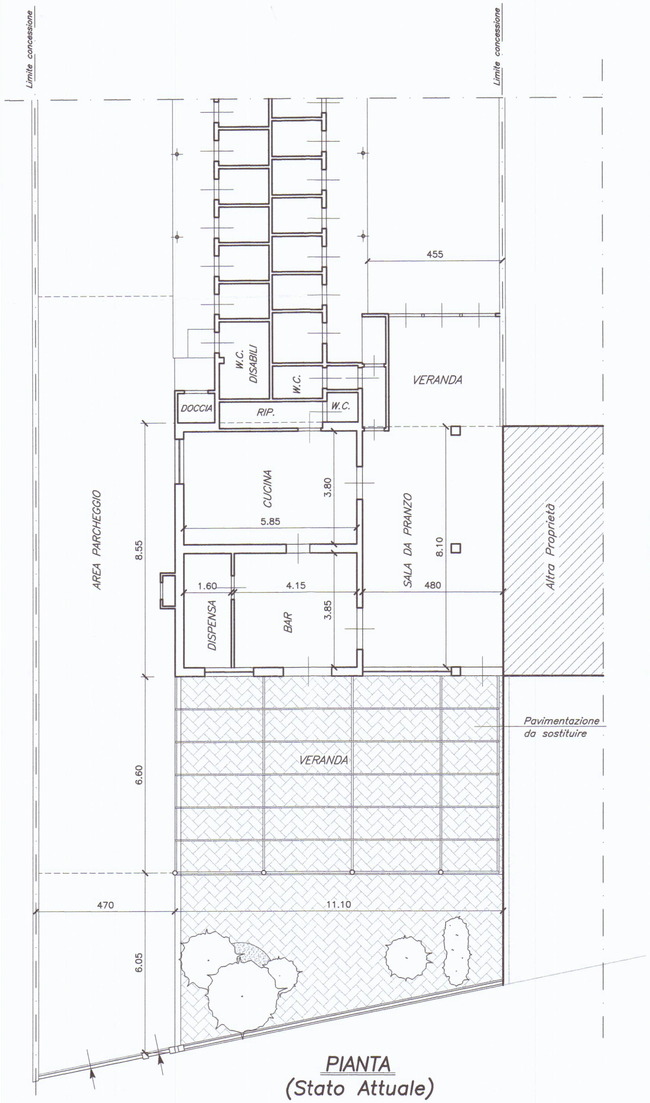

PIANTA
(Stato Attuale)

PROSPETTO BAR RISTORANTE
(Stato Attuale)

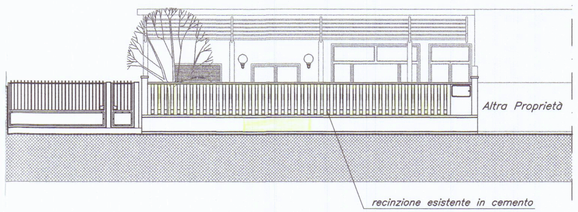

PROSPETTO RECINZIONE LATO STRADA
(Stato Attuale)

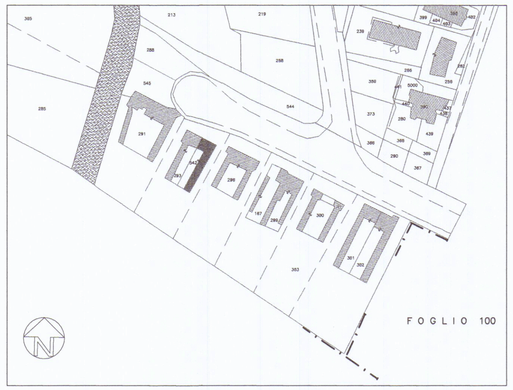

COMUNE DI CARRARA
PLANIMETRIA CATASTALE 1:2000 – Foglio 87 – Mappale 542

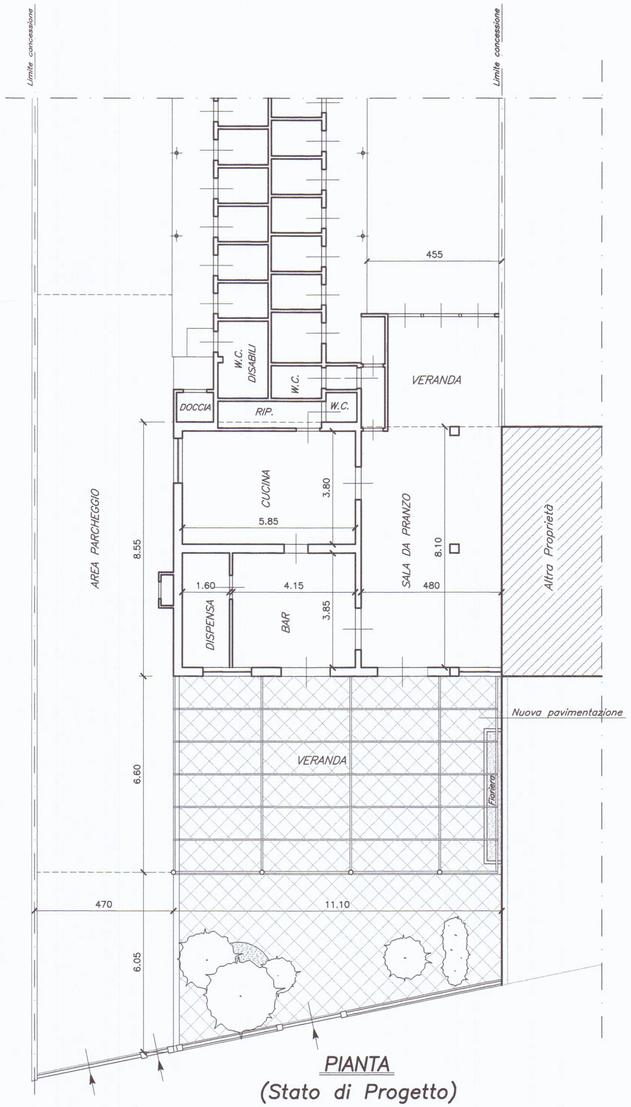

PIANTA
(Stato di Progetto)

PROSPETTO BAR RISTORANTE
(Stato di Progetto)

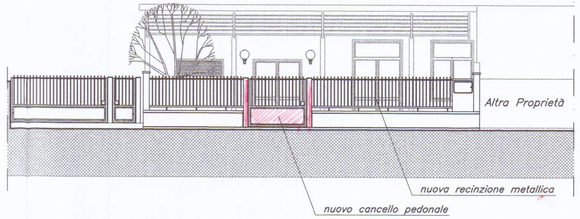

PROSPETTO RECINZIONE LATO STRADA
(Stato di Progetto)

APPROVATO
COMUNE DI CARRARA
ASSETTO DEL TERRITORIO
Approvato dal Dirigente alle condizioni
in base all'Autorizzazione edilizia
n° 167 A del 6.03.01
elaborato grafico Tav. ..... esaminato
dal Nucleo Valutazione del .....
Il Responsabile del Procedimento
(Pezzica Geom. Rodolfo)

COMUNE DI CARRARA
- 5 MAR. 2001

ORDINE DEGLI INGEGNERI DI MASSA - CARRARA
Dott. Ing. PIERO PREGLIASCO
Cod. F. PRG PRI 66A05 L553Q
246

STUDIO TECNICO - DOTT. ING. PIERO PREGLIASCO
VIALE COLOMBO, 23 - 54036 MARINA DI CARRARA - TEL. FAX. 0585 631277

COMMITTENTE: Soc. GIDASS S.n.c. di CASCIO SERENA E INNOCENTI ALESSANDRA & C.	TAV. 1
LAVORO: LAVORI DI SISTEMAZIONE ESTERNA E MODIFICHE AL PROSPETTO LATO STRADA PER MIGLIORE ACCESSIBILITA' BAR RISTORANTE	
TITOLO: PIANTE E PROSPETTI	SCALA 1:100
AGGIORNAMENTI	DATA

E-Mail: stpre@libero.it