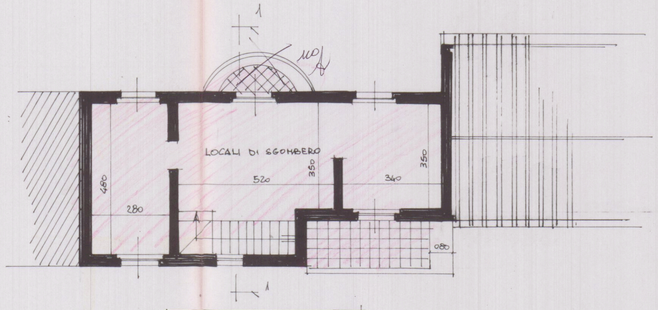

PIANO SECONDO SOTTOTETTO

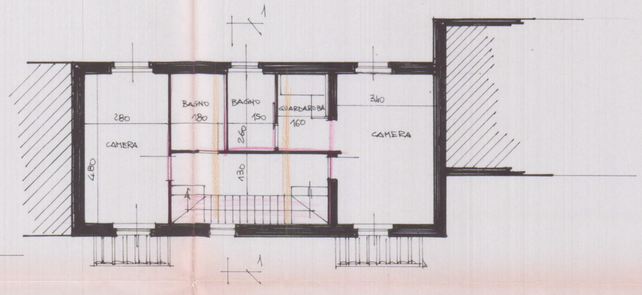

PIANO PRIMO

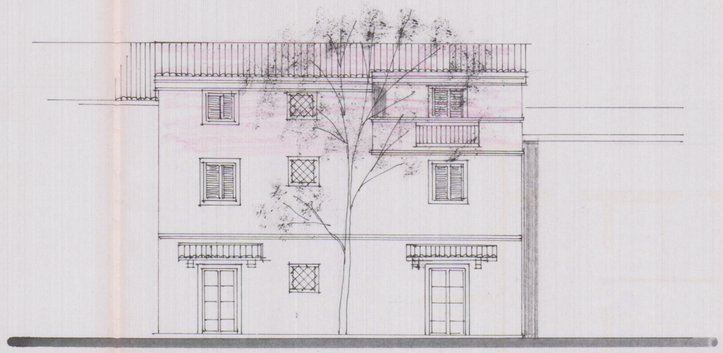

PROSPETTO RETROSTANTE

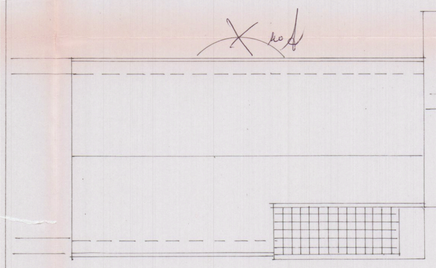

COPERTURA

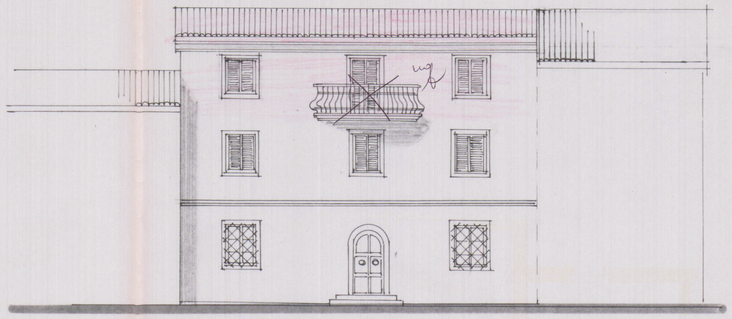

PROSPETTO SU VIA NAZARIO SAURO

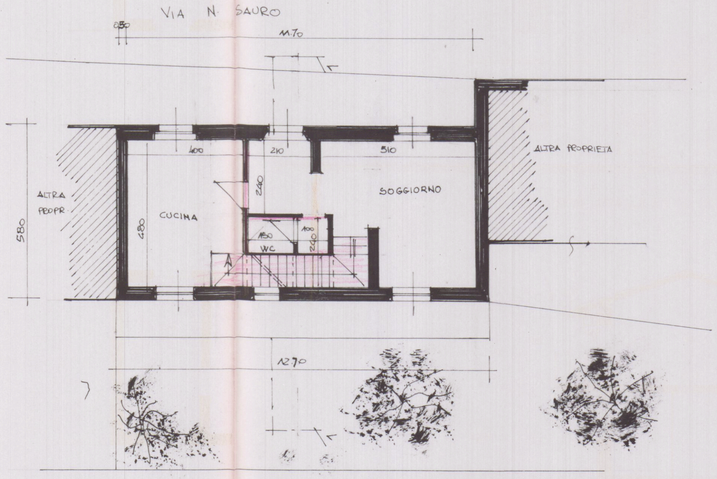

PIANO TERRA

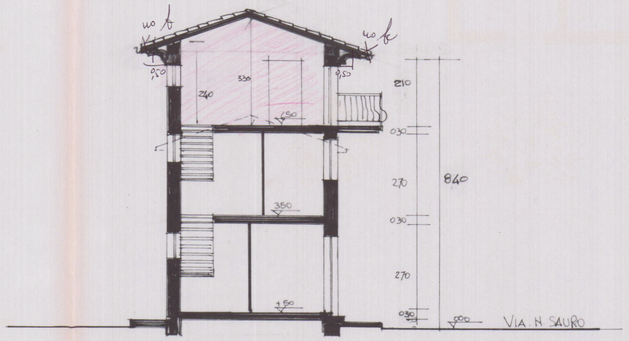

SEZIONE 1-1

SCHEMA VOLUMI E SUPERFICI

ESISTENTE

1- 12.20 × 580 = MQ 70.76 × 5.85 = MC 414.00
2- 2.00 × 2.00 = MQ 4.00 × 2 × 2 = MQ 8 × 2.10 = 16.80
TOTALE MQ 78.76 sup. cop. MC 420.80

PROGETTO

1- 12.20 × 580 = MQ 70.76 × 8.40 = MC 594.38 –
detrazione
5.00 × 1.50 = MQ 7.50 × 2.10 = MC 15.75
TOT. MC 578.63

DIFFERENZE
SUP. COPERTA – 800 MQ
VOLUME + 157.83

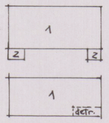

COMUNE DI CARRARA
SETT. URBANISTICA
Approvato dal Sindaco alle condizioni indicate nella Commissione Edilizia n° 47 del 8.2.96
Ediliz. grafico n° 44 del 20/12/95 rev. n° 2/3
L'Istruttore Tecnico
Sig.ra Dianora Della Ruona

APPROVATO

ORDINE ARCHITETTI DI MASSA CARRARA

AZIENDA USL N. 1 DI MASSA E CARRARA
U.O. DI ... A.B.S.
Al sensi ... VOLE
... 2 ...
per l'esecuzione ... progetto ... esistente

Architetti Associati
Arch. Roberto Martelli
Arch. Gianluca Barbieri
54036 MARINA DI CARRARA Via Venezia 1 bis Tel 0585 780502 fax 0585 632667

OGGETTO:	PROGETTO DI RISANAMENTO CONSERVATIVO CON AUMENTO DI VOLUME		
COMMITTENTE:	PISU MARIA GRAZIA		
UBICAZIONE	MARINA DI CARRARA VIA N. SAURO		
DETTAGLIO:	SITUAZIONE DI PROGETTO		
SCALA	DATA	ESTREMI CATASTALI	TAVOLA
1 : 100	16.11.95	FG 103 MAPP 70 379 397	2
RIFERIMENTI:	prat.		

REV.	DESCRIZIONE REVISIONE	DISEGNATO	VERIFICATO	DATA