

 CONSULENZA IMMOBILIARE E PROGETTAZIONE STEP Srl 54033 CARRARA (MS) TEL. 0585 70551 TELEFAX 0585 70536		BRIZZI RICCARDO Geometra Progetto per la realizzazione di fabbricato bifamigliare ad uso civile abitazione sito in via Monteverde CARRARA di proprietà della NUOVA MONTEVERDE s.r.l.	
COMMITTENTE NUOVA MONTEVERDE s.r.l.		OGGETTO PROSPETTI	
TAV 4 SCALA 1:100	PROGETTISTA 	COMMITTENTE NUOVA MONTEVERDE s.r.l. P.zza 2 Giugno, 2 54033 CARRARA (MS) Tel. e Fax 0585/776250 - 75074	NOTE VARIANTE CONCESSIONE EDILIZIA ORIGINALE N° 163/93 del 26/03/92 DATA

Bz

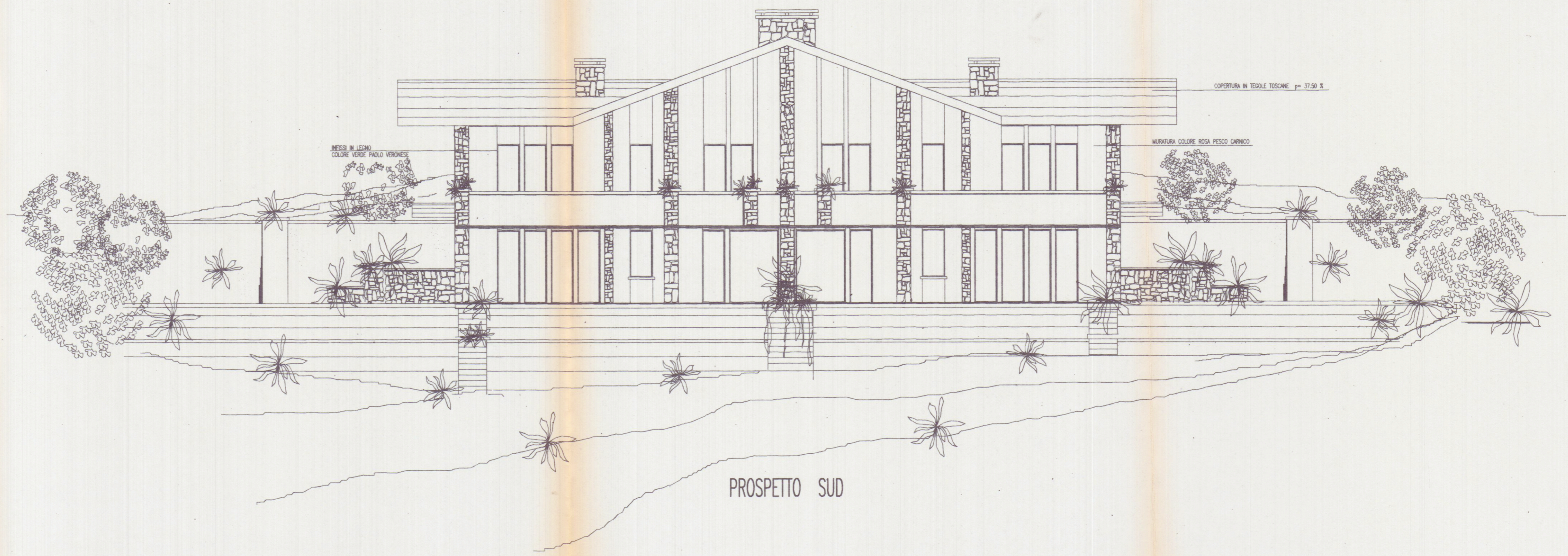

PROSPETTO SUD

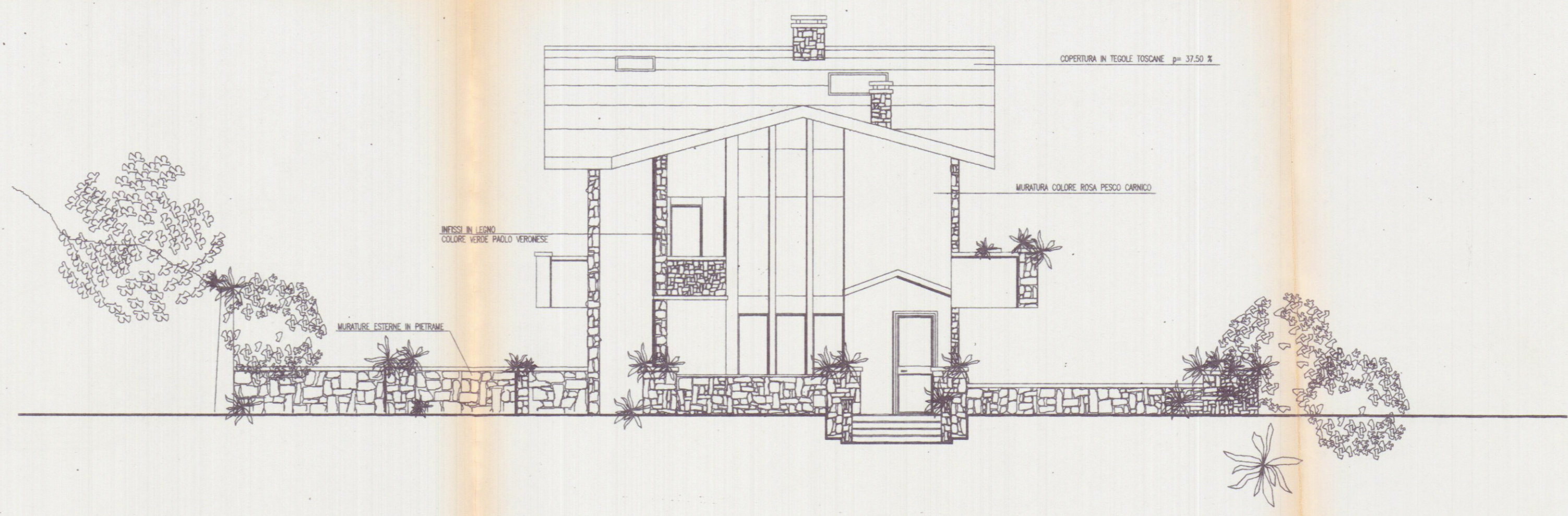

PROSPETTO OVEST