Titolo: FABBRICATO DI CIVILE ABITAZIONE ED UFFICI
sito in Marina di Carrara
via A.Maggiani n.104

prog.ta: Dott.Arch. Attilio Ghirlanda	Dir.Lav.: Dott.Arch Attilio Ghirlanda

ORDINE DEGLI ARCHITETTI DI MASSA-CARRARA
dott. arch. GHIRLANDA ATTILIO 23
Carrara Viale Tel. 46890 80139

TAV. 1

proprietario: Soc. S I L C A srl
via Vic.le Macchia n.25bis MARINA

Piante piano semin.to,rial.to,2',4''

Var.n.	data: 27/3/85	n.prog.1/85

Visto U/F

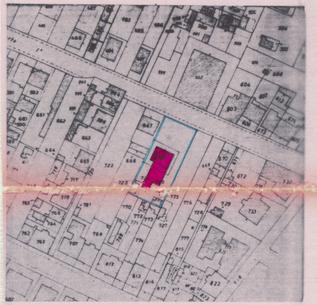

COMUNE DI CARRARA
PIANIMETRIA 1:1000
MAPP. 724-725-726-668
fg. 101

COMANDO PROVINCIALE VIGILI DEL FUOCO
MASSA-CARRARA

A norma del Decreto del Ministero Interno del 16/02/1982 l'attività, nella attuale consistenza descritta nel presente elaborato, non risulta compresa tra quelle comprese al numero progressivo, per le quali occorrono controlli periodici di competenza di questo Comando.

Massa lì, 17/7/1985

IL COMANDANTE PROVINCIALE

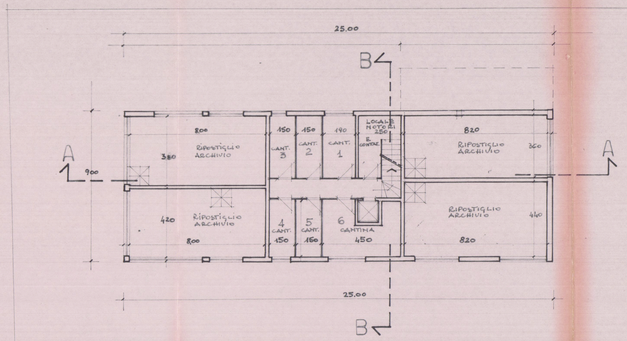

PIANO SEMINTERRATO RAPP. 1:100

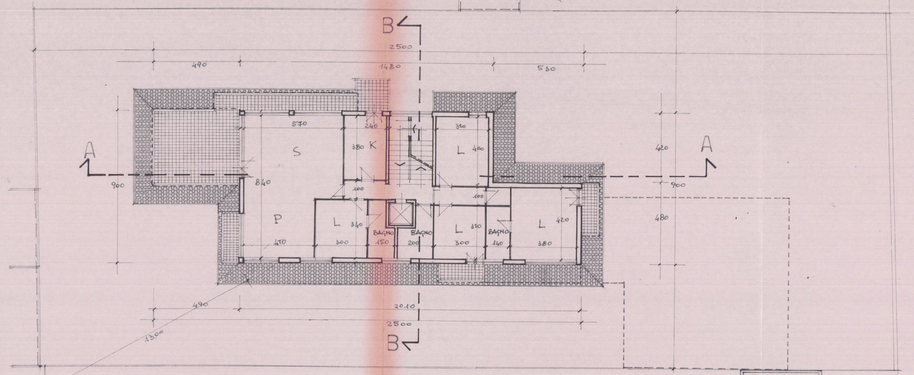

PIANO 4° RAPP. 1/100

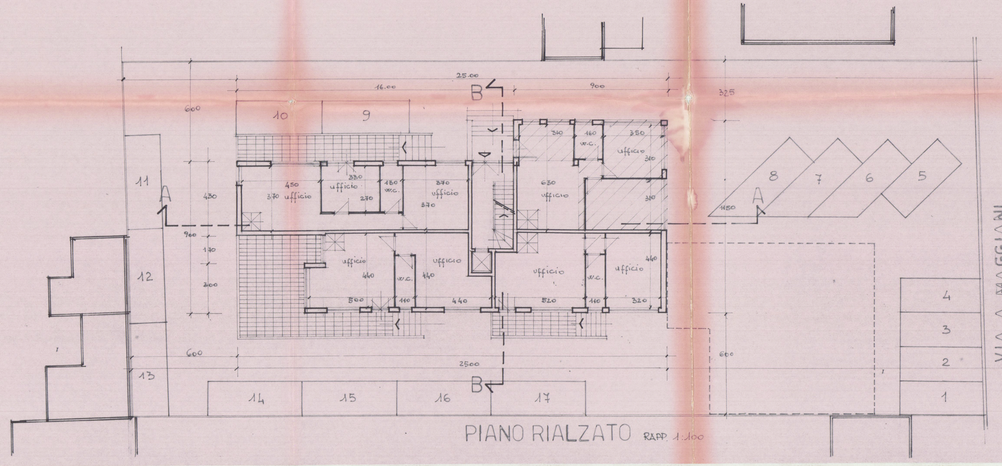

PIANO RIALZATO RAPP. 1:100

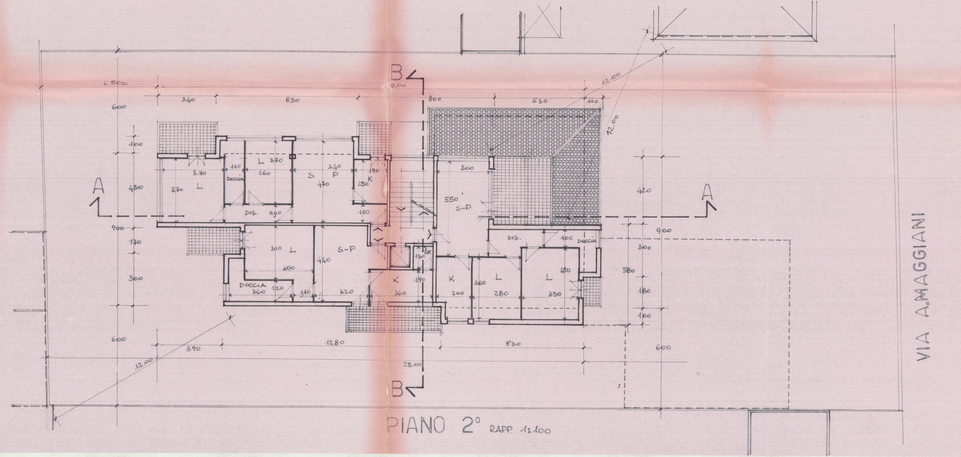

PIANO 2° RAPP. 1:100