23 GIU. 1967

①

PROGETTO DI "CASA DEL NERO"
DI ANNA VITTORIA E MANLIO DEL NERO PROPRIETARI DI MARCELLO
POSTA IN VIA VIGNALETTO IN LOCALITÀ "GILDONA"
COMUNE DI CARRARA~SEZ B-FOGLIO 69-MAPPAE N° 5214/b

1/

1 SOLUZIONE

RESPINTO

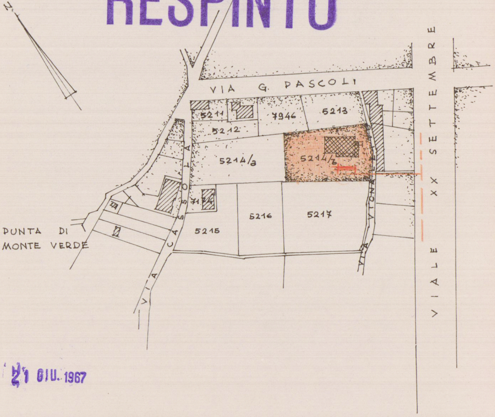
N
VIA G. PASCOLI
5211
7946
5213
5212
5214/a
5214/b
7174
5216
5217
5215
PUNTA DI MONTE VERDE
VIA CASOLA
VIA VIGNA
VIA CA
VIALE XX SETTEMBRE

21 GIU. 1967

Prof. Dott. ALESSANDRO BALDERI
ARCHITETTO
Piazza Alberica n. 12
Telefono 70.971
CARRARA

Balderi

Del Nero Anna Vittoria

Del Nero Manlio

STRALCIO CATASTALE
RAPP. 1:2000

PROGETTO DI "CASA
DI ANNA VITTORIA E M
POSTA IN VIA VIGNALETT
COMUNE DI CARRARA~S

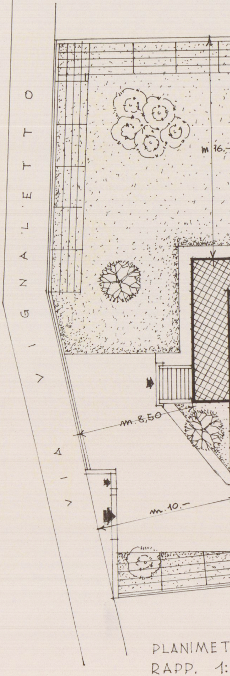
VIA VIGNALETTO
m 16.-
m. 8,50
m. 10.-

PLANIMET
RAPP. 1:

②

DEL NERO"
ANLIO DEL NERO PROPRIETARI DI MARCELLO
TO IN LOCALITÀ "GILDONA"
EZB-FOGLIO 69~MAPPALE no5214/b

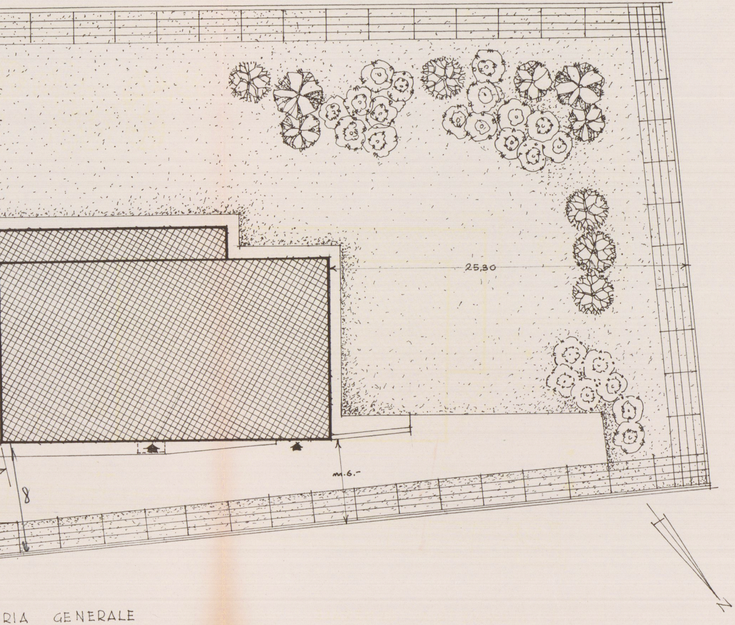

RIA GENERALE
200

PROGETTO D
DI ANNA VITTO
POSTA IN VIA V
COMUNE DI CA

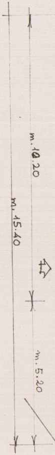
m. 10.20
m. 15.40
m. 5.20

PIANTA DEL
RAPP. 1:10

③

I "CASA DEL NERO"
ORIA E MANLIO DEL NERO PROPRIETARI DI MARCELLO
IGNALETTO IN LOCALITÀ "GILDONA"
RRARA~SEZ.B-FOGLIO 69~MAPPALE N 5214/b

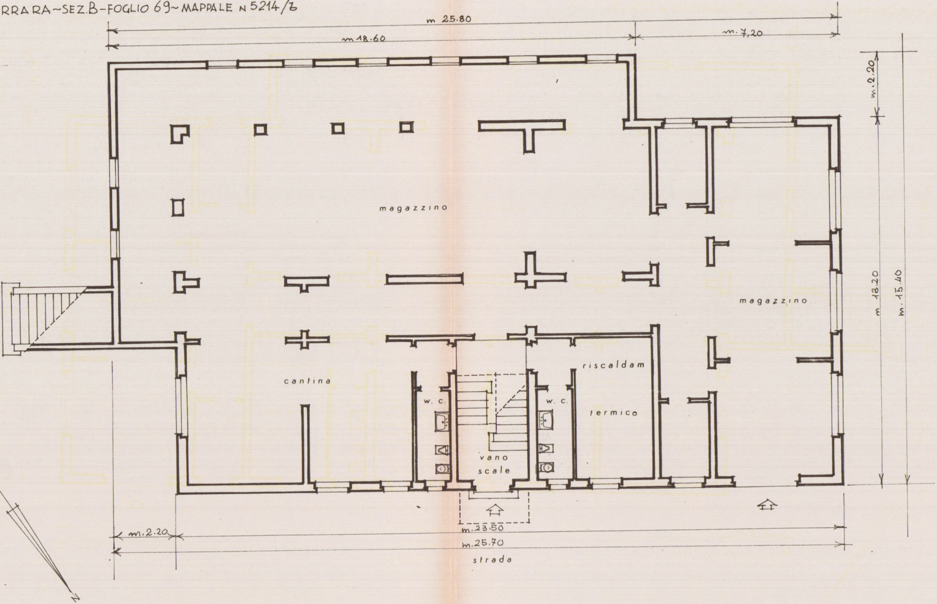
m 25.80
m 18.60
m. 7,20
m. 2.20
m. 13.20
m. 15.40
magazzino
magazzino
cantina
w. c.
w. c.
vano
scale
riscaldam
termico
m. 2.20
m. 23.50
m. 25.70
strada
N

LO SCANTINATO
O

④

PROGETTO DI "CASA DEL NERO"
DI ANNA VITTORIA E MANLIO DEL NERO PROPRIETARI DI MARCELLO
POSTA IN VIA VIGNALETTO IN LOCALITA "GILDONA"
COMUNE DI CARRARA ~ SEZ.B-FOGLIO 69~ MAPPALE n.5214/B

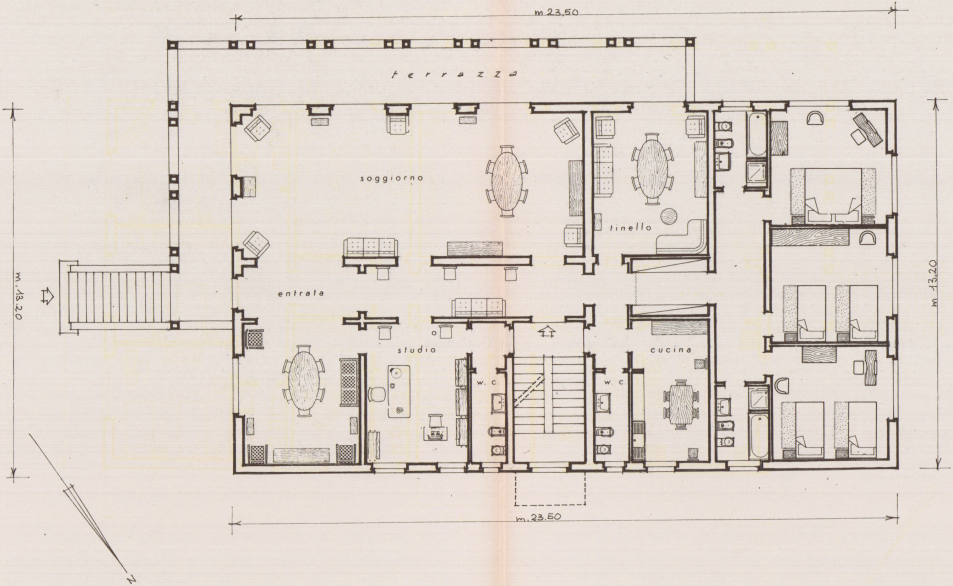
m 23.50
terrazza
soggiorno
tinello
entrata
m. 13.20
m 13.20
studio
cucina
w. c.
w. c.
m. 23.50
N

PIANTA DEL PRIMO PIANO
RAPP. 1:100

PROGETTO DI "CASA DEL NERO"
DI ANNA VITTORIA E MANLIO DEL NERO PROPRIETARI DI MARCELLO
POSTA IN VIA VIGNALETTO IN LOCALITÀ "GILDONA"
COMUNE DI CARRARA ~ SEZ B~FOGLIO 69~MAPPALE n° 5214/b

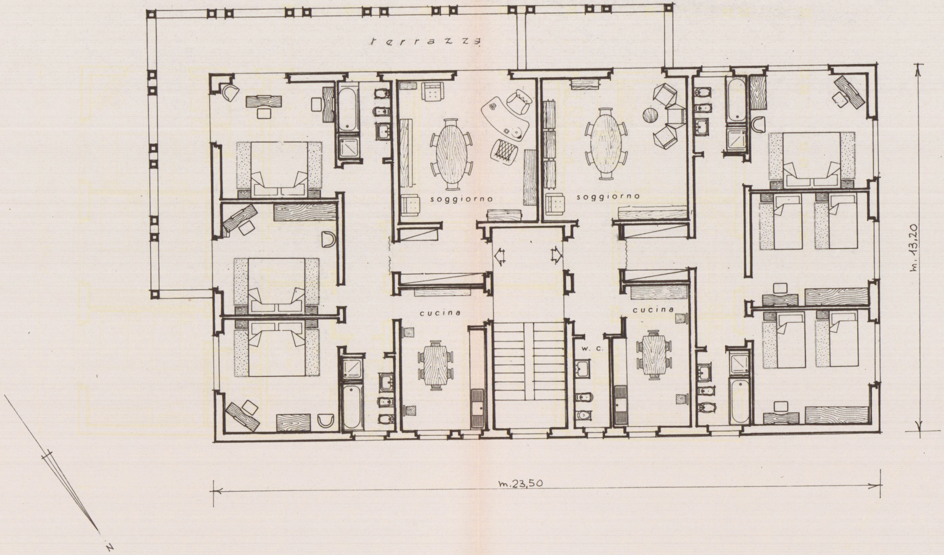
terrazza
soggiorno
soggiorno
cucina
w. c.
cucina
m. 13,20
m.23,50
N

PIANTA DEL SECONDO PIANO
RAPP. 1:100

PROGETTO DI "CASA DEL NERO"
DI ANNA VITTORIA E MANLIO DEL NERO PROPRIETARI DI MARCELLO
POSTA IN VIA VIGNALETTO IN LOCALITÀ "GILDONÀ"
COMUNE DI CARRARA~SEZ. B-FOGLIO 69~MAPPALE n 5214/b

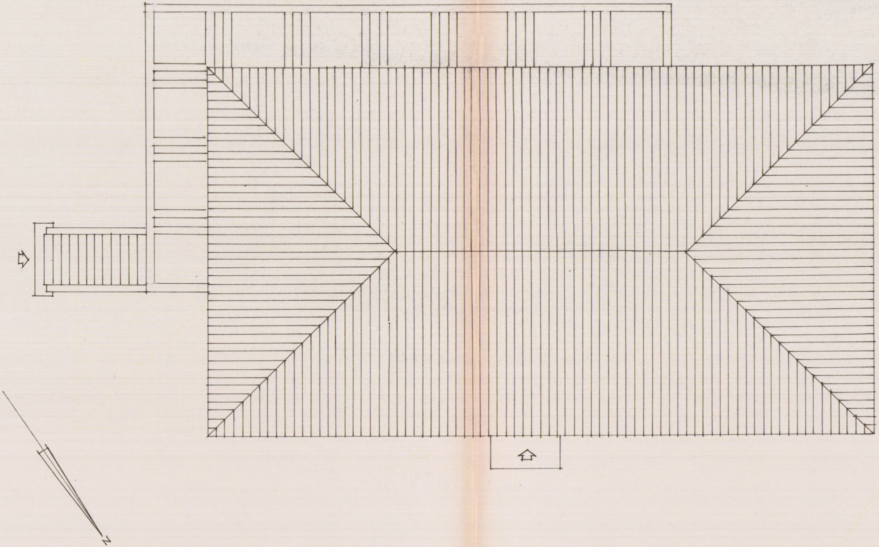

PIANTA DELLA COPERTURA
RAPP. 1:100

PROGETTO DI "CASA DEL NERO"
DI ANNA VITTORIA E MANLIO DELNERO PRORRIETARI DI MARCELLO
POSTA IN VIA VIGNALETTO IN LOCALITÀ "GILDONA"
COMUNE DI CARRARA ~ SEZ B - FOGLIO 69 - MAPPALE n° 5214/b

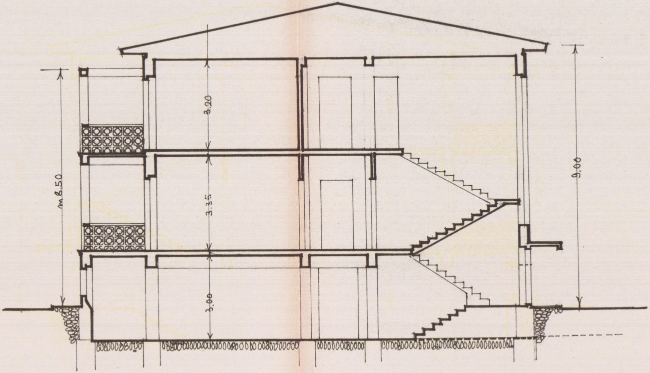
3.20
3.35
3.00
m 8.50
9.00

SEZIONE TRASVERSALE
RAPP. 1:100

⑦

PROGETTO DI "CASA DEL NERO"
DI ANNA VITTORIA E MANLIO DEL NERO PROPRIETARI DI MARCELLO
POSTA IN VIA VIGNALETTO IN LOCALITA' "GILDONA"
COMUNE DI CARRARA – SEZ B - FOGLIO 69 - MAPPALE N°5214/b

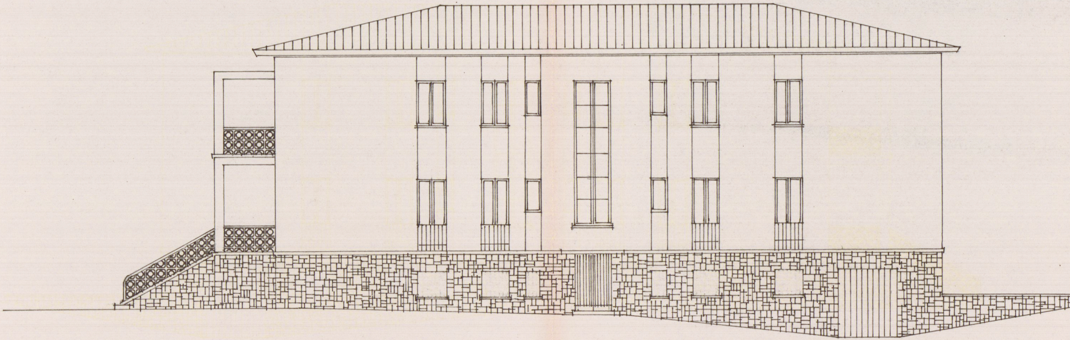

PROSPETTO SETTENTRIONALE

RAPP. 1:100

⑧

PROGETTO DI "CASA DEL NERO"
DI ANNA VITTORIA E MANLIO DEL NERO PROPRIETARI DI MARCELLO
POSTA IN VIA VIGNALETTO IN LOCALITA' "GILDONA"
COMUNE DI CARRARA ~ SEZ B - FOGLIO 69 - MAPPALE N° 5214/b

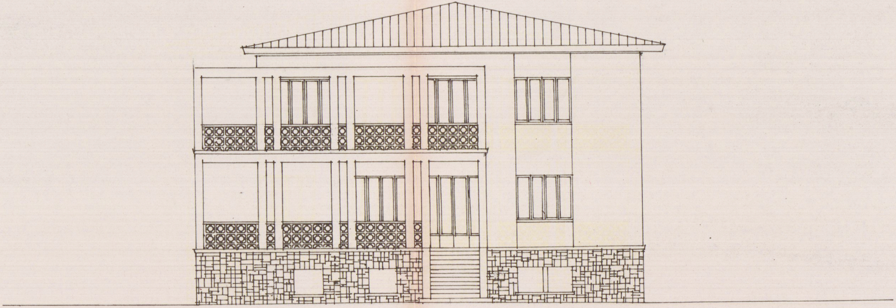

PROSPETTO VERSO ORIENTE

RAPP. 1:100

PROGETTO DI "CASA DEL NERO"
DI ANNA VITTORIA E MANLIO DELNERO PROPRIETARI DI MARCELLO
POSTA IN VIA VIGNALETTO IN LOCALITÀ "GILDONA"
COMUNE DI CARRARA – SEZ B – FOGLIO 69 – MAPPALE N°5214/b

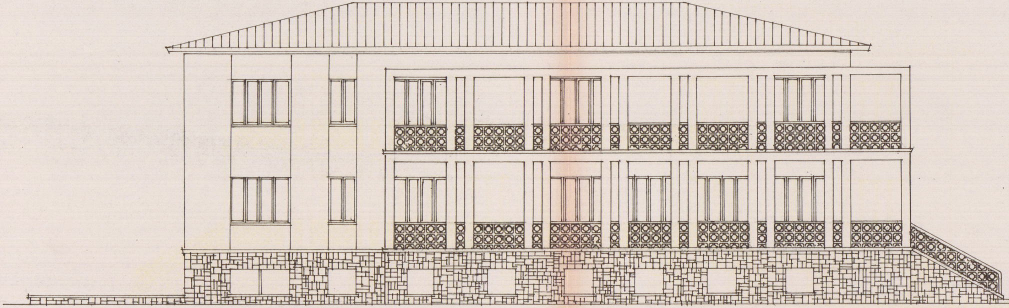

PROSPETTO MERIDIONALE
RAPP. 1:100

PROGETTO DI "CASA DEL NERO"
DI ANNA VITTORIA E MANLIO DELNERO PROPRIETARI DI MARCELLO
POSTA IN VIA VIGNALETTO IN LOCALITA' "GILDONA"
COMUNE DI CARRARA ~ SEZ B - FOGLIO 69 - MAPPALE n° 5214/b

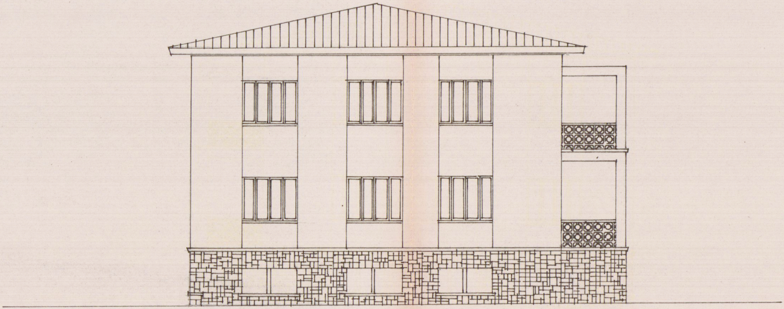

PROSPETTO VERSO PONENTE
RAPP. 1:100