17 DIC. 1990

2

APPROVATO
CONTROFIRMATO
IL TRIBUNALE

PROPRIETÀ:
MENGONI LUISELLA - MIRELLA - NICOLETTA
PICCINI GINO - BONATI ALBERTO

VIA PROVINCIALE AVENZA-SARZANA - AVENZA
CARRARA

IL TECNICO: Dott. Arch. ATTILIO DANI

ORDINE DEGLI ARCHITETTI DELLA PROVINCIA DI MASSA CARRARA
Dott. Arch. DANI ATTILIO

Approvato dal Sindaco alle condizioni indicate nella Concessione Edilizia n. 1113 del 23 MAG. 1991
IL DIRIGENTE DELL'UFFICIO TECNICO
(Arch. Alberto Vacchiani)

SCALA 1:100

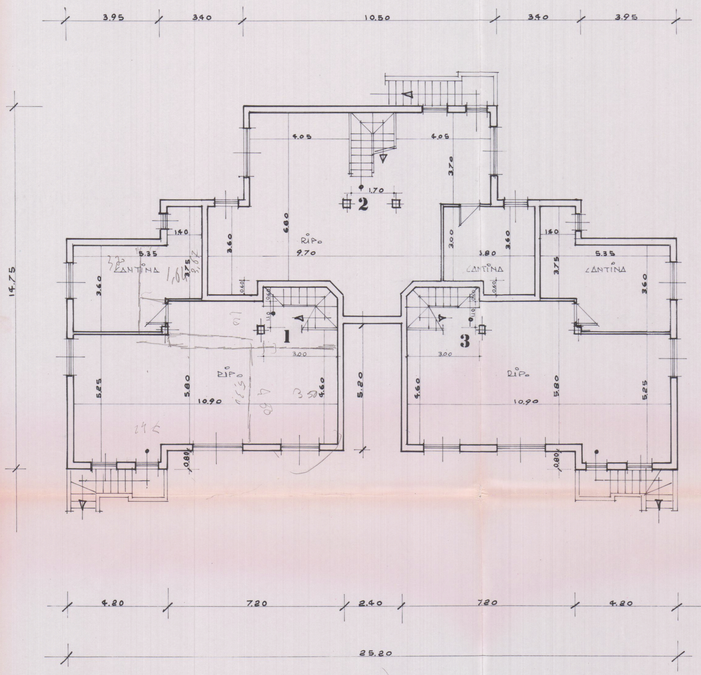

PIANTA SCANTINATO

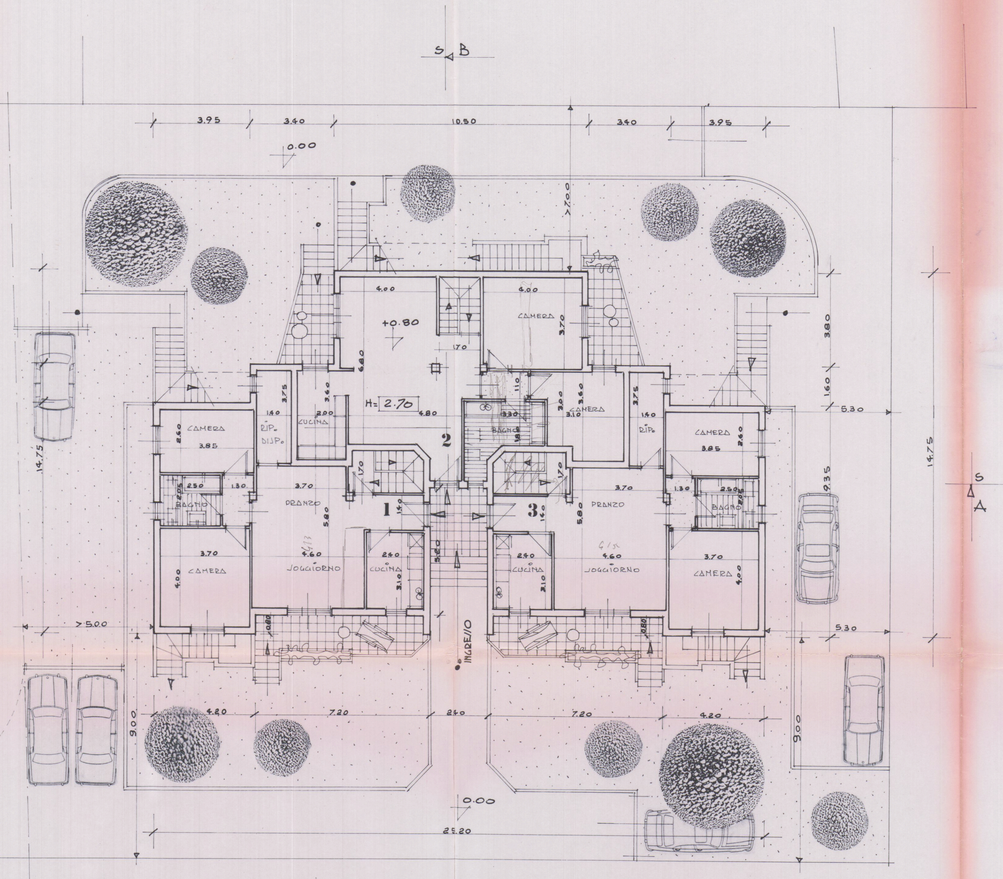

PIANTA PIANO TERRA