

spazio riservato al protocollo generale	spazio riservato al protocollo di settore
COMUNE DI CARRARA 25 MAR. 2004 Prot. n° 10944	23 MAR. 2004 Prot. n° 969 del 20.3.04 ADESIONATA ALL'U.O.C. CONTROLLI DEL TERRITORIO



<input type="checkbox"/> DENUNCIA INIZIO ATTIVITA' N° ..... / .....	<input type="checkbox"/> VARIANTE ai sensi art. 9, comma 3, L.R. 52/99 alla D.I.A. N° ..... / .....	<input type="checkbox"/> VARIANTE ai sensi art. 32 L.R. 52/99 alla D.I.A. N° ..... / .....	<input type="checkbox"/> VARIANTE ai sensi art. 39 L.R. 52/99 alla D.I.A. N° ..... / .....
--	---	--	--

Al Signor Sindaco del Comune di Carrara

**ATTESTAZIONE DI CONFORMITA'**  
**Art. 2, comma 2, lettera b), L.R. 14.10.1999 n° 52**  
**Art. 9, comma 1, L.R. 14.10.1999 n° 52**

Il sottoscritt.:

ANTONIOTTI ALDO nato a MULAZZO il 15/03/29 e  
 residente in CARRARA via/piazza PROV. ALENZA-SARZANA  
 n° 90/B (C.F. NTN LDA 29C15 F802J) in qualità di  
 PROPRIETARIO

....., nat... a ..... il ..... e  
 residente in ....., via/piazza .....  
 n° ..... (C.F. ....) in qualità di

....., nat... a ..... il ..... e  
 residente in ....., via/piazza .....  
 n° ..... (C.F. ....) in qualità di

con l'impegno comunque a comunicare immediatamente ogni variazione in proposito,

151

responsabile del procedimento  
 Gian Maria

## DENUNCIA...

23 MAR 2004

a norma della vigente legislazione in materia urbanistica ed edilizia ed ai sensi e per gli effetti della L.R. 14.10.1999 n° 52, l'inizio dell'attività relativa alle seguenti opere:

manutenzione straordinaria esterna dell'edificio tramite  
intestatura delle facciate, restauro dei balconi  
allungamento di balcone esistente in PT e creazione  
Tettoia parapigiola a sbalzo

da realizzarsi sull'immobile/area/edificio posto in CARRARA,  
via/piazza PROV. ALENZA-SARZ. n° 90B, censito catastalmente al foglio 67,  
mappale/i 156, con destinazione d'uso residenziale  
(residenziale, commerciale, direzionale, artigianale, produttiva, turistico-  
produttiva, agricola, ...) producendo, quale parte integrante e sostanziale  
della presente denuncia di inizio dell'attività la seguente documentazione:

DICHIAR. SOSTITUT. ATTO DI NOTORIETÀ  
DELAZIONE ASSEVERATA

## DICHIARA...

che il Progettista dei Lavori è Geom. Barattini Barbara, nata a  
Carrara il 13/03/73 e residente a CARRARA in  
via/piazza PROV. CARRARA AV. n° 153 (C.F. BRT BBR 73C53 B832K),  
iscritto all'Albo Professionale dei GEOMETRI della provincia di  
MS al n° 918, con studio professionale in  
CARRARA, via/piazza PROV. ALENZA-SARZ. n° 36bis (tel  
0585/858366 fax 0585/85409),

che il Direttore dei Lavori è Geom. Barattini Barbara nata a  
Carrara il 13/03/73 e residente a CARRARA in  
via/piazza PROV. CARRARA AV. n° 153 (C.F. BRT BBR 73C53 B832K),  
iscritto all'Albo Professionale dei GEOMETRI della provincia di  
MS al n° 918, con studio professionale in  
CARRARA, via/piazza PROV. ALENZA-SARZ. n° 36bis (tel  
0585/858366 fax 0585/85409),

che le opere saranno eseguite dalla Ditta ..... con  
sede in ..... via/piazza ..... n° ..... (P.I.  
.....),

oppure



che le opere saranno eseguite in economia diretta,

che l'intervento non e' soggetto all'ambito di applicazione del D.Lgs n° 494/96;

oppure

che l'intervento e' soggetto all'ambito di applicazione del D.Lgs n° 494/96 e pertanto si impegna a comunicare prima dell'inizio dei lavori l'avvenuta trasmissione all'Azienda U.S.L. della notifica preliminare ai sensi dell'art. 11 del D.Lgs n° 494/96;

che il Responsabile della Sicurezza e' ..... nat... a ..... il ..... e residente a ..... in via/piazza ..... n° ..... (C.F. ....), iscritto all'Albo Professionale dei ..... della provincia di ..... al n° ....., con studio professionale in ..... via/piazza ..... n° ..... (tel ..... - fax .....),

di essere edott. che, ai sensi e per gli effetti dell'art. 9, comma 1, della L.R. 14.10.1999 n° 52, le opere avranno inizio dopo 20 (venti) giorni dalla data di presentazione della denuncia di inizio dell'attivita',

di essere edott. che, ai sensi e per gli effetti dell'art. 9, comma 4, della L.R. 14.10.1999 n° 52, la presente denuncia di inizio dell'attivita' consente l'esecuzione dei relativi lavori entro il termine massimo di 3 (tre) anni,

di essere edott. dell'obbligo di comunicare, ai sensi e per gli effetti dell'art. 11, comma 1, della L.R. 14.10.1999 n° 52, la data di ultimazione dei lavori descritti nella presente denuncia di inizio dell'attivita', oltre a quello di trasmettere la certificazione di conformita' dell'opera realizzata al progetto presentato, redatta da professionista abilitato,

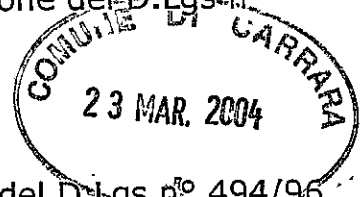

CONTI CORRENTI POSTALI - Attestazione di Versamento

BancoPosta

€ sul C/C n. 118547#

di Euro 25,00

IMPORTO IN LETTERE venticinque/100

INTESTATO A CORNERA ALBA SEDI TESORERIA

CAUSALE DIRTI DI SEGRETARIA PER PRESENT. D.I.A.

36/115 04 23-03-04 #1  
0136 €\*25,00\*  
VCY 0351 €\*1,00\*  
C/C 00118547

BOLO DELL'UFFICIO POSTALE

ESEGUITO DA ANTOGNOTTI ALDO  
VIA - PIAZZA VIA FERRI AVENGA SAREANA  
CAP 57033 LOCALITA' OLERNA

trasmettere, ai sensi e per gli effetti dell'art. 11, comma 1, della L.R. 14.10.1999 n° 52, la data di ultimazione dei lavori descritti nella presente denuncia di inizio dell'attivita', oltre a quello di trasmettere la certificazione di conformita' dell'opera realizzata al progetto presentato, redatta da professionista abilitato,

sono diritti di terzi,

IL Antognotti Aldo  
(firma)

**DICHIARAZIONE SOSTITUTIVA DELL' ATTO DI NOTORIETA'**

L. 4 Gennaio 1968 n° 15  
D.P.R. 20 Ottobre 1998 n° 403



Il sottoscritto Antonioni Aldo  
nato a San Molatto il 15/3/29 e residente in  
CARRARA via/piazza Prov. Aventa - Sorzana  
n° 90B (C.F. NTN LDA 29C15 F802J.)

essendo a conoscenza delle sanzioni penali richiamate dall'art. 26 della L. 4.1.1968 n° 15 in caso di falsità in atti e dichiarazioni mendaci.

**DICHIARA**

ai fini della titolarità di cui all'art. 4 della L. 28.1.1977 n°10, di essere  
PROPRIETARIO dell'immobile oggetto d'intervento

Carrara, il 22/03/04

Il dichiarante

*Antonioni Aldo*

Il funzionario addetto

.....

(nel caso in cui la presente non venga sottoscritta alla presenza del funzionario addetto si allega copia fotostatica del documento d'identità)

A conferma dell'accettazione dell'incarico ricevuto:

IL DIRETTORE DEI LAVORI  
(timbro e firma)

*Bezzetti*



IL RESPONSABILE DELLA SICUREZZA  
(timbro e firma)

.....

LA DITTA ESECUTRICE  
(timbro e firma)

.....

Cognome...ANTONIOTTI.....  
 Nome...ALDO.....  
 nato il...15/03/1929.....  
 (atto n. 23 P. 1 S.....)  
 a...MULAZZO (MS).....  
 Cittadinanza...ITALIANA.....  
 Residenza...CARRARA (MS).....  
 Via...PROV. ALENZA-SARZANA, 90/B.....  
 Stato civile...=====

Professione...PENSIONATO -41.....

CONNOTATI E CONTRASSEGNI SALIENTI

Statura...1,80.....  
 Capelli...Brizzolati.....  
 Occhi...Castani.....  
 Segni particolari.....



23 MAR. 2004

Firma del titolare *A. Antoniotti*

CARRARA il 20/04/2000..

Impronta del dito indice sinistro

IL SINDACO  
 ORDINE DEL SINDACO  
 UNZIONARIO INCARICATO  
 (Dr. Fabrizi Franca)

Comune di CARRARA  
 Diritto Carta d'Identità  
 LIRE 10.500

ALDO  
 ANTONIOTTI  
 DI  
 N° AD 5132674

CARTA D'IDENTITÀ

CARRARA  
 COMUNE DI

REPUBBLICA ITALIANA



AD 5132674

Scadenza: 19/04/2005



RELAZIONE TECNICA ASSEVERATA  
ATTESTAZIONE DI CONFORMITA'  
Art. 9, comma 1, L.R. 14.10.1999 n° 52



Il sottoscritto Geom. BADATTINI BARBARA nato a CARRARA il 13/3/73 iscritto all'Albo Professionale dei GEOMETRI della provincia di MS al n° 918 (C.F. BRT BDR 73C53 B832K), con studio professionale in CARRARA via/piazza PROV. AVENTA-SARZANA n° 366 (tel 0585/858366 fax 0585/854099), in qualità di Progettista dei Lavori di cui alla presente denuncia di inizio attività e con riferimento all'incarico progettuale ricevuto da ANTONIONI ALDO residente in CARRARA via/piazza PROV. AVENTA-SAR n° 90/B

**DICHIARA**

sotto la propria personale responsabilità ed ai sensi e per gli effetti dell'art. 9 della L.R. 14.10.1999 n° 52:

1) che le opere oggetto della presente denuncia di inizio dell'attività saranno eseguite sull'immobile/area/edificio posto in CARRARA via/piazza PROV. AVENTA-SARZANA n° 90/B censito catastalmente al foglio 67, mappale/i 156, con destinazione d'uso attuale Residenziale e consistono in manutenzione straordinaria d'esterno dell'edificio consistente in: pitturazione delle facciate, restauro dei balconi esistenti, tramite sostituzione della pavimentazione e delle ringhiere, ampliamento della terrazza in P.T. senza aumento di superficie coperta e creazione di tettuccio parapoggia sul portone d'ingresso tramite pensilina a sbalzo - vedi elaborati grafici

e pertanto rientrano nella tipologia d'intervento di cui all'art. 4, comma 2., lettera b.) della L.R. 52/99, e Lettera c)

Baratta Barbara 16/04/04

2) che il fabbricato oggetto della presente denuncia di inizio dell'attività è preesistente all'anno 1942, come da atto sostitutivo di notorietà allegato alla presente,

3) che il fabbricato oggetto della presente denuncia di inizio dell'attività è stato realizzato con licenza edilizia/~~concessione edilizia~~ n° 64 del 2/4/68

4) che l'immobile/area/edificio oggetto della presente denuncia di inizio dell'attività ha subito trasformazioni a seguito dei seguenti atti amministrativi:

licenza edilizia  
concessione edilizia  
autorizzazione edilizia  
concessione edilizia in sanatoria  
ex art. 13 L. 47/85  
autorizzazione edilizia in sanatoria  
ex art. 13 L. 47/85  
comunicazione ex art. 26 L. 47/85  
denuncia di inizio attività  
concessione edilizia in sanatoria  
ex art. 31 L. 47/85  
concessione edilizia in sanatoria  
ex art. 39 L. 724/94

n° ..... del .....  
n° ..... del .....  
n° ..... del .....  
n° ..... del .....  
n° ..... del .....  
del .....  
del .....  
n° ..... del .....  
n° ..... del .....



5) che per la realizzazione delle opere descritte al precedente punto 1) non ricorrono le condizioni di cui all'art. 4, comma 5, della L.R. 14.10.1999 n° 52,

6) che l'immobile/area/edificio oggetto della presente denuncia di inizio dell'attività è posto in area che il vigente Strumento Urbanistico classifica come segue:

Piano Strutturale: 1C3 - Area edificata della vecchia Aurelia

Regolamento Urbanistico: D3 - edifici in contesti ambientali omogenei

9) che l'immobile/area/edificio oggetto della presente denuncia di inizio dell'attività è posto (oppure non è posto) in area sottoposta ai seguenti vincoli, la cui tutela non risulta di competenza dell'Amministrazione Comunale:

Autostradale (SALT)  
Strada statale (ANAS)  
Strada provinciale (Amministrazione Provinciale)  
Ferroviario (FFS)  
Idrogeologico (Amministrazione Provinciale)  
Forestale (Amministrazione Provinciale)  
Elettrodotto (ENEL)  
Metanodotto (SNAM)  
Demanio idrico (Regione Toscana - Ufficio del Genio Civile)  
Demanio marittimo (Ministero dei Trasporti e della Navigazione - Capitaneria di Porto di Marina di Carrara)  
Altri

8) che la realizzazione delle opere descritte al precedente punto 1)

comporta, ai sensi e per gli effetti della L. 5.3.1990 n° 46 e del D.P.R. 6.12.1991 n° 447, l'obbligo della redazione del progetto di installazione dei seguenti impianti tecnologici:

di produzione, trasporto, distribuzione ed utilizzazione dell'energia elettrica,  
radiotelevisivo ed elettronico in genere, le antenne e di protezione da scariche atmosferiche,  
di riscaldamento e climatizzazione,  
idrotermosanitari e di trasporto, trattamento, uso, accumulo e consumo di acqua,  
di trasporto ed utilizzazione di gas,  
di sollevamento di persone o cose,  
di protezione antincendio,

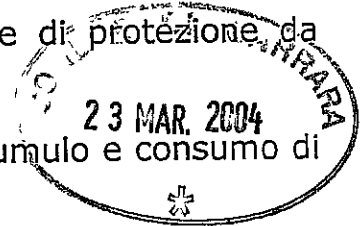

allegato alla presente e composto di n° ..... tavole e di relazione tecnica,

*oppure*

→ non comporta, ai sensi e per gli effetti della L. 5.3.1990 n° 46 e del D.P.R. 6.12.1991 n° 447, l'obbligo della redazione del progetto di installazione degli impianti tecnologici.

9) che la realizzazione delle opere descritte al precedente punto 1)

comporta, ai sensi e per gli effetti della L. 9.1.1991 n° 9 e del D.P.R. 26.8.1993 n° 412, il calcolo delle dispersioni termiche ed il progetto di contenimento dei consumi energetici, con le necessarie verifiche, allegato alla presente e composto di n° ..... tavole e di relazione tecnica,

*oppure*

→ non comporta, ai sensi e per gli effetti della L. 9.1.1991 n° 9 e del D.P.R. 26.8.1993 n° 412, il calcolo delle dispersioni termiche ed il progetto di contenimento dei consumi energetici,

10) che la realizzazione delle opere descritte al precedente punto 1)

comporta, ai sensi e per gli effetti della L. 5.11.1971 n° 1086 e della L. 2.2.1974 n° 64, nonché delle relative norme tecniche, l'obbligo della redazione del progetto, allegato alla presente e composto di n° .... tavole e di relazione tecnica,

*oppure*

→ non comporta, ai sensi e per gli effetti della L. 5.11.1971 n° 1086 e della L. 2.2.1974 n° 64, nonché delle relative norme tecniche, l'obbligo della redazione del progetto,

11) che l'immobile/area/edificio descritto al precedente punto 1)



è pubblico o privato aperto al pubblico, e pertanto le opere descritte al precedente punto 1) risultano conformi alle disposizioni della L. 5.2.1992 n° 104 e del D.P.R. 24.7.1996 n° 503, come attestato dagli elaborati grafici e dalla relazione tecnica allegati alla presente,

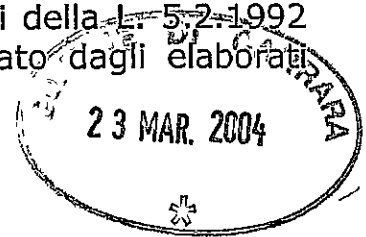

*oppure*

non è pubblico né privato aperto al pubblico e pertanto le opere descritte al precedente punto 1) risultano conformi alle disposizioni della L. 9.1.1989 n° 13 e del D.P.R. 14.6.1989 n° 236, come attestato dagli elaborati grafici e dalla relazione tecnico descrittiva allegati alla presente,

*oppure*

→ non è soggetto alle disposizioni di cui alla L. 9.1.1989 n° 13 e del D.P.R. 14.6.1989 n° 236 in quanto ~~... non rientra nei casi previsti...~~, come da attestazione allegata alla presente,

12) che la realizzazione delle opere descritte al precedente punto 1)

è relativa all'attività n° ... elencata al D.M. 16.2.1982 e pertanto è soggetta al parere preventivo del Comando Provinciale dei Vigili del Fuoco, che si allega alla presente unitamente a n° .... tavole ed alla relazione tecnica, debitamente vistati,

*oppure*

→ non è relativa ad attività elencate al D.M. 16.2.1982, come da attestazione allegata alla presente, e pertanto non è soggetta al parere preventivo del Comando Provinciale dei Vigili del Fuoco,

13) che la realizzazione delle opere descritte al precedente punto 1)

è soggetta all'applicazione delle disposizioni previste dal D. Lgs. 14.8.1996 n° 494 e pertanto il sottoscritto si impegna, ai sensi e per gli effetti dell'art. 9, comma 2, della L.R. 14.10.1999 n° 52, a comunicare tempestivamente a codesto Comune gli estremi della notifica preliminare di cui all'art. 11 del D. Lgs. 14.8.1996 n° 494, che dovrà avvenire, obbligatoriamente, prima dell'inizio dei lavori.

*oppure*

→ non è soggetta all'applicazione delle disposizioni previste dal D. Lgs. 14.8.1996 n° 494,

14) che la realizzazione delle opere descritte al precedente punto 1)

comporta incremento del carico urbanistico ai sensi dell'art. 19, comma 1, della L.R. 52/99 e pertanto è soggetta al pagamento dei contributi di cui al Titolo IV della L.R. 14.10.1999 n° 52, determinati come segue:



ONERI URBANIZZAZIONE PRIMARIA	TIPO DI INSEDIAMENTO	
	TIPO DI INTERVENTO	
	CONSISTENZA INTERVENTO	
	IMPORTO UNITARIO	TOTALE ONERI URBANIZZAZIONE PRIMARIA
	€	

ONERI URBANIZZAZIONE SECONDARIA	TIPO DI INSEDIAMENTO	
	TIPO DI INTERVENTO	
	CONSISTENZA INTERVENTO	
	IMPORTO UNITARIO	TOTALE ONERI URBANIZZAZIONE SECONDARIA
	€	

CONTRIBUTO COSTO DI COSTRUZIONE	TIPO DI INSEDIAMENTO	
	TIPO DI INTERVENTO	
	CONSISTENZA INTERVENTO	
	IMPORTO UNITARIO	TOTALE CONTRIBUTO COSTO DI COSTRUZIONE
	€	

**IMPORTO TOTALE CONTRIBUTO €**

<p>SI RICHIEDE LA RATEIZZAZIONE DELL'IMPORTO IN RATE N. (max. n. 4 )</p>	<p>N. .</p>
<p>IMPORTO CIASCUNA RATA</p>	<p>€</p>

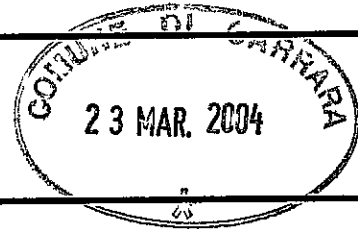

oppure

→ non comporta incremento del carico urbanistico ai sensi dell'art. 19, comma 1, della L.R. 52/99 e pertanto non è soggetta al pagamento dei contributi di cui al Titolo IV della L.R. 14.10.1999 n° 52.

Ai sensi e per gli effetti dell'art. 9, comma 1, della L.R. 14.10.1999 n° 52 il sottoscritto Progettista dei Lavori, con la presente assevera la conformità delle opere da realizzare agli strumenti urbanistici adottati o approvati ed al regolamento edilizio comunale vigente, nonché il rispetto delle norme di sicurezza ed igienico-sanitarie.

Ai sensi e per gli effetti dell'art. 9, comma 5, della L.R. 14.10.1999 n° 52 il sottoscritto Progettista dei Lavori, in ordine a tutto quanto sopra descritto ed asseverato, dichiara di essere consapevole che con la presente dichiarazione asseverata assume per sé la qualità di persona esercente un servizio di pubblica necessità ai sensi degli articoli 359 e 481 del Codice Penale, e che pertanto è a conoscenza delle penalità previste in caso di dichiarazioni mendaci o che affermano fatti non conformi al vero.

Alla presente denuncia di inizio attività è allegata, quale parte sostanziale ed integrante, la seguente documentazione:

- 1) relazione tecnica asseverata,
- 2) elaborati di progetto completi degli stralci delle planimetrie catastali ed aerofotogrammetrica, delle piante, delle sezioni e dei prospetti (stato attuale, stato modificato e stato sovrapposto),
- 3) documentazione fotografica con planimetria indicante i punti di scatto,
- 4) relazione geologica e/o geotecnica,
- 5) progetto ai sensi della L. 1086/71 e della L. 64/74,
- 6) progetto ai sensi della L. 46/90 e del D.P.R. 447/91,
- 7) progetto ai sensi della L. 9.1.1991 n° 9 e del D.P.R. 26.8.1993 n° 412,
- 8) ~~attestazione ai sensi della L. 9.1.1989 n° 13 e D.P.R. 14.6.1989 n° 236,~~
- 9) ~~progetto e parere preventivo del comando Provinciale Vigili del Fuoco,~~
- 10) quietanza n° ~~0136~~ del ~~23.03.04~~ di versamento della somma di € 25,00 sul c.c. 118547 (diritti di segreteria)
- 11) quietanza n° ..... del ..... di versamento della somma di € ..... presso l'Esattoria Comunale, a titolo di pagamento dei contributi relativi alla denuncia di inizio attività



Carrara, lì.....

Il Responsabile del Procedimento

.....







**AUTOCERTIFICAZIONE DI CONFORMITA' DEL PROGETTO ALLE NORME IGIENICO-SANITARIE**

(art. 6, comma 4bis, lettera a) della LR 52/99 e s.m.; art. 47 del DPR 445/2000)

Da utilizzare solo nel caso in cui il progetto riguardi interventi di edilizia residenziale ovvero la cui verifica in ordine alla conformità alle norme igienico-sanitarie non comporti valutazioni tecnico-discrezionali

AL SETTORE URBANISTICA  
del Comune di Carrara

Il/la sottoscritto/a Geom. Badatini BARBARA nato/a a CARRARA il 13/3/73 residente in CARRARA Via/piazza PROV. CARRARA - AVENIA n. 155 in qualità di tecnico incaricato, sotto la propria responsabilità e consapevole delle sanzioni penali previste dall'art. 76 del DPR 28 Dicembre 2000, n. 445 e successive modificazioni per le ipotesi di falsità in atti e dichiarazioni mendaci, ai sensi e per gli effetti di cui all'art. 6, comma 4bis, lettera a) della legge Regionale 14 Ottobre 1999, n. 52 e successive modificazioni

DICHIARA

che il progetto presentato da ANTONIOTTI ALDO nato/a a MOLAZZO il 15/3/29 residente in CARRARA Via/piazza PROV. AVENTA - SADZ. n. 90 B c.a.p. 54031 Tel. .... Cell. .... c.f./p-iva NTN.LDA.29CIS.FROST e relativo ad intervento di MANUTENZIONE STRAORDINARIA nell'immobile sito in CARRARA Via/piazza PROV. AVENTA - SADZ. n. 90 B censito al N.C.E.U. MS Sez. .... Fg. 67 Mapp. 156 Sub. .... Cat. .... censito al N.C.T. Sez. .... Fg. .... Mapp. .... Sub. .... Cat. ....

**E' CONFORME ALLE VIGENTI NORME IGIENICO-SANITARIE**

Ai sensi dell'art. 38 del DPR 28/12/00, n. 445:

- l'autocertificazione è sottoscritta dal dichiarante in presenza del dipendente addetto.
- l'autocertificazione è depositata, già sottoscritta dal dichiarante, insieme alla fotocopia, non autenticata, di un documento d'identità del dichiarante in corso di validità.

Carrara, 22/03/04

Il tecnico incaricato  
Baratini Barbara

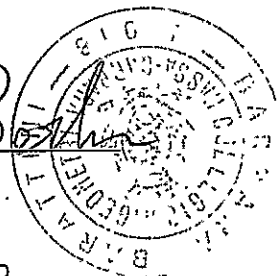

Visto il documento .....

Il dipendente addetto

23 MAR. 2004

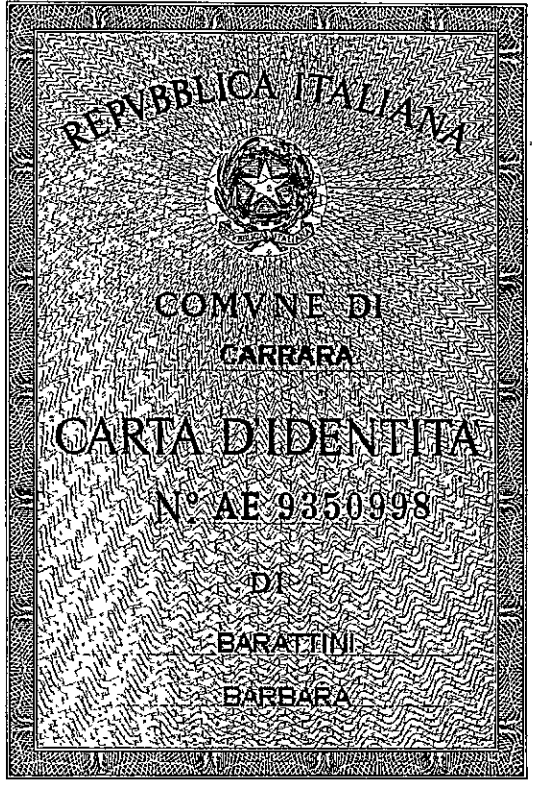
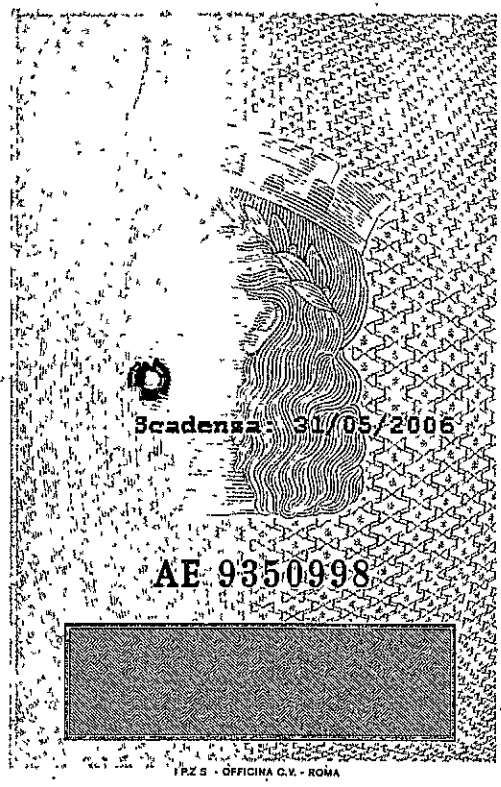

Cognome..... **BARATTINI**  
 Nome..... **BARBARA**  
 nato il..... **13/03/1973**  
 (atto n..... **104** P..... **1** S..... **A** )  
 a..... **CARRARA (MS)** )  
 Cittadinanza..... **ITALIANA**  
 Residenza..... **CARRARA (MS)**  
 Via..... **PROV CARRARA AVENZA, 153**  
 Stato civile..... **=====**  
 Professione..... **GEOMETRA -3125**  
 CONNOTATI E CONTRASSEGNI SALIENTI  
 Statura..... **1.68**  
 Capelli..... **Castani**  
 Occhi..... **Castani**  
 Segni particolari.....  
 .....  
 .....

DI CARRARA - PROV. DI AVENZA



Firma del titolare: *Barbara Barattini*  
**CARRARA** 01/06/2004

IL SINDACO  
**ICE SEGRETARIO GEN. L.F.**  
 (Dot. Lino Buseffi)

Comune di CARRARA  
 Dir. Segreteria  
 L. 10.000  
 DIR. 570  
 Diritti Segreteria

DI CARRARA - PROV. DI AVENZA

DICHIARAZIONE DA PRESENTARE AL COMUNE AI SENSI DELLA DELIBERAZIONE DELLA  
GIUNTA REGIONALE TOSCANA N. 1077 DEL 20 OTTOBRE 2003



AL COMUNE DI CARRARA  
Settore Urbanistica

Il sottoscritto Geom. Bapatini, nella sua qualità di progettista dell'intervento  
BADBADA  
di MANUTENZIONE straordinaria relativo all'immobile sito in CARRARA

poiché l'immobile ricade in area non ricompresa tra quelle di cui agli artt. 1 e 4  
dell'Allegato "A" della Deliberazione della Giunta Regionale Toscana n. 1077 del 20 ottobre  
2003, consapevole delle conseguenze previste dalla legge per l'ipotesi di dichiarazioni  
mendaci

dichiara

ai sensi dell'art. 6 dell'Allegato "A" della citata Deliberazione della Giunta Regionale  
Toscana n. 1077/2003, di avere effettuato idonee verifiche atte ad accertare che  
l'intervento in oggetto non comporta un incremento del livello di rischio in altre aree né un  
aumento dei picchi di piena nelle aree di cui all'art. 1 del suddetto Allegato "A".

In fede

A handwritten signature in cursive script, which appears to read "Geom. Bapatini", is written over a horizontal line. To the right of the signature is a circular stamp, partially overlapping the line, which contains some illegible text and a central emblem.

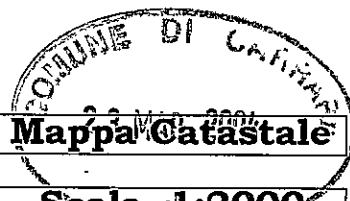

**Stralcio della Mappa Catastale**  
**F. 67 - Scala 1:2000 -**

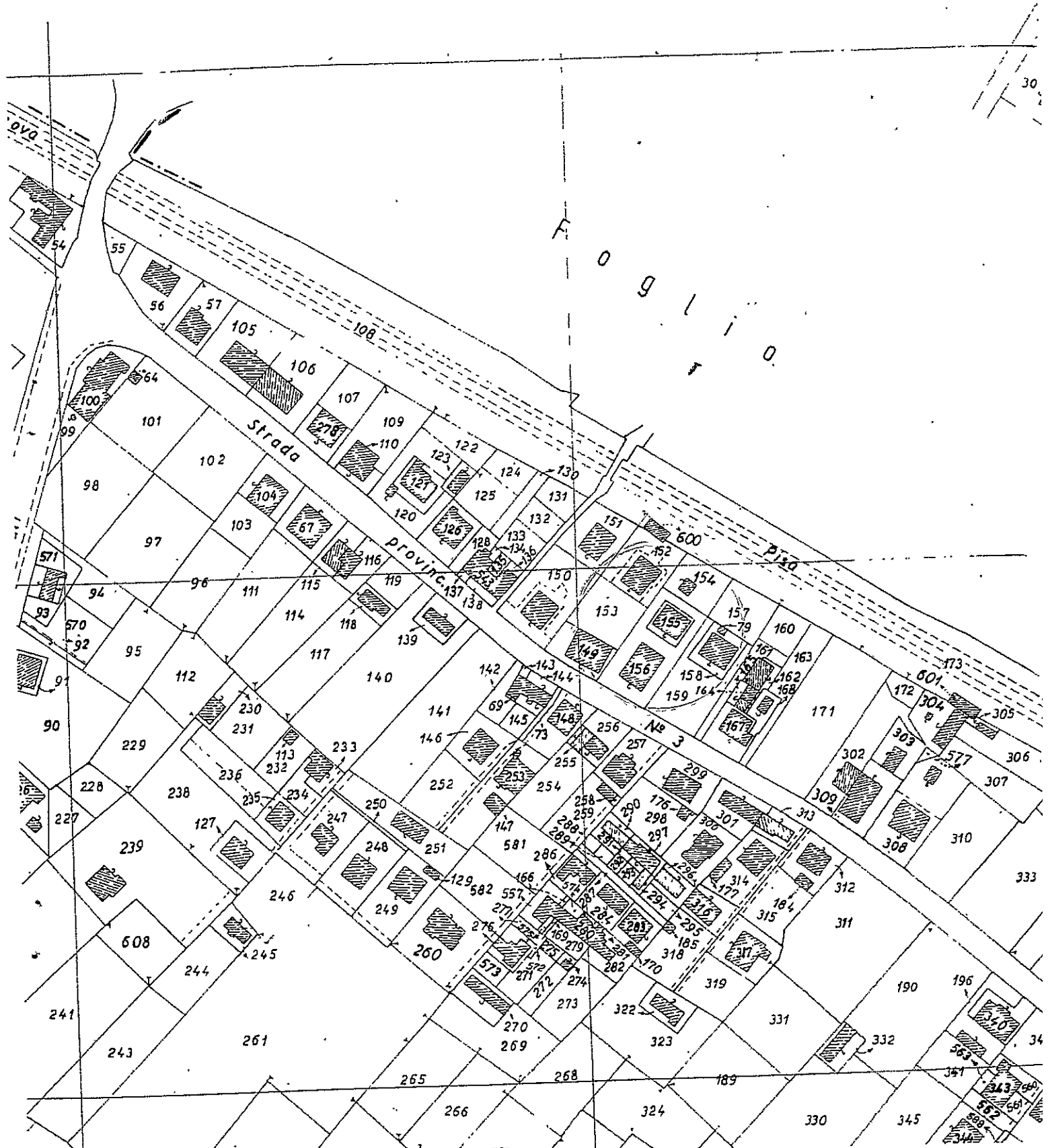

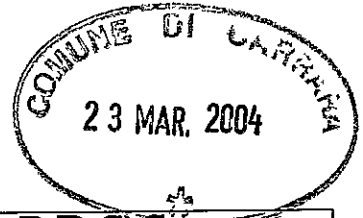

**Stralcio P.R.G.C.**

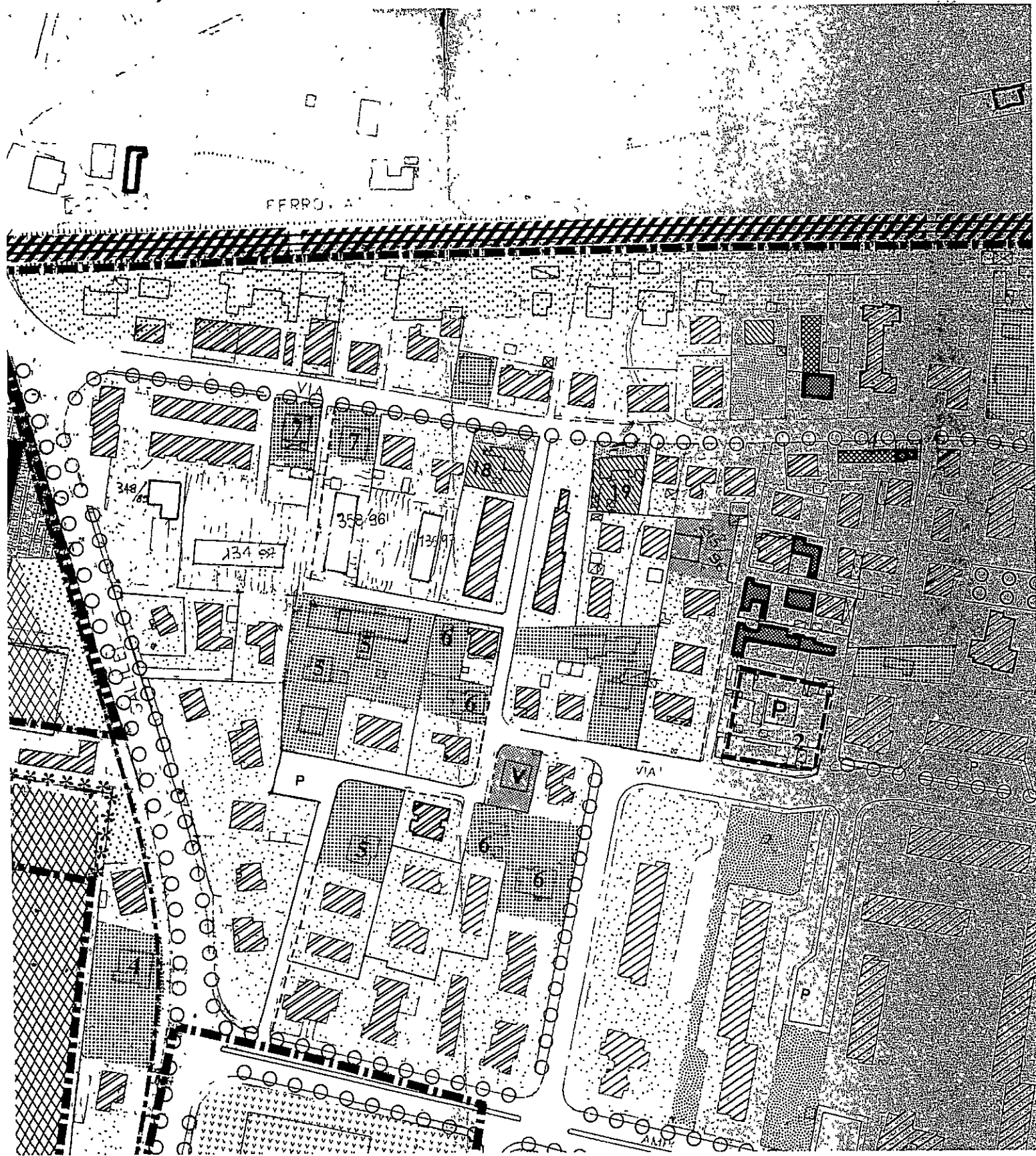



**Stralcio aerofotogrammetrico**

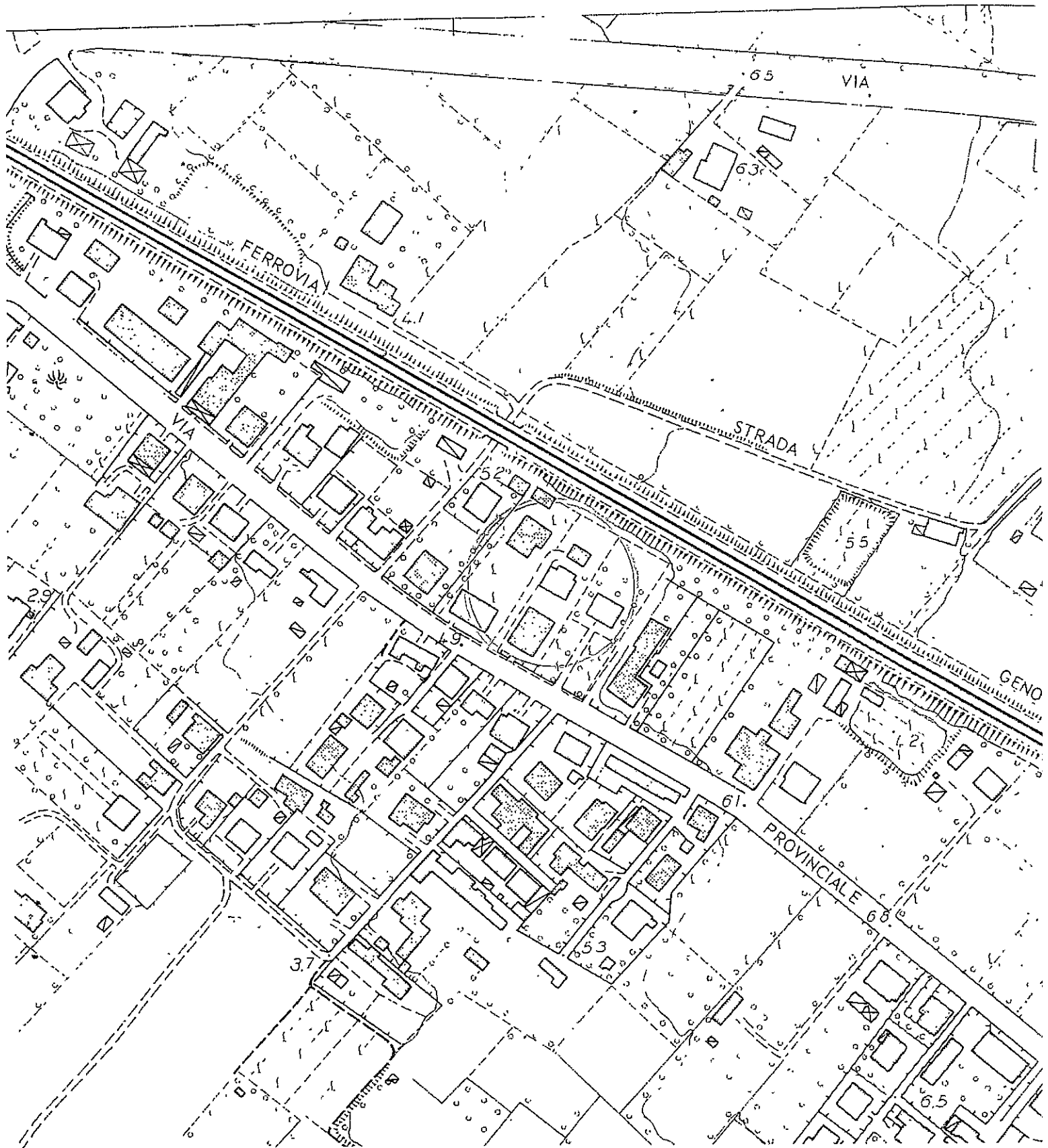

Studio Tecnico Geom. BARBARA BARATTINI  
Via Provinciale Avenza-Sarzana, 36 bis - 54031 CARRARA -  
Tel. 0585/858366 - Fax. 0585/854099

COMUNE Di Carrara  
**Stralcio Piano Strutturale**



TURNE DI GARRAROTO A  
23 MAR. 2004



FOTO B



FOTO C

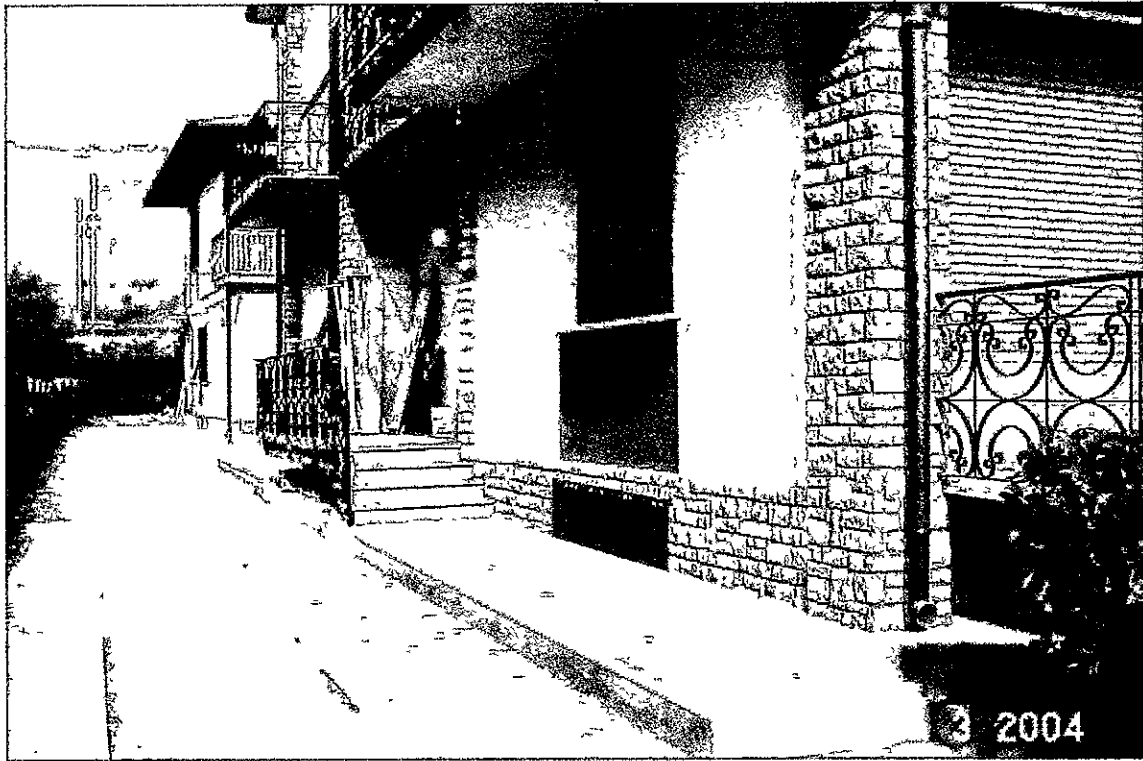

FOTO D



# PLANIMETRIA GENERALE

RIPRESE FOTOGRAFICHE

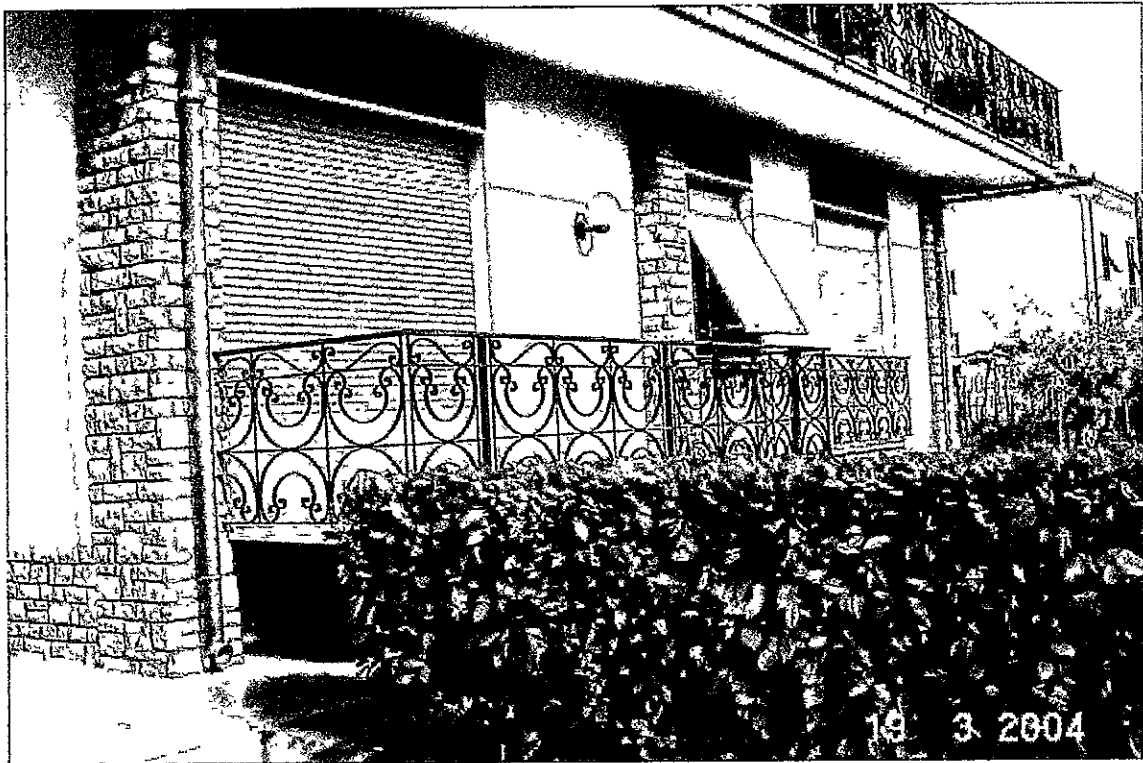
LINE DI GRADIMENTO  
23 MAR 2004  
Scala 1:500  
\*

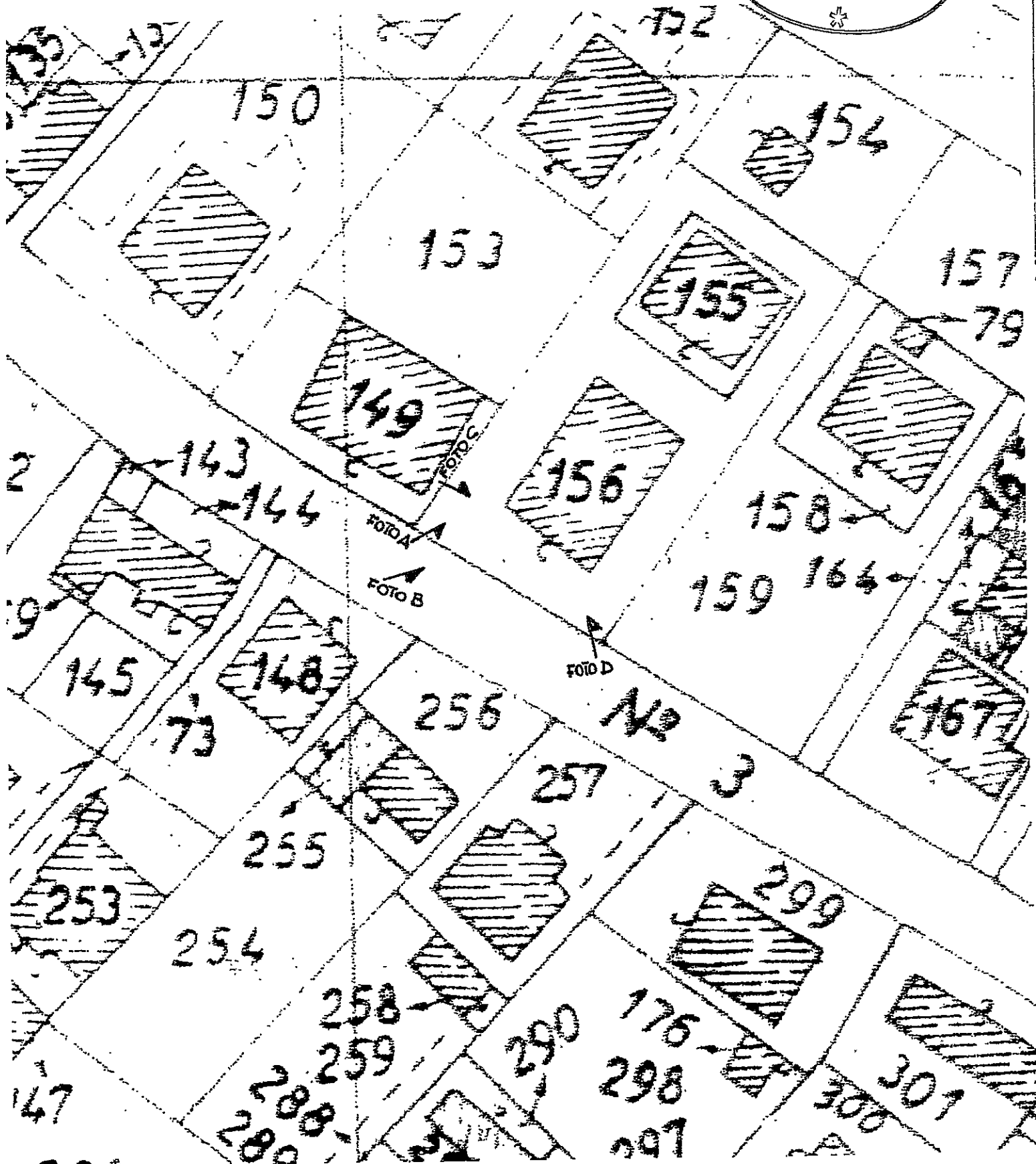



STATO ATTUALE

COMUNE DI CARRARA  
23 MAR. 2004

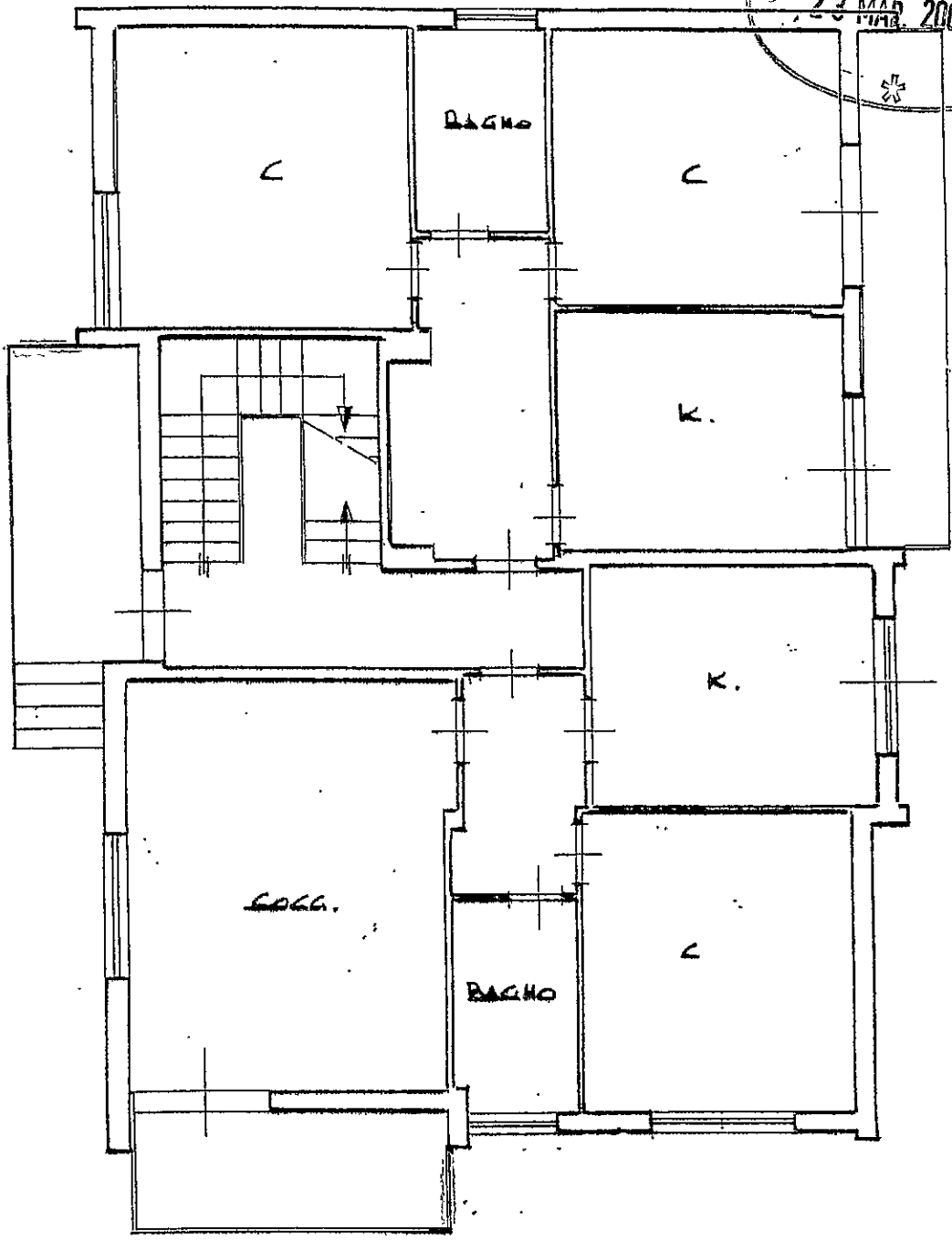

Piano Rialzato

STATO ATTUALE

COMUNE DI GARRARA  
23 MAR. 2004  
✱

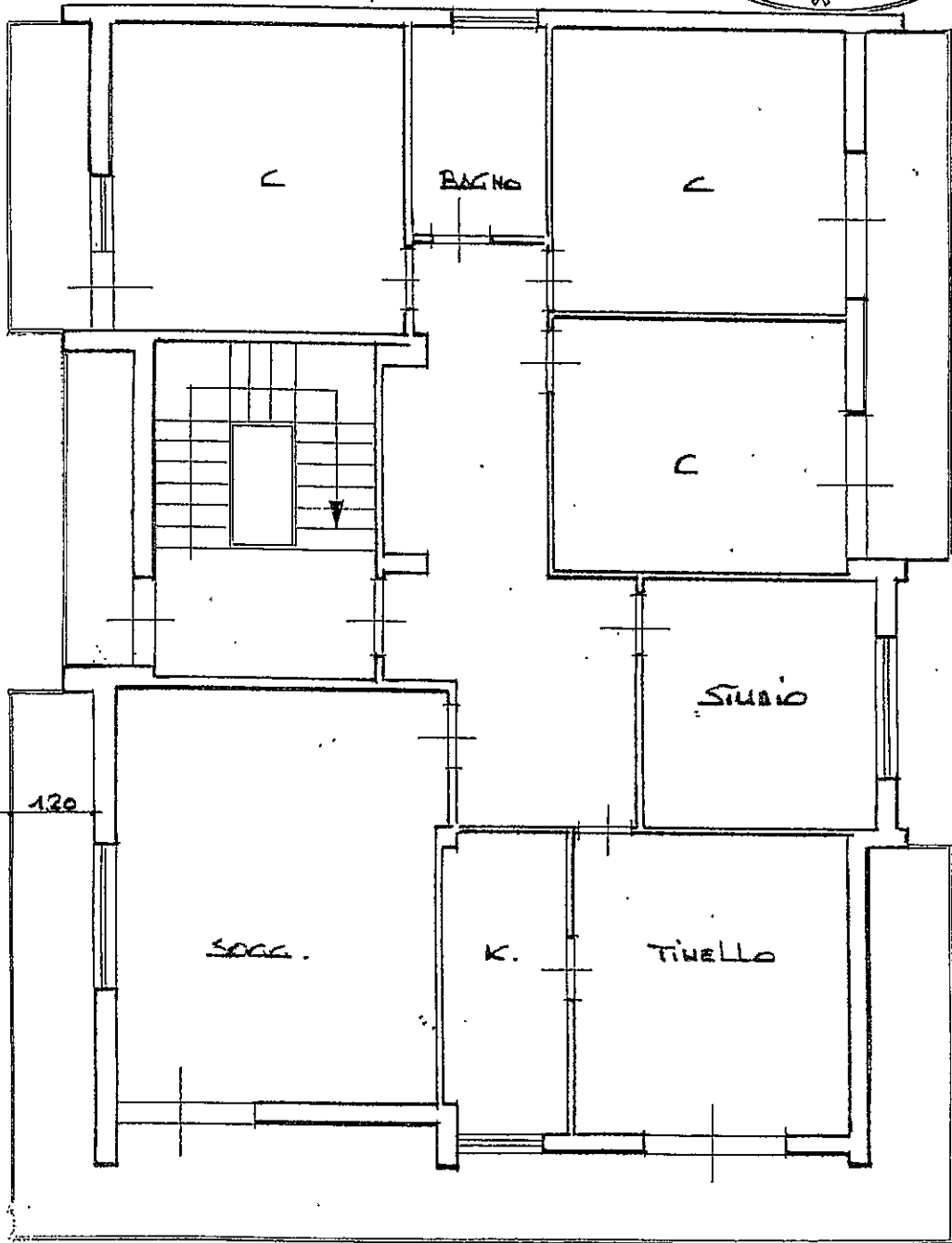

Piano Primo

STATO ATTUALE

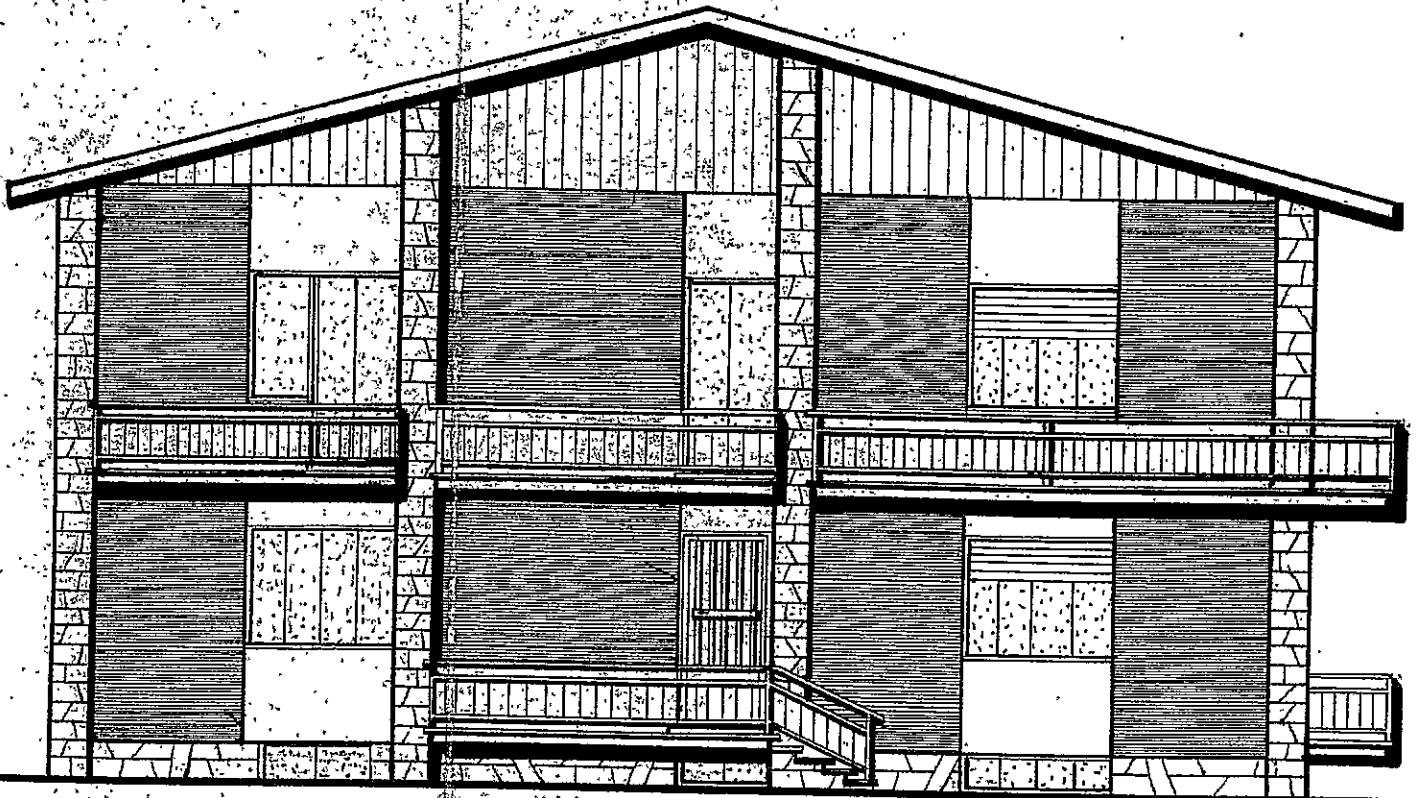
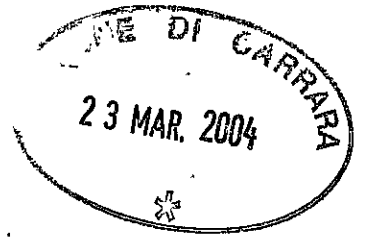

PROSPETTO OVEST

STATO MODIFICATO

23 MAR. 2004  
CARRARA

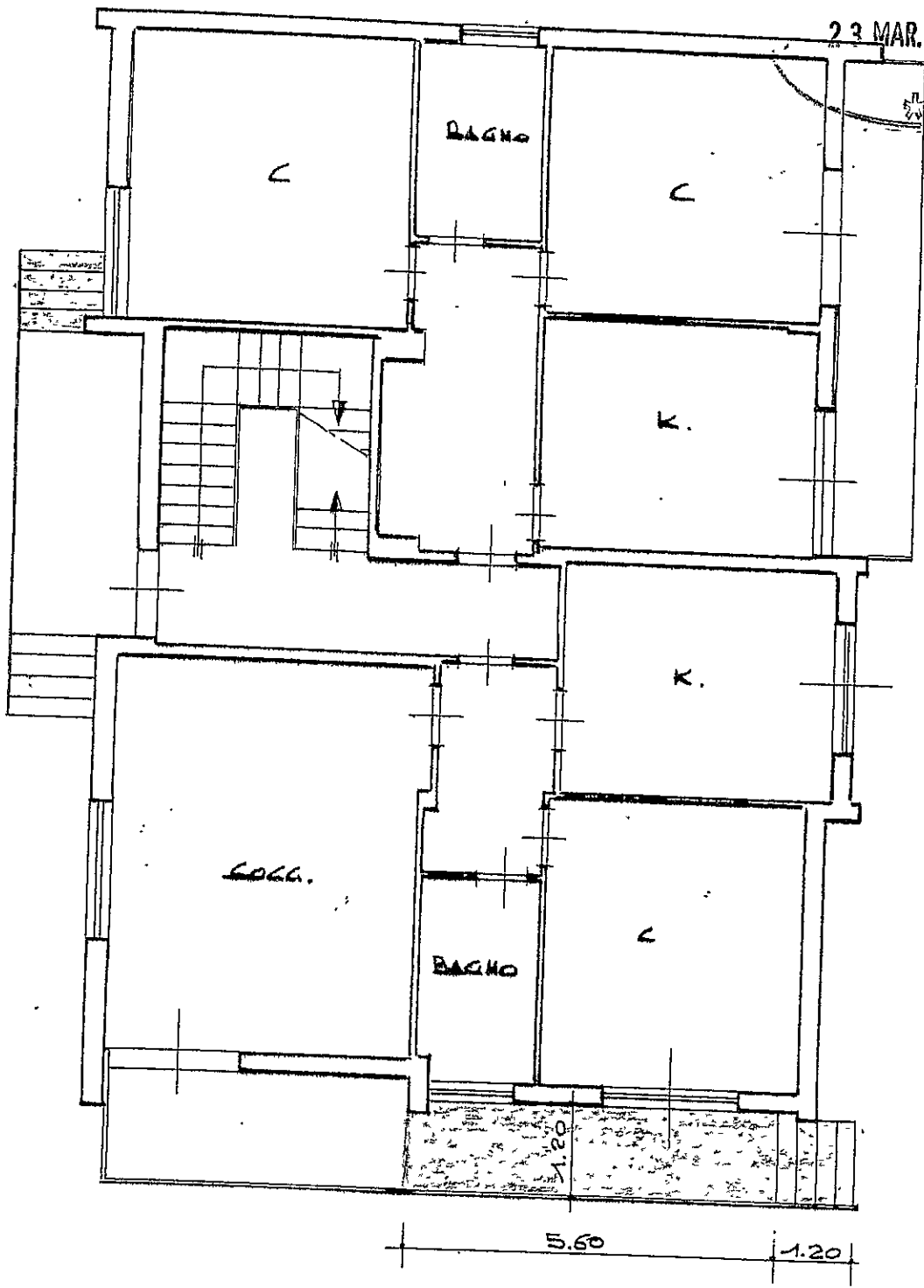

PIANO RIALZATO

STATO MODIFICATO

UFFICIO DI CARRARA  
23 MAR. 2004

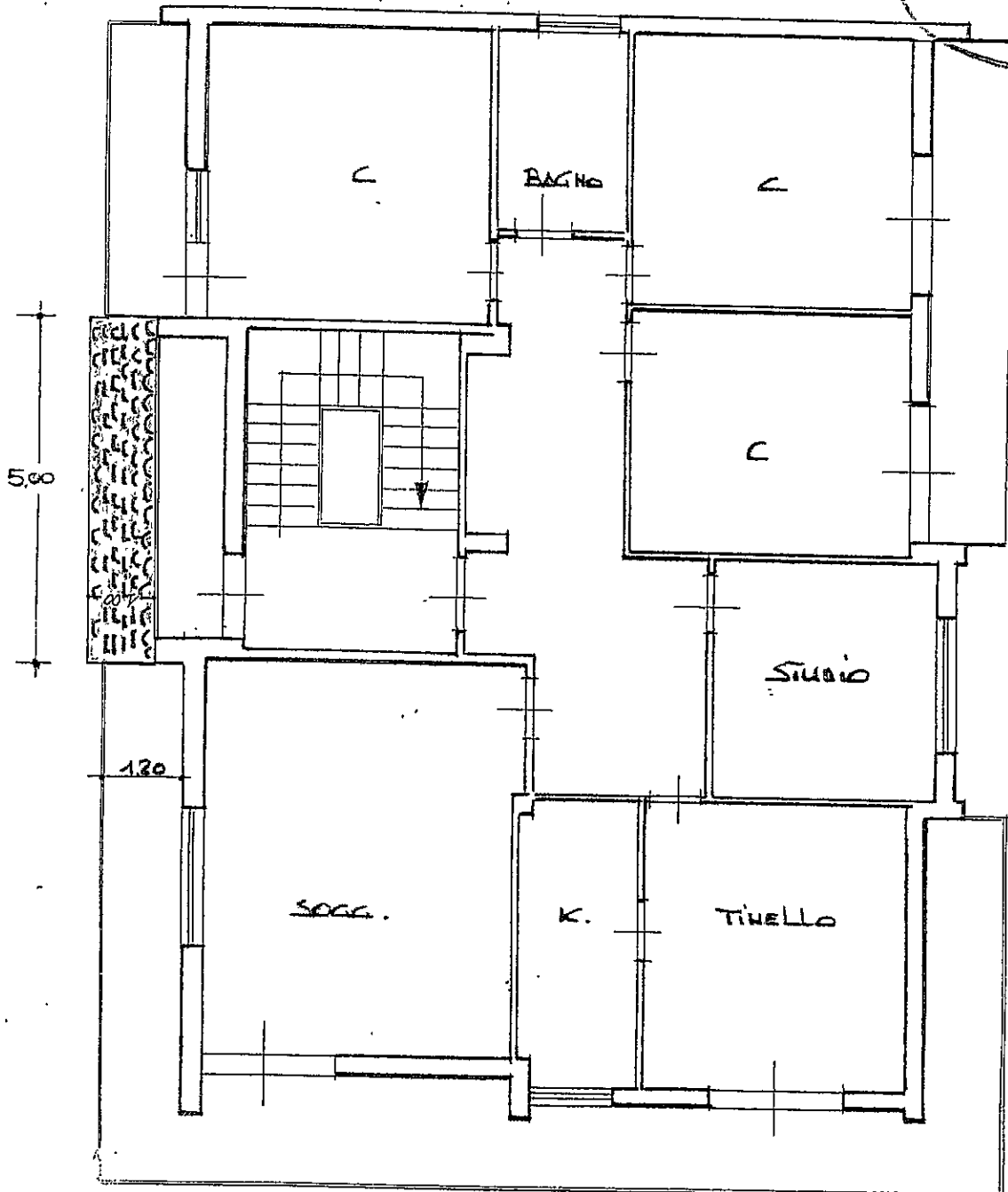

PIANO PRIMO

STATO DI PROGETTO



PROSPETTO OVEST

STATO DI PROGETTO

UNIVERSITÀ  
23 MAR. 2004  
LIBRERIA

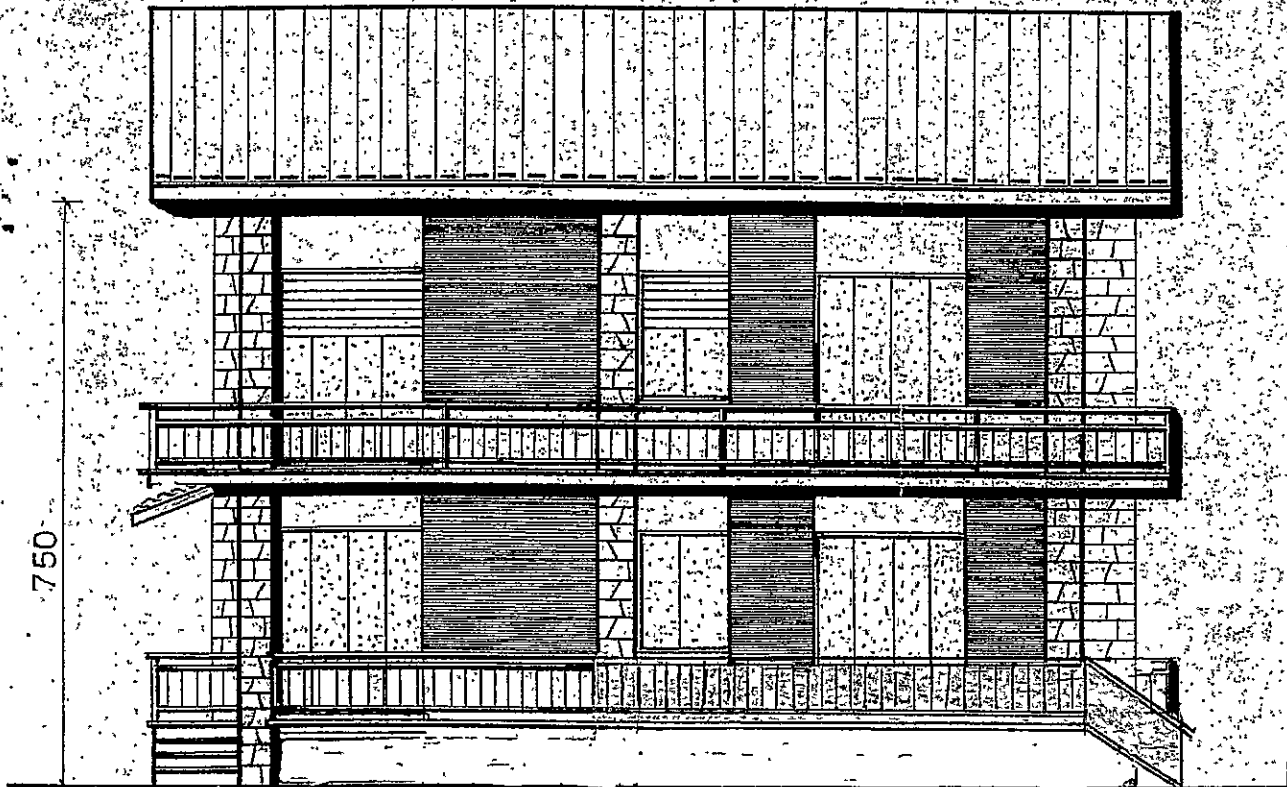

PROSPETTO SUD