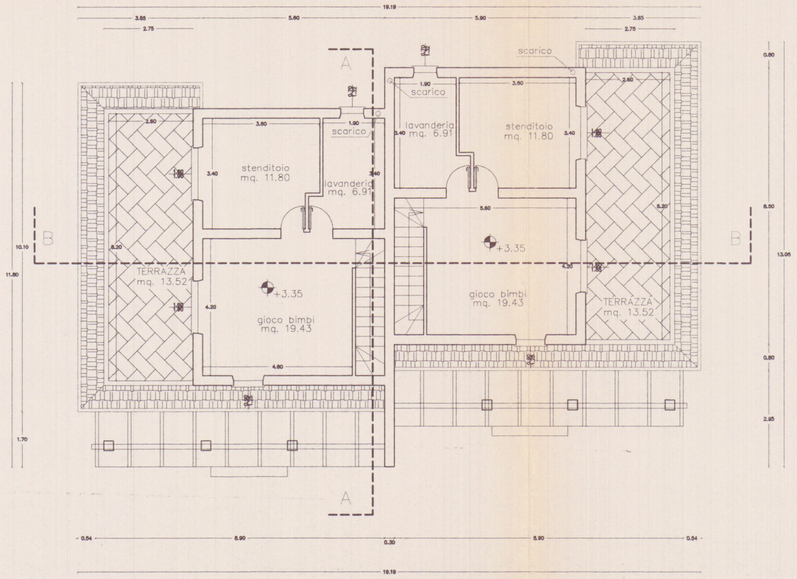

PIANTA SOTTOTETTO

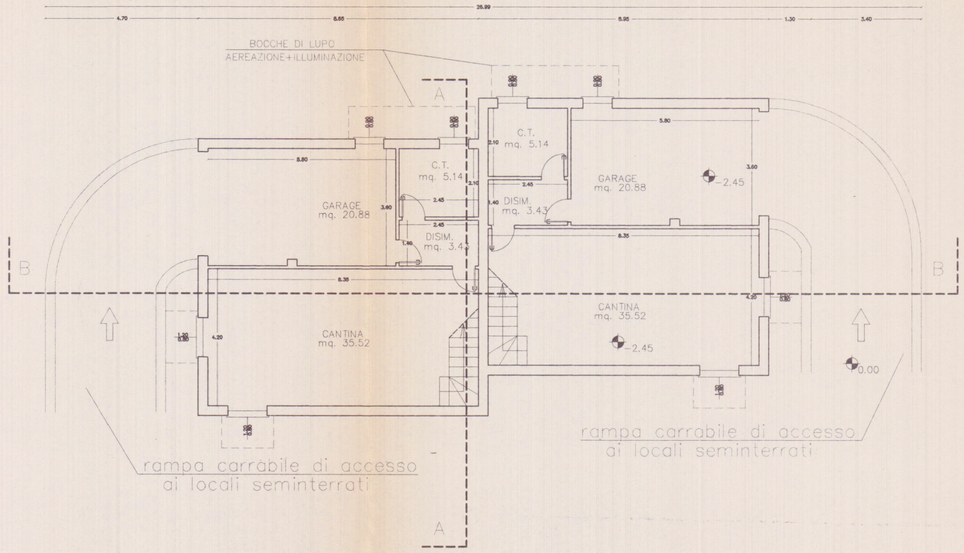

PIANTA PIANO SEMINTERRATO

DATI PLANOVOLUMETRICI

S.U.L. mq. 129.66
SUPERFICIE PORTICATI + PERGOLATI 27.3 + 43.24 = mq. 70.54
SUPERFICIE COPERTA TOTALE (SUL + PORTICATI) mq. 156.96
Superficie interrata mq. 149.98
VOLUME ABITAZIONE (129.66 x 3.40) = mc. 440.84
VOLUME ACCESSORIO SOTTOTETTO (103.12 x 2.38) = mc. 245.42
VOLUME ENTRO TERRA (149.98 x 2.40) = mc. 359.95

VOLUME TOTALE FUORI TERRA = mc. 686.26

AZIENDA USL 1 MASSA E CARRARA
U.O. DIPARTIMENTO PUBBLICA
Ai sensi dell'art. 32 del T.U. L.L.S.S. si esprime PARERE FAVOREVOLE
24 FEB. 2004
per l'approvazione del presente progetto.
Il Funzionario Medico

- Lettiera non abitabile
- seminterrato non abitabile
- Alloggio per una persona
Unica camera da 16 m²

RAPPORTI DI ILLUMINAZIONE

PIANO TERRA VANO	SUP. MQ	SUP. ILL.	RAPP. ILL.
SOGGIORNO	18.96	3.80	0.20
CUCINA	10.29	3.79	0.37
CAMERA	12.24	1.68	0.14
BAGNO	4.37	0.98	0.22
DISIMPEGNO	1.90	===	===
PIANO PRIMO			
GIOCO BIMBI	19.43	4.08	0.21
STENDITOIO	11.80	2.96	0.25
LAVANDERIA	6.91	0.86	0.12
PIANO SEMINTERRATO			
ANTIBAGNO	3.43	===	===
C.T.	5.14	0.72	0.14
CANTINA	35.82	1.92	0.05

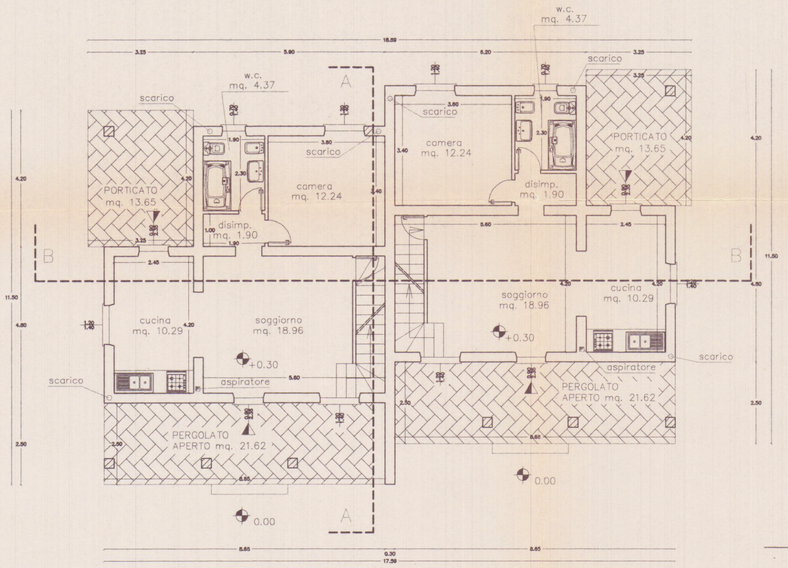

PIANTA PIANO TERRA

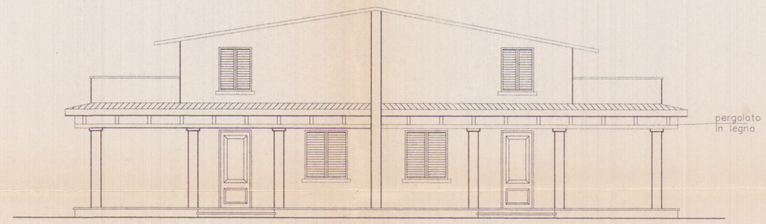

PROSPETTO LATO SUD

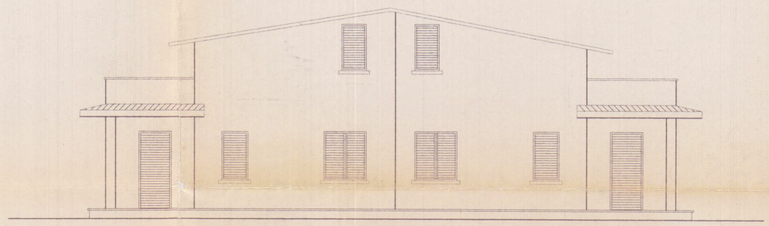

PROSPETTO LATO NORD

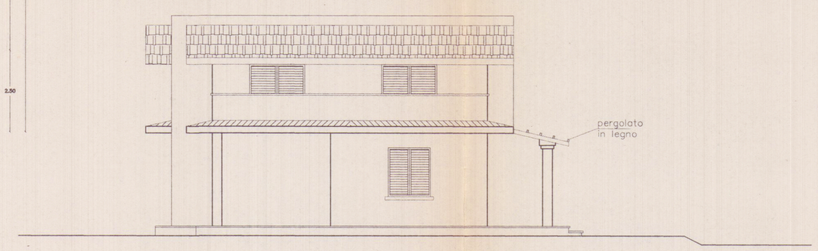

PROSPETTO LATO OVEST

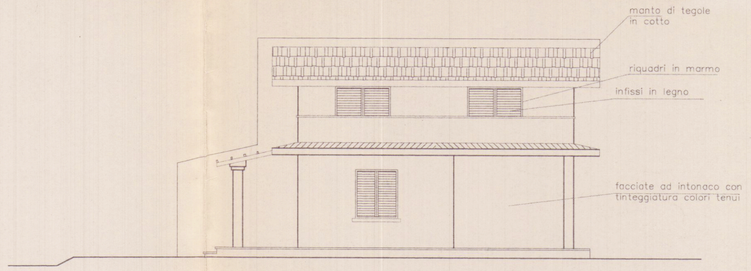

PROSPETTO LATO EST

APPROVATO

COMUNE DI CARRARA
SETTORE URBANISTICA
Approvato dal Dirigente alle condizioni indicate nella Concessione edilizia n. 67 del 2004 ... elaborato grafico Tav. 3 ... dal Nucleo Valutazione del 03/8/04
Il Responsabile del Procedimento (Marchi Claudio)
22 MAR. 2004

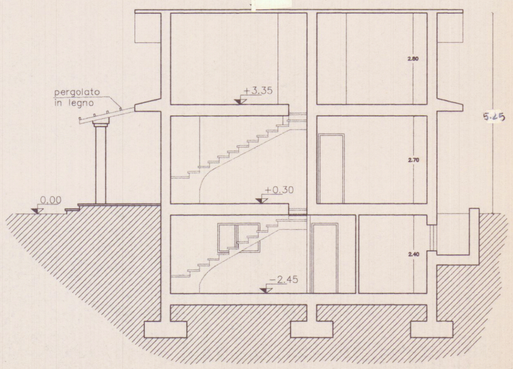

SEZIONE "A-A"

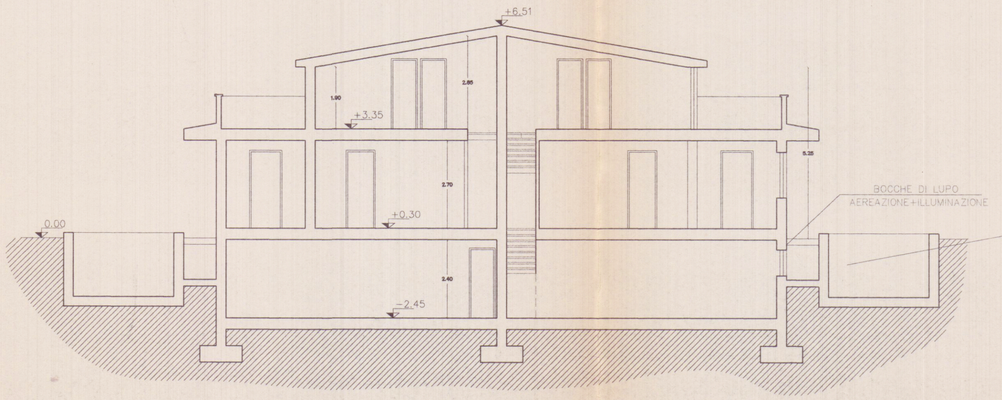

SEZIONE "B-B"

CORSINI S.
SEGHERIA GRAN
Via Sottoguardia
Fraz. Gragnola
54033 Carrara (MS)
(0585) 968 25 Fax

Geom. EMANUELE BORDIGONI Via Groppini n. 5 CARRARA – Tel. 0585/777634

TAVOLA 3

SCALA 1/100

PROGETTO RICHIESTA DI CONCESSIONE EDILIZIA PER LA COSTRUZIONE DI FABBRICATO DI CIVILE ABITAZIONE IN LOC. BONASCOLA VIA SPONDARELLA

STATO DI PROGETTO – piante/prospetti/sezioni

NOTE

DATA FEBBRAIO 2004

COMMITTENTE: CORSINI s.p.a.