Titolo: FABBRICATO DI CIVILE ABITAZIONE ED UFFICI
sito in Marina di Carrara
via A.Maggiani n.104

prog.ta: Dott.Arch. Attilio Ghirlanda

Dir.Lav.: Dott.Arch Attilio Ghirlanda

ORDINE DEGLI ARCHITETTI DI MASSA-CARRARA
dott. arch. GHIRLANDA ATTILIO 28

TAV. 1/B

proprietario: Soc. S I L C A srl
via Vic.le Macchia n.25bis MARINA

piante piano semin.to, rial.to, 2°, 4°

Var.n. | data: 27/3/85 | n.prog. 1/85

7 OTT. 1985

APPROVATO
CONTROLLATO
31 OTT. 1985

COMUNE DI CARRARA
PIANIMETRIA 1:1000
MAPP. 724-723-722-648
F.4 Sez.

31 OTT. 1985

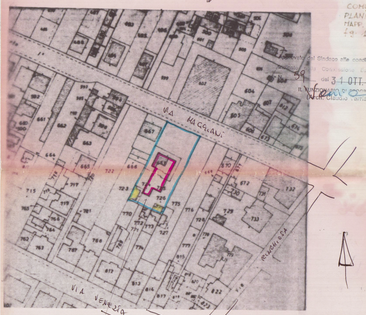

ZONA EDILIZIA C
PIANI 4 + ATTICO
ALTEZZA 13.30 + ATTICO
DISTANZA DA: CONFINI
INDICE $3\ m^3 \times m^2$

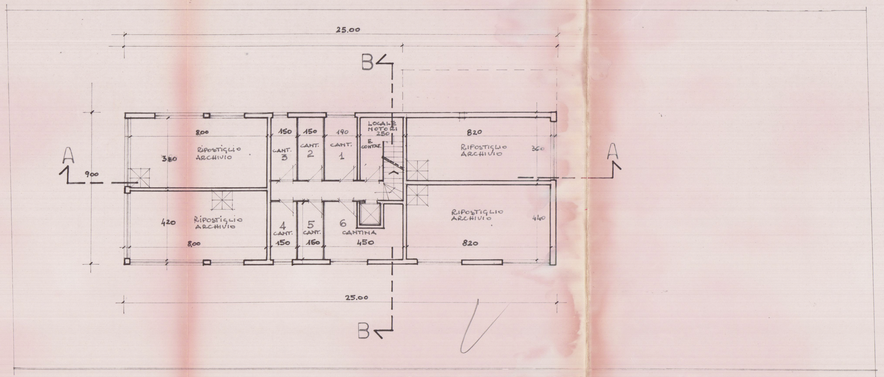

PIANO SEMINTERRATO RAPP. 1:100

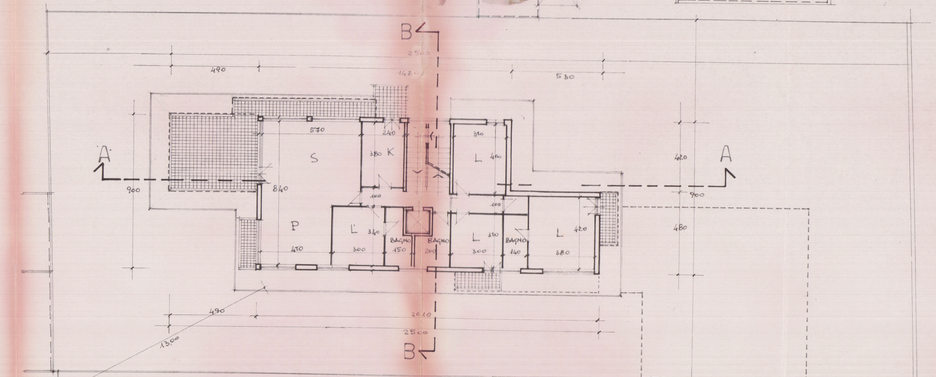

PIANO 4° RAPP. 1:100

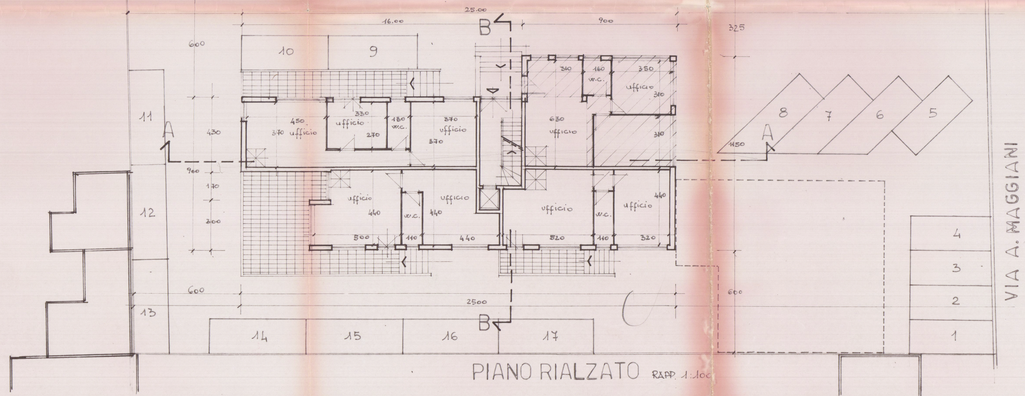

PIANO RIALZATO RAPP. 1:100

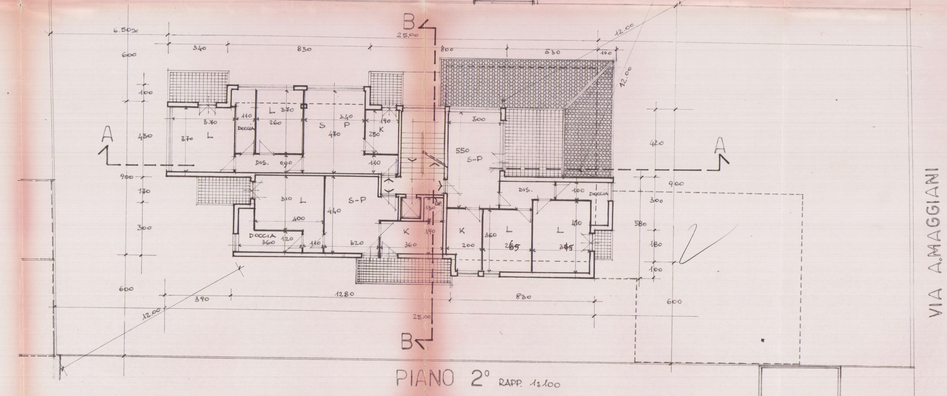

PIANO 2° RAPP. 1:100