tiziano lera architetto
piazza garibaldi 4 - 55042 forte dei marmi - tel. 0584/83212-89668 c.f. lrtzn44h08b648r.

TAV N° 1

VARIANTE PLANIVOLUMETRICA AL PROGETTO DI CASA DI CIVILE ABITAZIONE, COME DA CONCESSIONE EDILIZIA n° 230 DEL 1·8·980

DI MARINA DI CARRARA - VIA LUIGI CADORNA.

DI PROPRIETA' : FONTANILI GIOVANNI
COD. FISC. : FNT GNN 45T18 B832Z

STATO ATTUALE — SCALA 1:100

23 FEB. 1981

VARIANTE

COMUNE DI CARRARA
Ufficio Urbanistica
Esaminato con esito favorevole dalla Commissione Edilizia Comunale nella seduta n. 10 del 27.3.81
IL SINDACO

COMMISSIONE INTERCOMUNALE BENI AMBIENTALI n. 2
riunione n. 14 del 27.4.1981
parere favorevole a condizione
Il Presidente

APPROVATO
12 MAR. 1981
CONTROLLATO

Nulla osta per la concessione edilizia n. 230 del 8 OTT. 1980
L'ING. CAPO

Foglio 104
mappale 460

Scala 1:1000

PLANIMETRIA
Scala 1:500

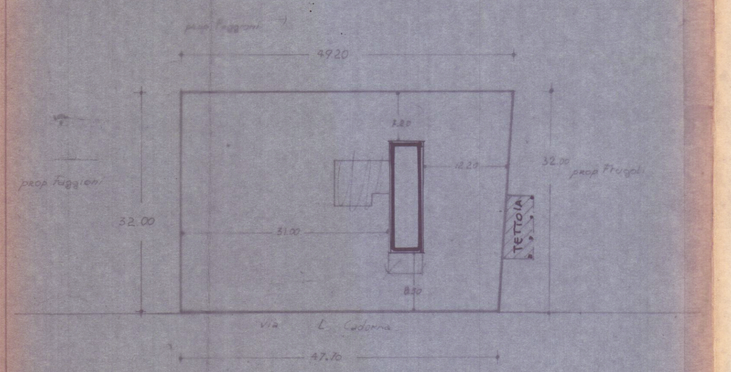

STATO ATTUALE

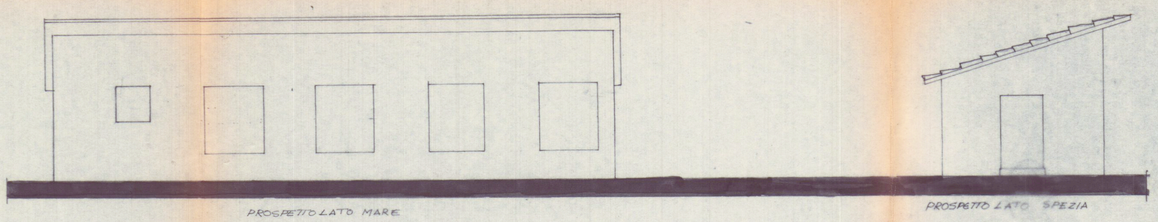

PROSPETTO LATO MARE

PROSPETTO LATO SPEZIA

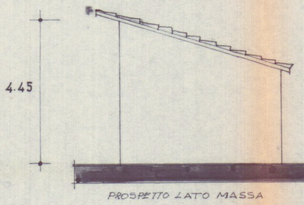

PROSPETTO LATO MASSA

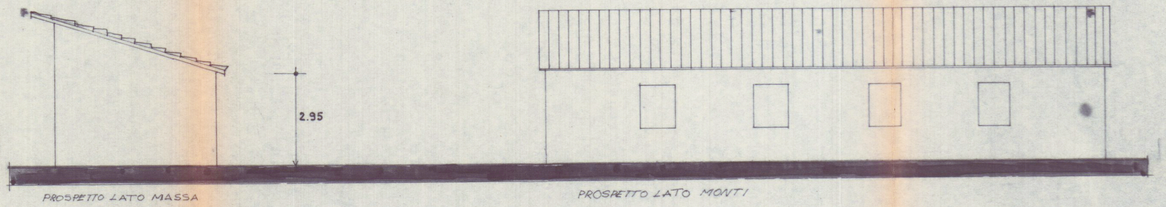

PROSPETTO LATO MONTI

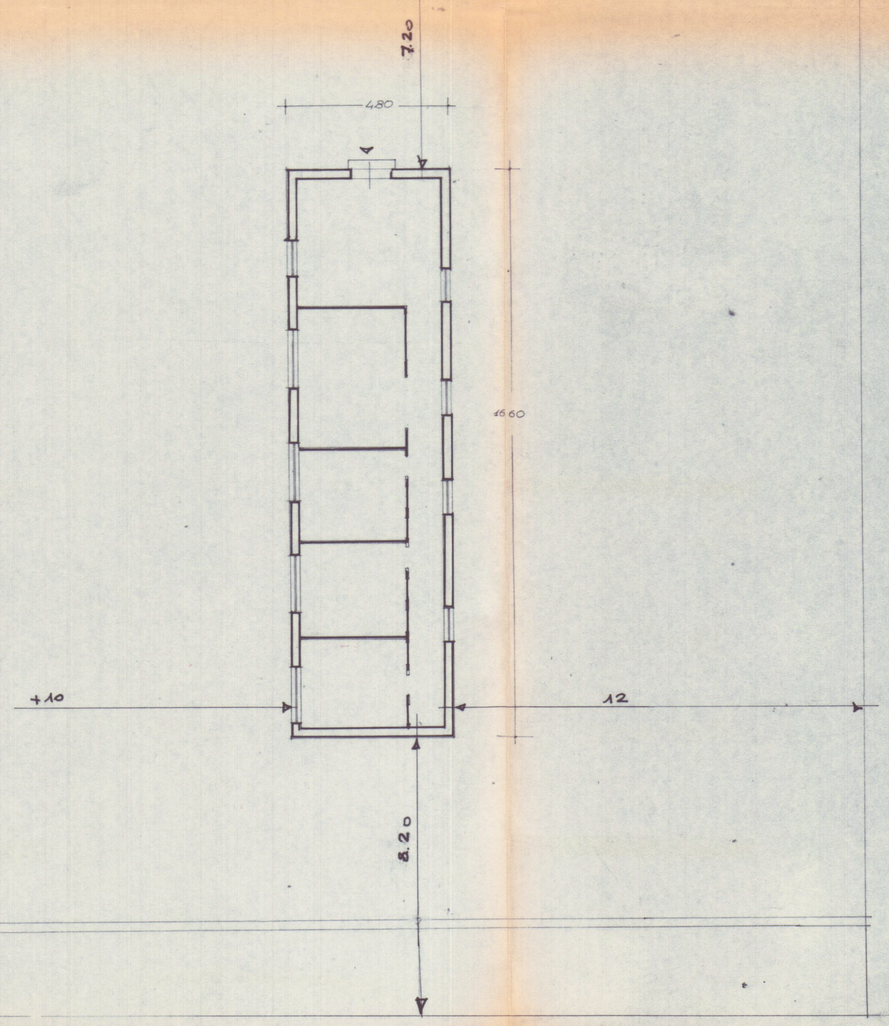

PIANTA PIANO TERRA

VIA CADORNA