

Studio Tecnico Professionale
 Geometra Antonio Meccheri
 Via A. Bertolini n° 3
 54036 CARRARA
 tel/fax 0585/632514

SOSPESO Tavola 1
 Comune di Carrara

Oggetto : Stralcio Catastale, Ingrandimento, Piante, Prospetti, Part.costruttivo

Progetto : Richiesta Autorizzazione chiusura parziale al fabbricato sito in località "Santa Teresa" via Forma Alta.

Proprietà : I.G.F. marmi s.r.l.
 Sig.re Vanelli Giorgio.

Progettista: Geometra Antonio Meccheri.

scala: 1/2000-1/500.
 data: 10 OTT 1994

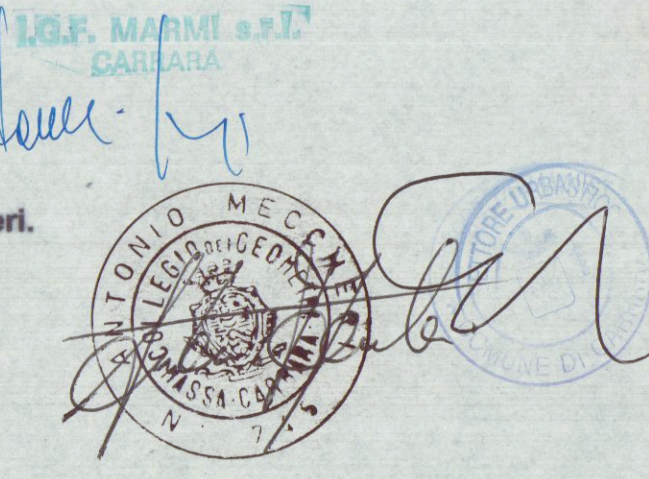

Stralcio Catastale
 foglio 76 mapp.li 275-409-879
 scala 1/2000



PLANIMETRIA GENERALE
 1/500

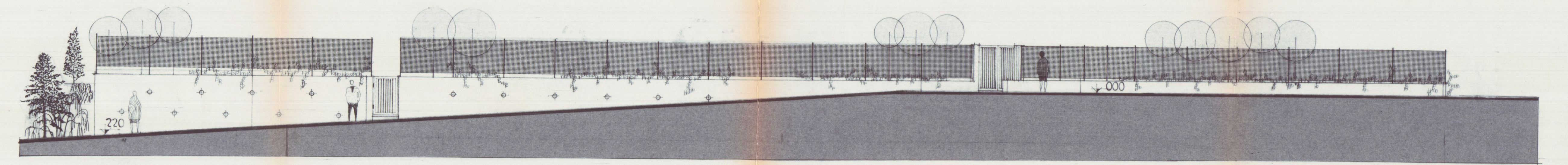

PROSPETTO NORD

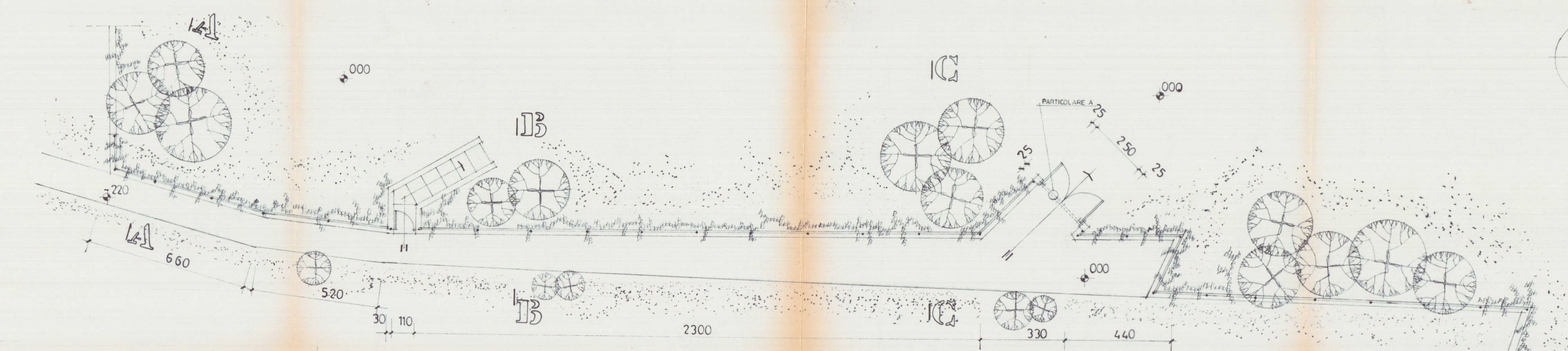

PIANTA 1/100

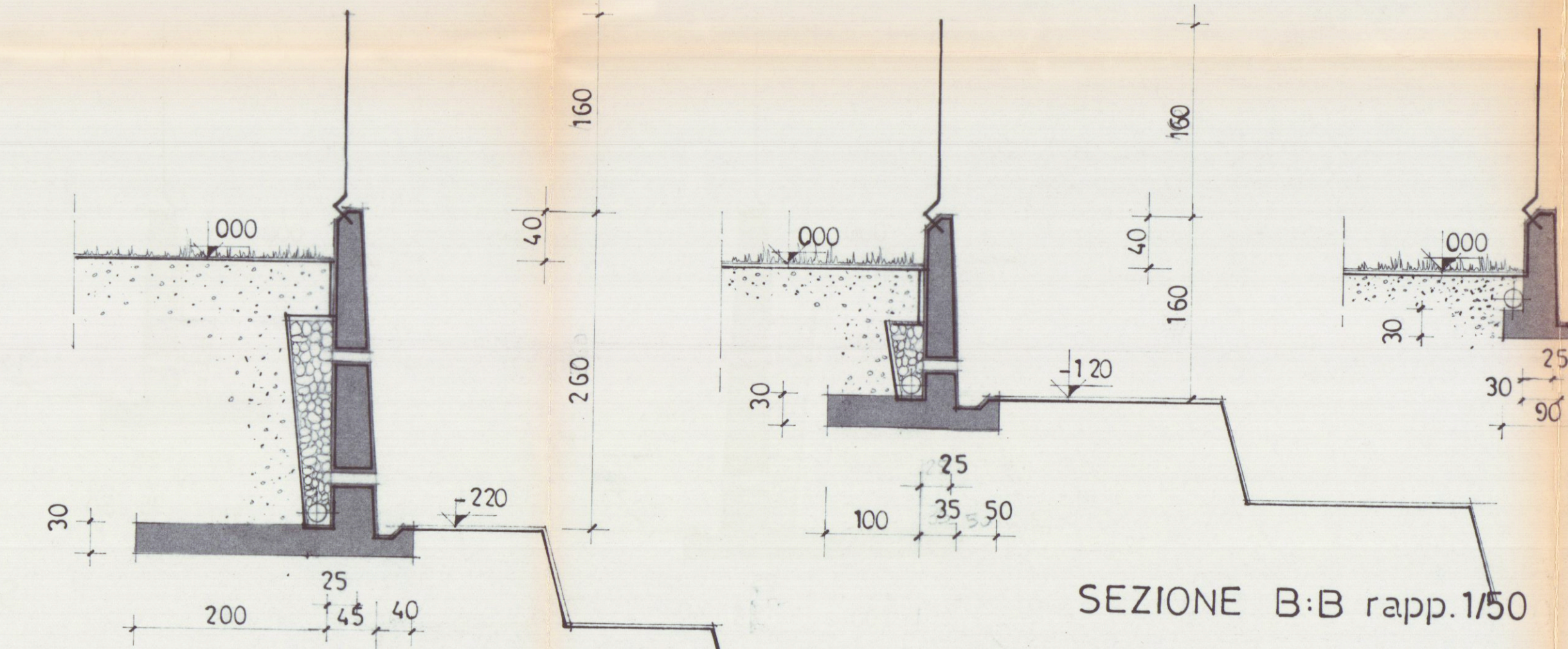
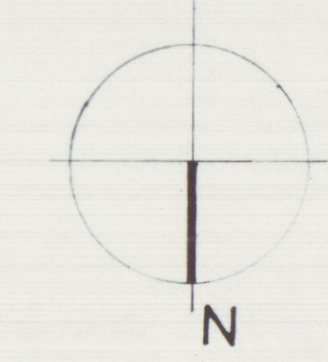

SEZIONE A:A rapp.1/50

SEZIONE B:B rapp.1/50

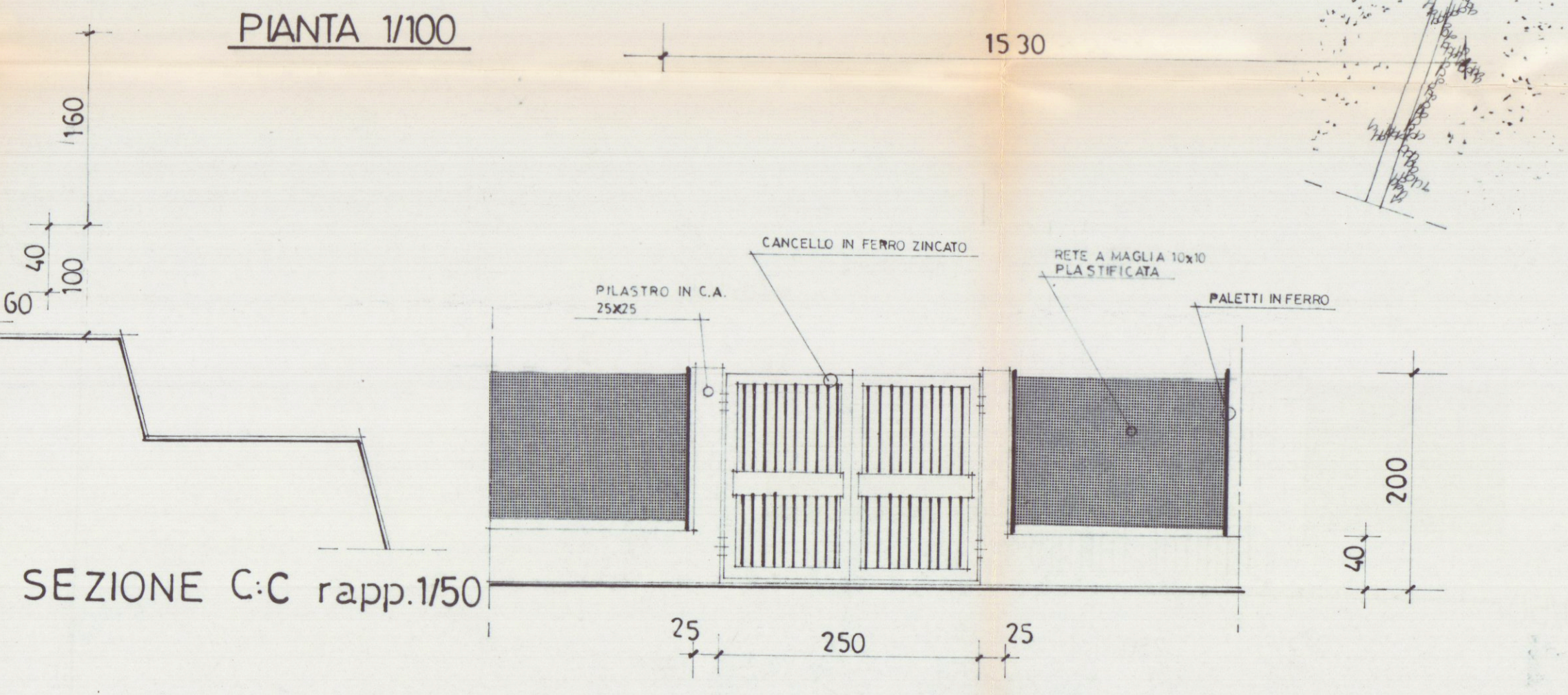

SEZIONE C:C rapp.1/50

PARTICOLARE - A rapp.1/50