STATO LEGITTIMO

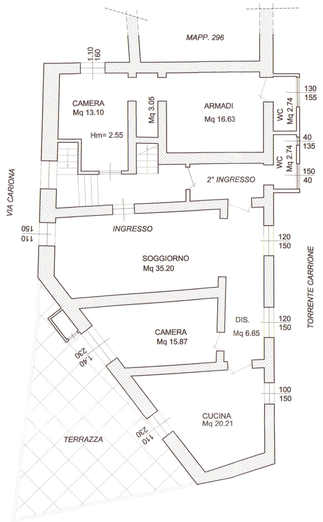

PIANO SECONDO
H = 2.60 m

MODIFICA

SCALA ESISTENTE

FOTO scala da p.4°

FOTO scala da p.3°

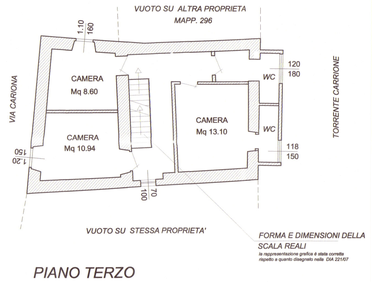

FORMA E DIMENSIONI DELLA SCALA REALI
la rappresentazione grafica è stata corretta rispetto a quanto disegnato nella DIA 221/07

PIANO TERZO

STATO ATTUALE

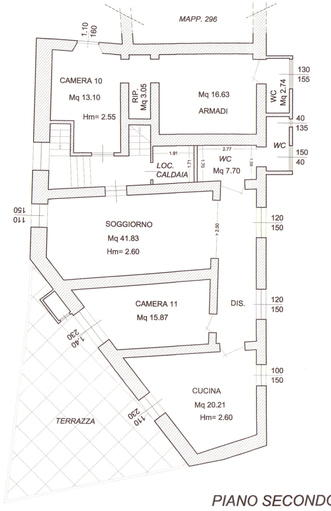

PIANO SECONDO
H = 2.60 m

APERTURA

FOTO camera 13

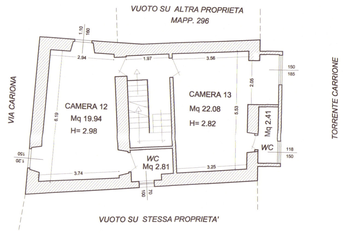

PIANO TERZO

MAPP. 296

STATO RAFFRONTO

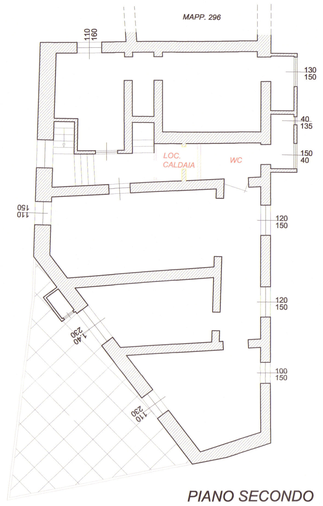

PIANO SECONDO
H = 2.60 m

FOTO camera 12

SEZIONE A-A

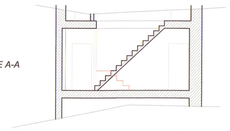

PIANO TERZO

SCHEMA SUPERFICI

SUL TOTALE Mq 767.98

SUL OGGETTO D'INTERVENTO Mq 85.40

ZONE ALBERGO NON OGGETTO D'INTEVENTO

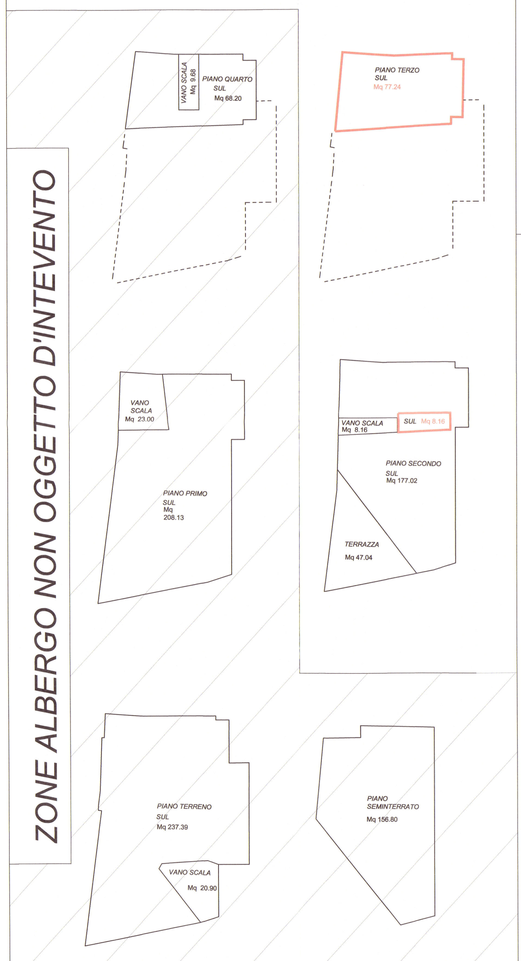

SCHEMA VOLUMI

VOLUME TOTALE Mc. 2137.97

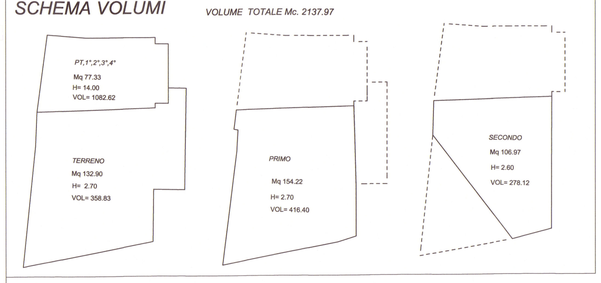

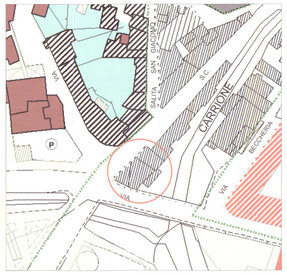

ESTRATTO P.R.G.C. 1:1000

FOTO 1 LATO FIUME

FOTO 2 VIA APUANA VIA CARRIONA

PROSPETTO LATO FIUME

PROSPETTO LATO VIA APUANA

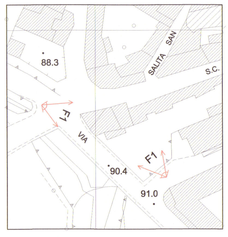

PUNTI SCATTO

SCHEMA DI VERIFICA R.A.I.

DATI			
	1/8	0,125	BAGNI, DISIMPEGNI, CORRIDOI,DEPOSITI-CANTINE SOFFITTE
	1/12	0,083	TUTTI I LOCALI CHE SI SOGGIORNA ED DI LAVORA

AMBIENTE								SUPERFICE AREANTE			SUPERFICE FINESTRATA				
N°	UTILIZZO	PIANO	LOCALI ACCESSORIO	SUPERFICE NETTA A PIAZ	ALTEZZA MINIMA	ALTEZZA MASSIMA	VOLUME	A PARETE	A SOFFITTO	RAPPORTO ILLUMINANTE	VERIFICA	SUPERFICE MANCANTE	MATERIALE TRASPARENTE UTILIZZATO	A PARETE	A SOFFITTO	RAPPORTO AREANTE	VERIFICA
1	CAMERA 1	TERZO	NO	19,94	2,98	2,90	58,62	3,56	0,00	**0,179**	**SI**	**-1,068**	VETRO	2,65	0,00	**0,143**	**SI**
2	BAGNO	TERZO	SI	2,81	2,80	2,80	7,87	0,70	0,00	**0,249**	**SI**	**-0,466**	VETRO	0,56	0,00	**0,199**	**SI**
3	CAMERA 2	TERZO	NO	22,08	2,82	2,82	62,27	2,78	0,00	**0,126**	**SI**	**-0,935**	VETRO	2,38	0,00	**0,107**	**SI**
4	BAGNO	TERZO	SI	2,42	2,30	2,20	5,45	1,77	0,00	**0,731**	**SI**	**-1,468**	VETRO	1,60	0,00	**0,622**	**SI**
5	CAMERA 3	SECONDO	SI	13,10	2,30	2,40	30,79	1,76	0,00	**0,134**	**SI**	**-0,123**	VETRO	1,76	0,00	**0,134**	**SI**
6	RIP.	SECONDO	NO	3,00	1,80	2,30	6,15	0,00	0,00	**0,000**	**NO**	**0,375**	VETRO	0,00	0,00	**0,000**	**NO**
7	ARMADI	SECONDO	NO	16,63	2,60	2,60	43,24	0,00	0,00	**0,000**	**NO**	**2,079**	VETRO	0,00	0,00	**0,000**	**NO**
8	BAGNO	SECONDO	NO	2,74	2,30	2,20	6,17	1,95	0,00	**0,712**	**SI**	**-1,608**	VETRO	1,95	0,00	**0,605**	**SI**
9	SOGGIORNO - DIS	SECONDO	SI	41,83	2,60	2,60	108,76	5,25	0,00	**0,126**	**SI**	**-0,021**	VETRO	4,46	0,00	**0,107**	**NO**
10	CAMERA 4	SECONDO	SI	15,87	2,60	2,60	41,26	3,22	0,00	**0,203**	**SI**	**-1,236**	VETRO	2,74	0,00	**0,172**	**SI**
11	CAMERA 5	SECONDO	SI	20,21	2,60	2,60	52,55	4,03	0,00	**0,199**	**SI**	**-1,504**	VETRO	3,43	0,00	**0,169**	**SI**
12	BAGNO	SECONDO	NO	7,70	2,60	2,60	20,02	1,14	0,00	**0,148**	**SI**	**-0,178**	VETRO	0,97	0,00	**0,126**	**SI**

COMUNE DI CARRARA
26 ABU. 2015

COMUNE DI CARRARA
U.O. Sportello Unico alle Imprese
APPROVATO
Autorizzazione Unica n. 262 del 26/06/2017
Il Dirigente

"Note generali"
Edifici oggetto del lavori
DEMOLIZIONE
RICOSTRUZIONE

Data

STUDIO TECNICO
Andrea Francesco Ricci
Piazza 2 Giugno 14 Carrara
Tel. 0585/841111
Fax. 0585/841333

Progetto
COMUNE DI CARRARA
MANUTENZIONE STRAORDINARIA DEL FABBRICATO AD USO ALBERGO CON MODIFICHE INTERNE DI TIPO NON STRUTTURALE

Committente
GINEVRA S.R.L.
CLAUDIO COLOMBI

Oggetto: STATO PROGETTO	Tavola: U
Data: GIUGNO 2015	
Scala: VARIE	