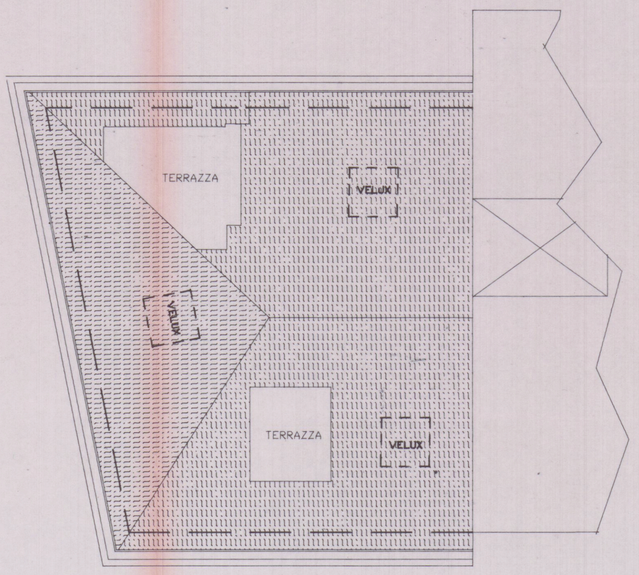

PIANTA COPERTURA

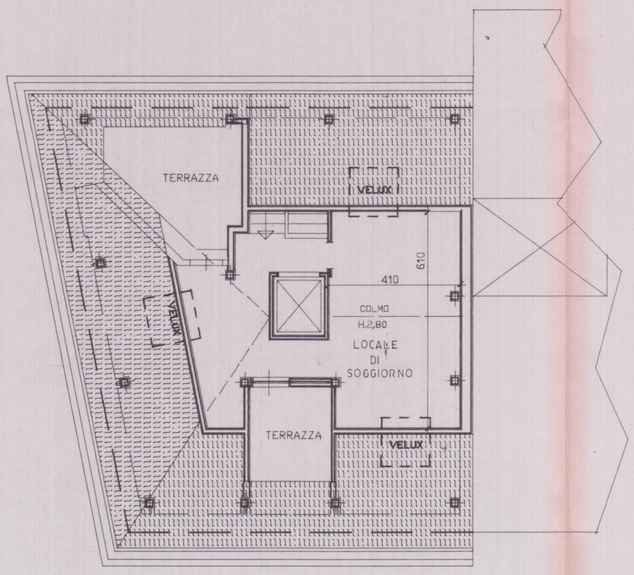

PIANO SOTTOTETTO

OGGETTO DI CONDONO

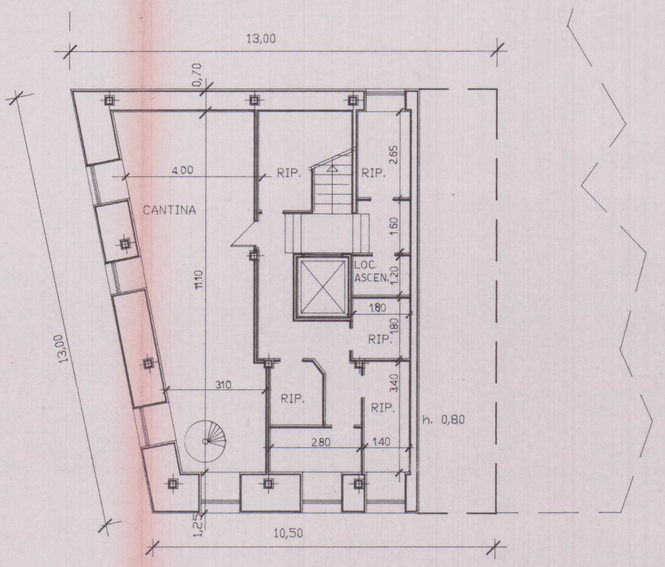

PIANO SEMINTERRATO

13 OTT 1995

2 VARIANTE

APPROVATO

COMUNE DI CARRARA
SETT. URBANISTICA
VARIANTE N° 2
Approvata dal Sindaco con ordinanza
Indicazioni della Commissione Edilizia
n° 42 del 13/2/92
elab. grafici di cui alla Comm. Edilizia
n° 4 del 26/11/85 n° 2/5
L. Istruttore Tecnico
Pezzica Geom. Paolo

U.S.L. N. 2 - U.O. di Igiene Pubblica
Ai sensi dell'art. 220 del T.U. LL. SS.
si esprime PARERE FAVOREVOLE
08 DIC. 1994
per l'approvazione del progetto.
Il Funzionario Tecnico

VARIANTE CONC.EDIL. N°42 -13.02.92

Geom. RICCI GIORGIO - STUDIO TECNICO - Carrara Piazza Matteotti, 10 - Tel. 0585-75145

COMMITTENTE:
IMMOBILIARE
CASTRUCCIO S.R.L.

DENOMINAZIONE:
RISTRUTTURAZIONE
EDIFICIO RESIDENZIALE

TAVOLA:
PIANTE

DIS. N°. I.C.-02

Archivio	Disegnato	Approvato	Data	SCALA	INDICE
	erregi		GIU.92	1:100	SOSTITUISCE IL N°.
					SOSTITUITO DAL N°.

SENZA IL NS. CONSENSO QUESTO DISEGNO NON SI PUO' RIPRODURRE NE' COMUNICARE.