26 FEB. 1970

progettista: Carlo Viansino - ingegnere

fabb. S2

progetto di fabbricato eseguito su aree di proprietà del Signor Ottaviano Matelli — ai mappali n° 2755/4 in parte - sez. A foglio n° 18 in località Fossa Maestra/Via della Fossa/ Marina di Carrara -
(opere dello C.E. di Ferrara in deroga 3.5 mtò con Verb. N.d.)

ORDINE INGEGNERI Dott. Ing. VIANSINO CARLO MS. n° 79

APPROVATO

CONTROLLATO IL TECNICO

Approvato dal Sindaco alle condizioni indicate dal parmesso di costruzione n° 76 del 4 MAG. 1970
L'ING. CAPO

UFFICIO URBANISTICA

Si approva con le prescrizioni della unita lettera n° 6036 in data 23 APR. 1970

IL SOPRINTENDENTE

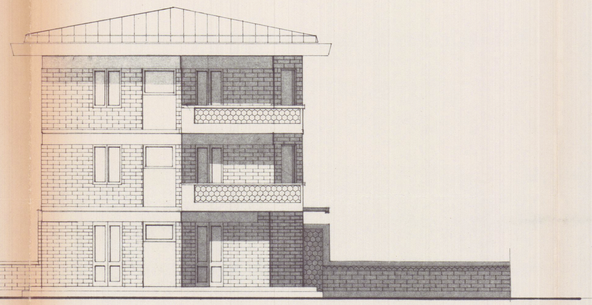

prospetto ovest

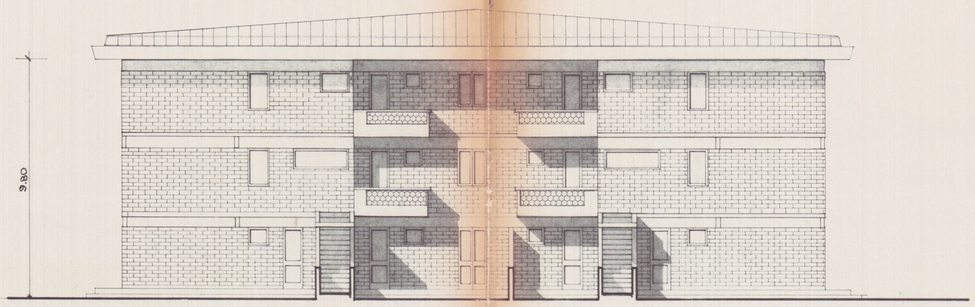

prospetto nord

prospetto sud

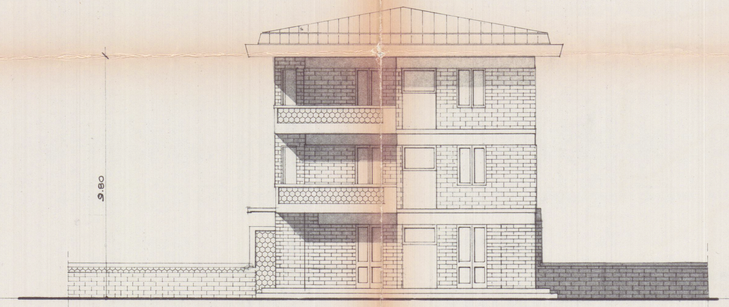

prospetto est

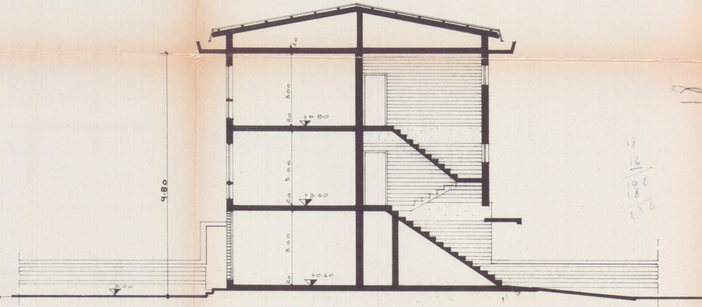

sezione A-A₁