31 MAR. 1969

MARINA DI CARRARA

VIA DELLE PINETE (LOCALITÀ : "LA PARTACCIA") ——

VARIANTE AL 2 SOLUZIONE

PROGETTO PER LA COSTRUZIONE DI TRE EDIFICIO
AD USO DI CIVILE ABITAZIONE ——

APPROVATO
16 APR. 1969

CONTROLLATO
TECNICO

PROPRIETÀ : SG.RA **ARATA MARIA** VULGO **LUCIANA** ——

2

LAVORO : **PIANTE PIANO TIPO, TERRA, ATTICO, SEMIINTERRATO e COPERTURA** ——

TAVOLA N° **2**

Dott. Arch. LUCIANO POCAI

Approvato dal Sindaco alle condizioni indicate nel permesso di costruzione
N° 68 del 16 APR. 1969
L'ING. CAPO

URBANISTICA

FABBRICATO : C

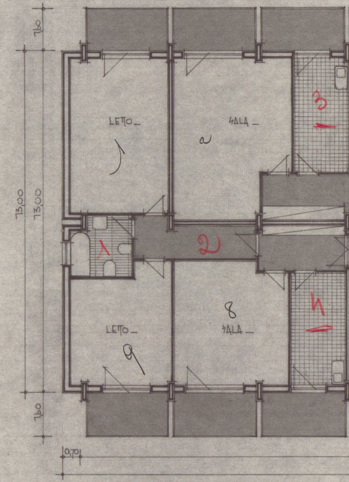

7,60
13,00
13,00
7,60
0,70
LETTO
SALA
LETTO
SALA
1
2
3
4
8
9
a

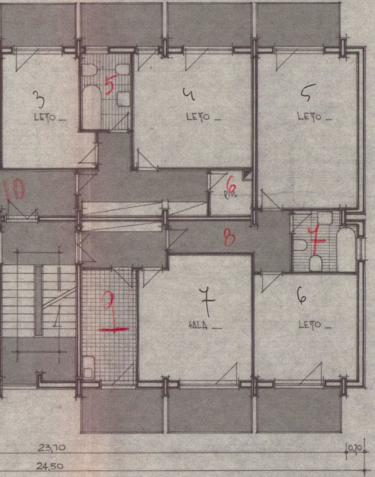
3
LETO_
5
4
LETO_
5
LETO_
10
6
RIP.
8
7
9
7
SALA_
6
LETO_
23,10
0,70
24,50

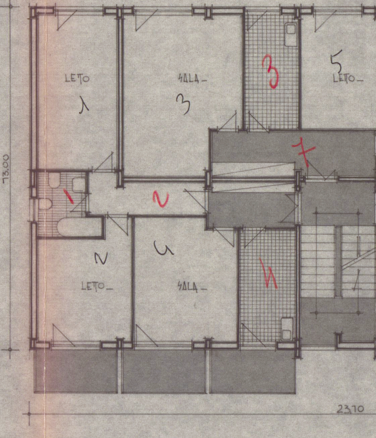
LETO
1
SALA_
3
3
5
LETO_
7
13,00
1
2
2
LETO_
4
SALA_
4
23,10

9-10

PIANTA PIANO TIPO – SCALA 1/100 ___
FABBRICATO "C."

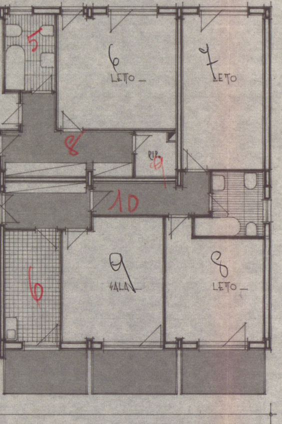
5
6
LETTO
7
LETTO
8
RIP.
9
10
6
9
SALA
8
LETTO

9-10

PIANTA PIANO TERRA — SCALA 1/100 —
FABBRICATO "C„

non è stato eseguito

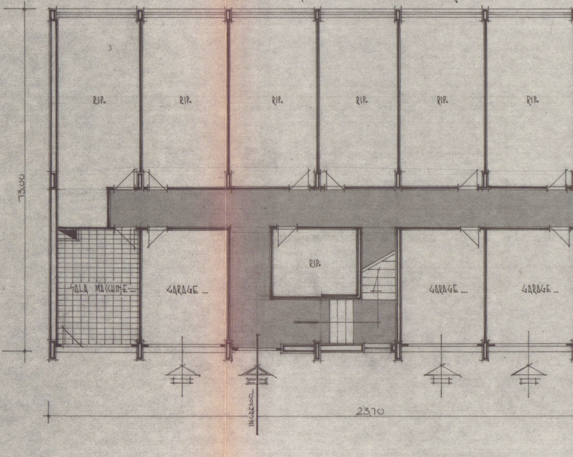
13,00
RIP.
RIP.
RIP.
RIP.
RIP.
RIP.
SALA MACCHINE
GARAGE
RIP.
GARAGE
GARAGE
INGRESSO
23,70

PIANTA PIANO SEMIINT
FABBRICATO "C„

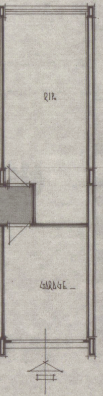

ERRATO — SCALA 1/100

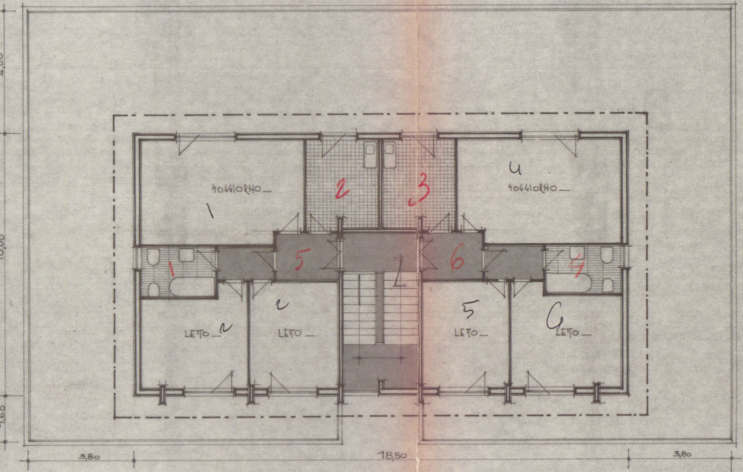
4,60
10,00
1,60
3,80
18,50
3,80
SOGGIORNO
1
2
3
4
SOGGIORNO
1
5
1
6
7
2
LETTO
2
LETTO
5
LETTO
6
LETTO

6 - 4

PIANTA PIANO ATTICO — SCALA 1/100
FABBRICATO "C"

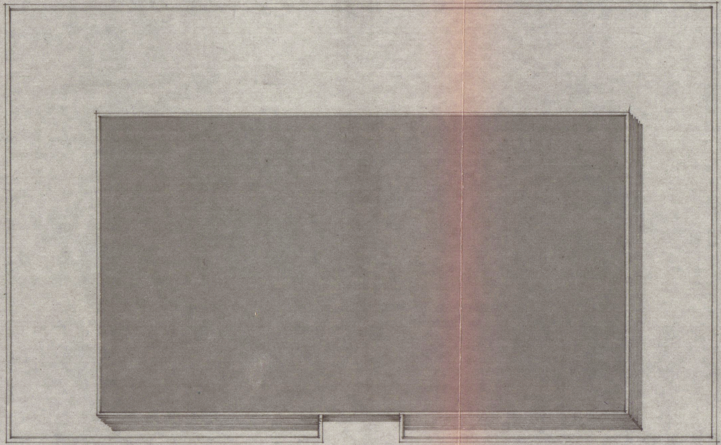

PIANTA COPERTURA — SCALA 1/100
FABBRICATO "C"