Architetti Associati
Arch. Roberto Martelli
Arch. Gianluca Barbieri

54036 MARINA DI CARRARA (MS) Via Venezia 1 bis
Tel e Fax. 0585 632667
P.I. 00630610459
e-mail:architeco@tin.it

COMUNE DI CARRARA
- 9 LUG. 1999

LOCALITÀ AVENZA-CARRARA, COMUNE DI CARRARA
VIA MARINA

PROGETTO DI RISTRUTTURAZIONE DI FABBRICATO
DI CIVILE ABITAZIONE

APPROVATO
COMUNE DI CARRARA
SETT. URBANISTICA
Approvato dal Sindaco alle condizioni
Indicate nella Concessione Edilizia
n° 101/99 del.....
elab. grafico di cui alla Comm. Edilizia
n°.....del.....Tav. n°....5/7....
L. Istruttore Tecnico
Pezzica Geom. Rodolfo

RICHIEDENTI
SIG. GIULIANA E LIDA BROTINI

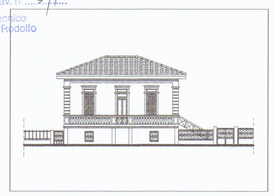

DETTAGLIO
RAFFRONTO, PIANTE

FILE: BROTINI RISTR.PIANTE ESISTENTE 28-01-99

REVISIONI E VARIANTI		DATI CATASTALI	SCALA ELABORATI	TAV.
DATA	28-01-99	Fg. 90	1:100	5
DATA		Mapp.li 172-138-139		
DATA		Sub. -		
DATA				

Elaborazione Grafica realizzata con Autocad Lt 95 – Serial n. 610-00059529
Elaborati non riproducibili senza autorizzazione

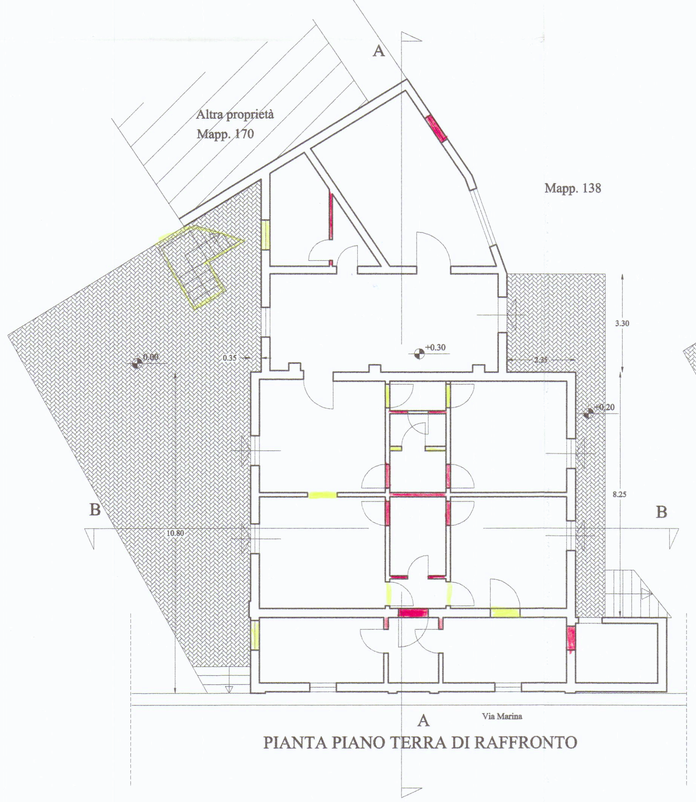

PIANTA PIANO TERRA DI RAFFRONTO

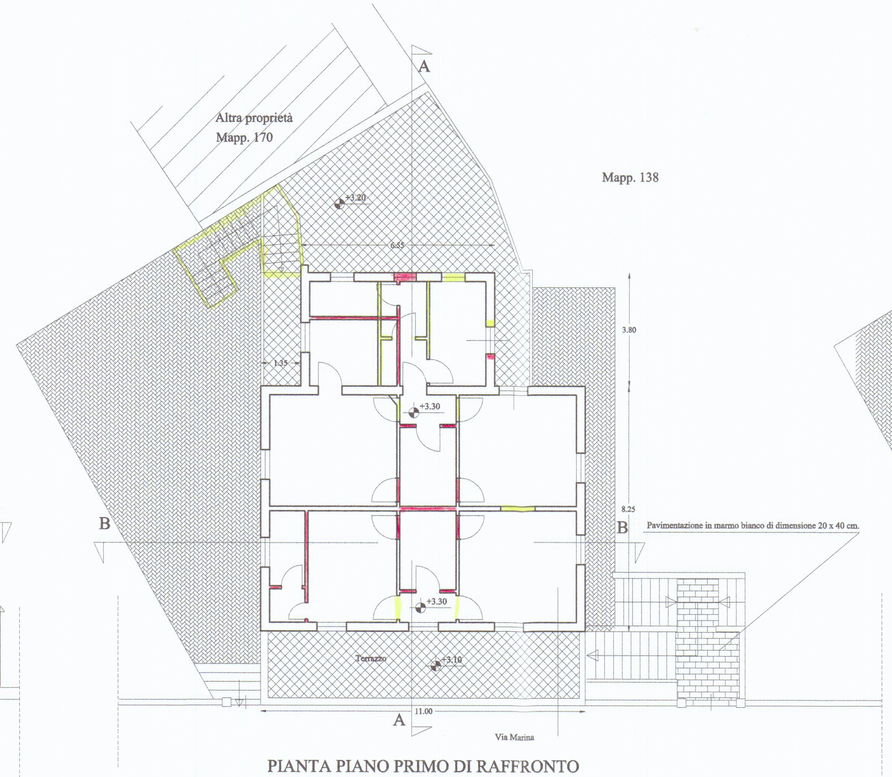

PIANTA PIANO PRIMO DI RAFFRONTO

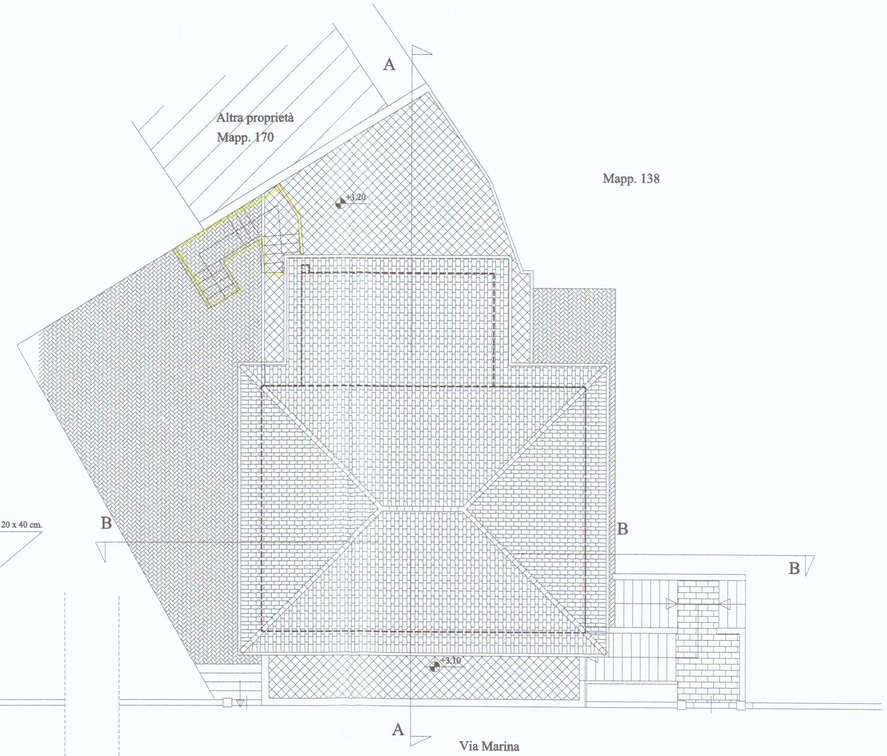

PIANTA COPERTURA RAFFRONTO