APPROVATO
IL TECNICO
Approvato dal Sindaco alle condizioni indicate nella Autorizzazione del 2 8 FEB 1995
IL SINDACO

ORDINE DEGLI ARCHITETTI DI PADOVA - CONTROLLO	massa - via marina vecchia , 1/b
	paolo pavoni architetto
Z.S. - 45091 - G.ed	
INGEGNERI MARTINI and	PROGETTO PEL LAVORI DI ADEGUAMENTO IGIENICO FUNZIONALE
	ARCHITETTONICO
	COMUNE DI CARRARA VIA PROVINCIALE , 171

STATO ATTUALE

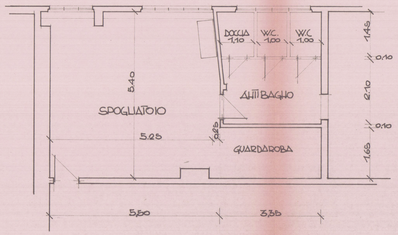

STATO IN VARIANTE

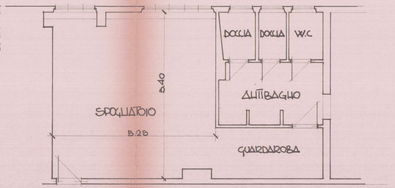

PARTICOLARE SERVIZI - 1:20

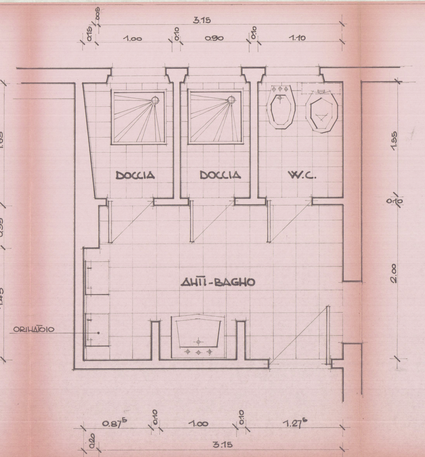

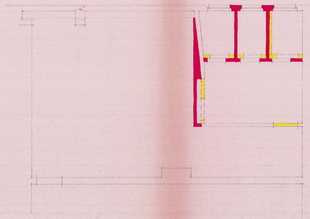

VISUALIZZAZIONE NUOVI LAVORI

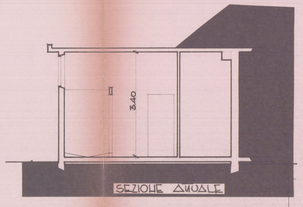

EDIFICIO ANNESSO