PROGETTO DI UN FABBRICATO

DI CIVILE ABITAZIONE DA ERIGERSI
IN VIA CAMPO D'APPIO AVENZA
CARRARA

PROPRIETÀ: LOC. IMMOBILIARE
MIGNON S.r.L.

IL PROGETTISTA: DOT. ARCH. ATTILIO DANI

TAVOLA: PIANTA SCANTINATO - PIANO TERRA
SCALA 1:100

2

REGIONE TOSCANA
Ufficio del Genio Civile - Massa Carrara
Elaborato redatto ai sensi della Legge presentata
e Legge n. 1086/1971 - L.R. n. 88/1982
Massa, lì 20 GEN. 2000 n. 10

SCALA 1:100

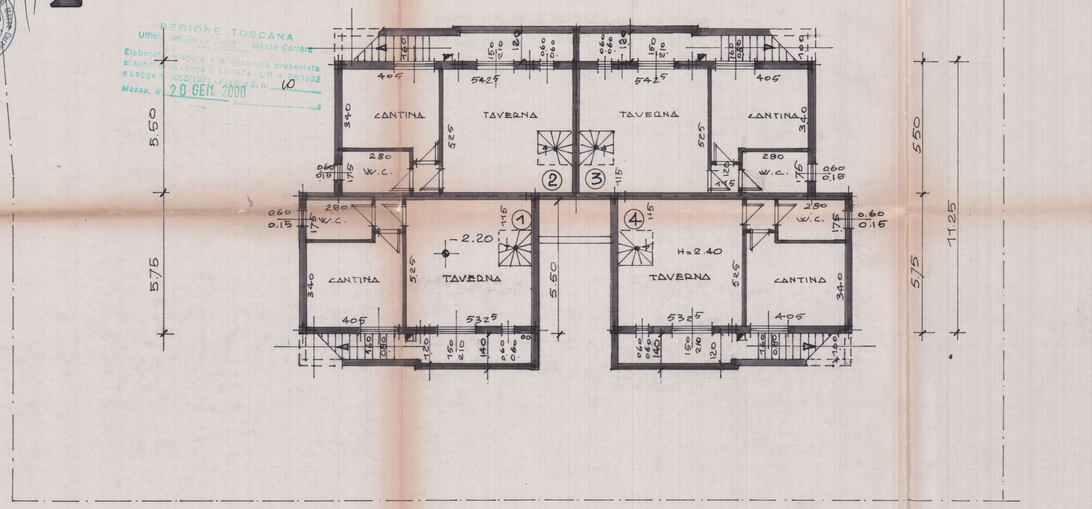

PIANTA SCANTINATO

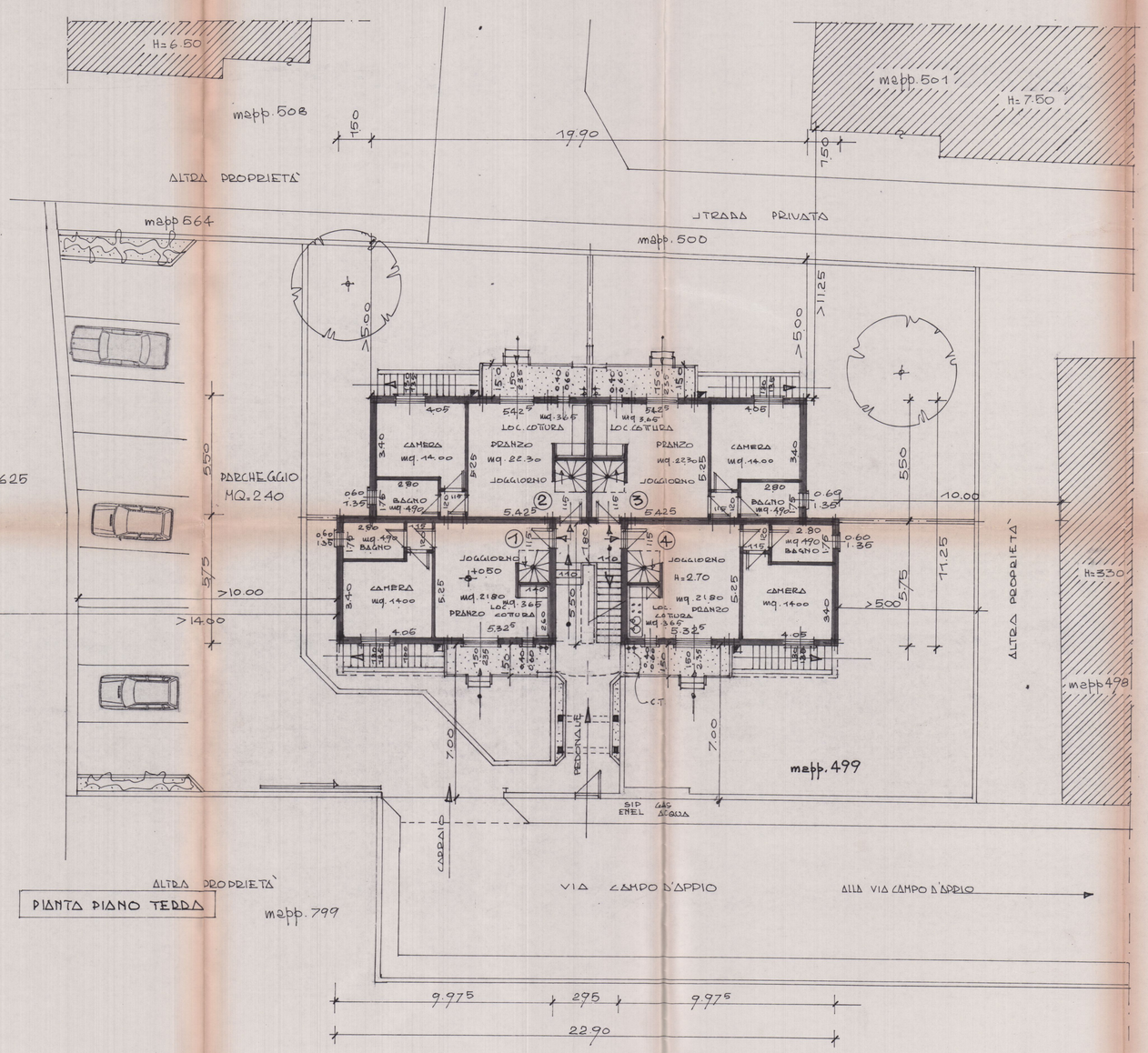

PIANTA PIANO TERRA