

COMUNE DI CARRARA
14 MAG. 2003
*

OPERE IN DEMOLIZIONE
OPERE DI NUOVA COSTRUZIONE

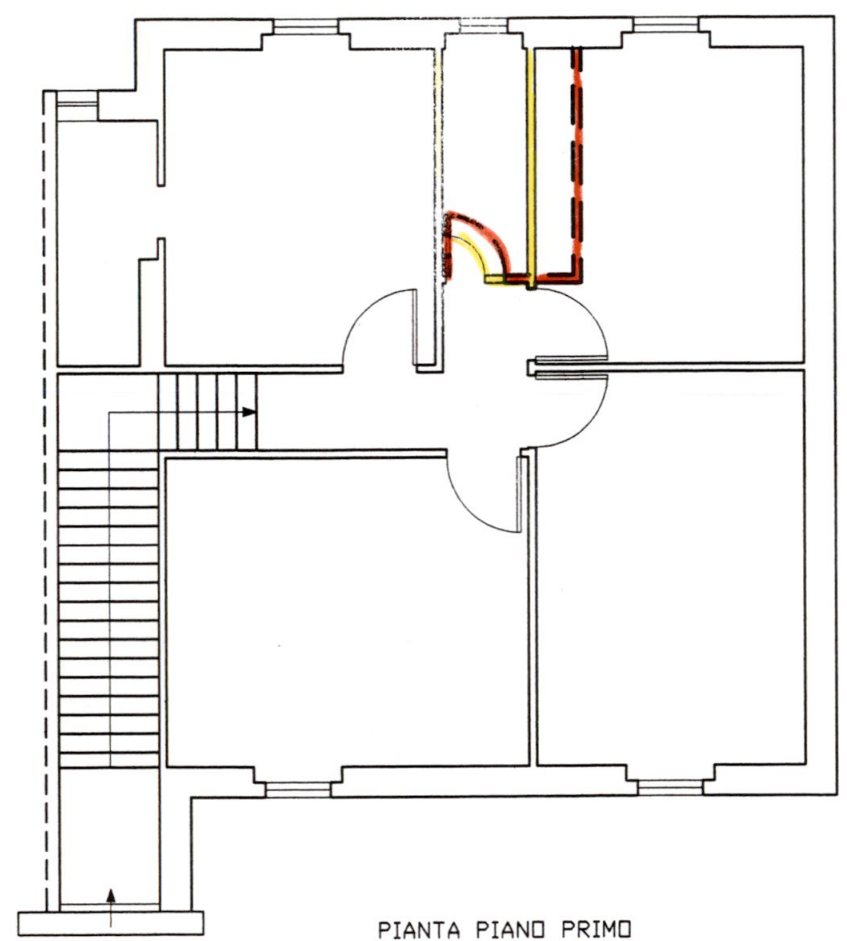

PIANTA PIANO PRIMO
SCALA DI 1:100

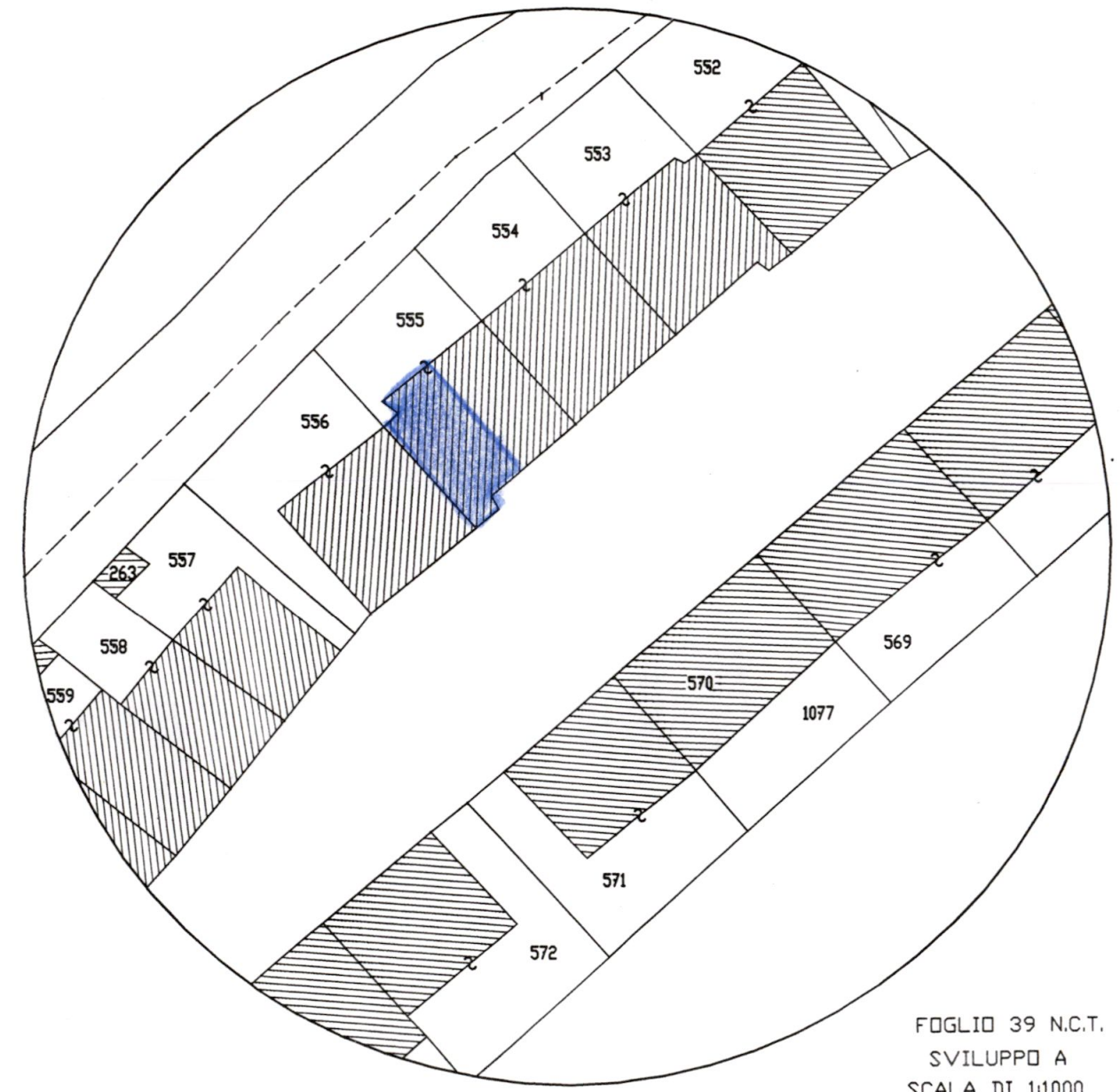

FOGLIO 39 N.C.T.
SVILUPPO A
SCALA DI 1:1000

*Imp. Genus
Pia Imp. Lucilla
Ruina Poli
Poli Donatella*



| | | |
|-----------------------------------------------------------------------|-----------------------------------------------------------------------------------------|------------------|
| Geom. EMANUELE BORDIGONI Via Groppini n. 5 CARRARA - Tel. 0585/777634 | | |
| TAVOLA 3 | PROGETTO D.I.A. PER MANUTENZIONE STRAORDINARIA A IMMOBILE IN CARRARA LOC. S. MARTINO | NOTE |
| SCALA 1/1000 | STATO SOVRAPPONTO | DATA MAGGIO 2003 |
| 1/100 | COMMITTENTI: POLI LUISA - IARDELLA PIERLUIGI POLI DONATELLA - DANESI LUIGI | |

COMUNE DI CARRARA
14 MAG. 2003
*

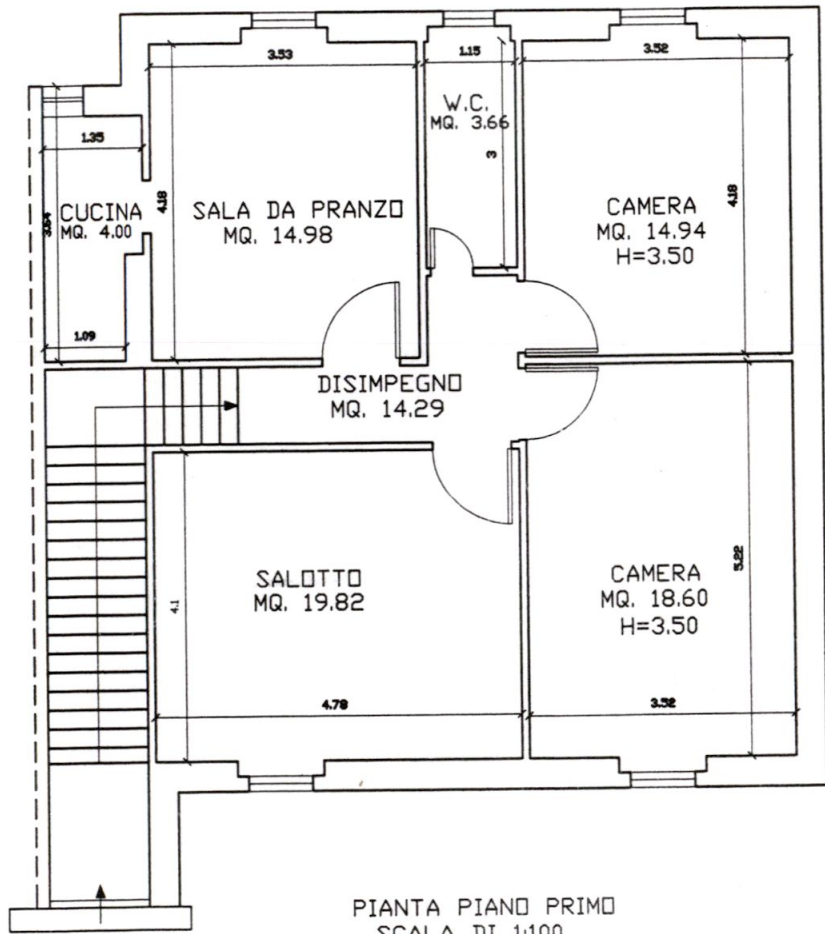

PIANTA PIANO PRIMO
SCALA DI 1:100

*Luigi Cecchi
Pia Luigi Cecchi
Luise Poli
Poli Donatella*

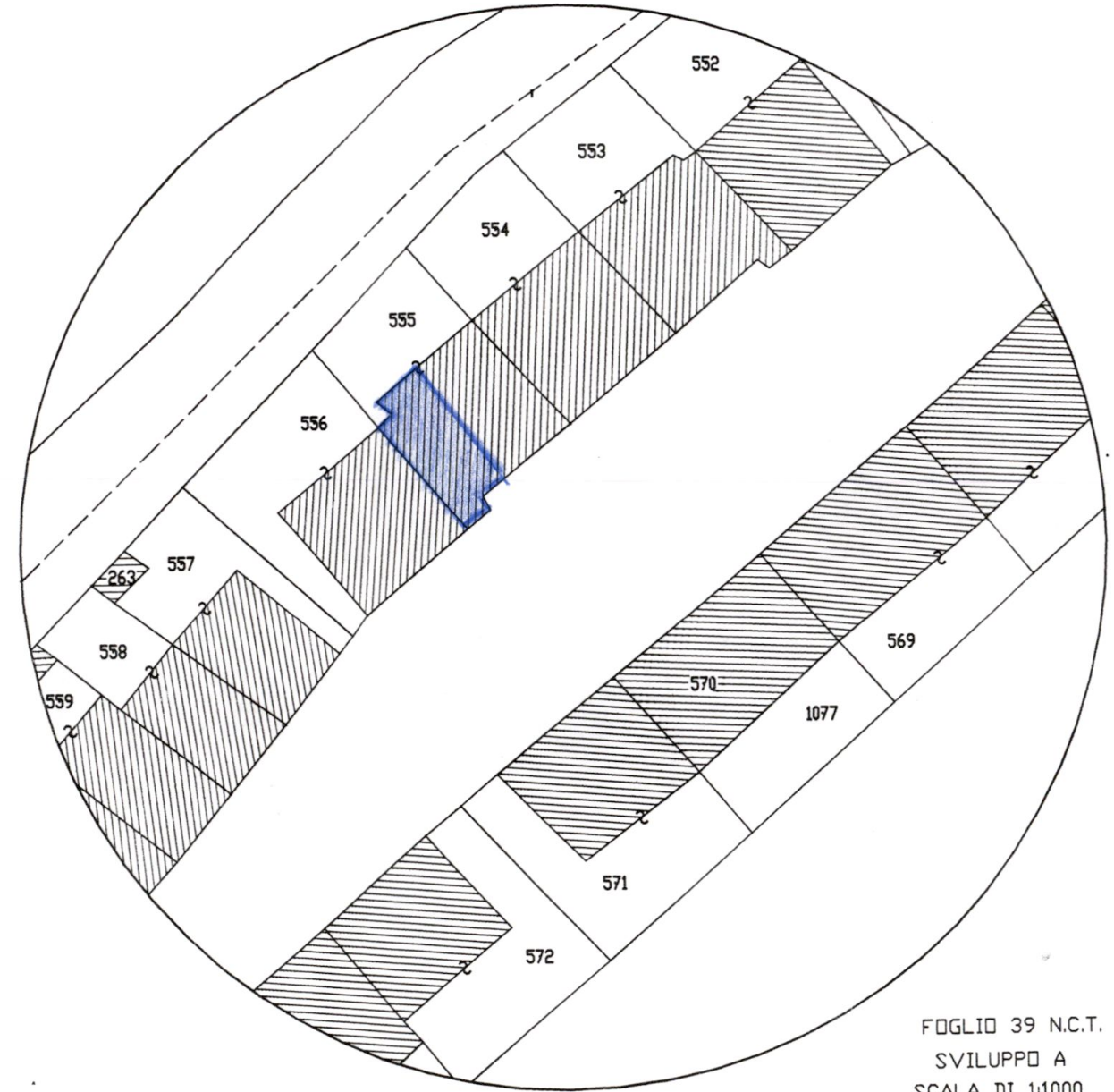
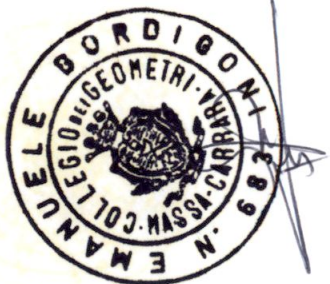

FOGLIO 39 N.C.T.
SVILUPPO A
SCALA DI 1:1000

| | | |
|-----------------------------------------------------------------------|-----------------------------------------------------------------------------------------|------------------|
| Geom. EMANUELE BORDIGONI Via Groppini n. 5 CARRARA - Tel. 0585/777634 | | |
| TAVOLA 1 | PROGETTO D.I.A. PER MANUTENZIONE STRAORDINARIA A IMMOBILE IN CARRARA LOC. S. MARTINO | NOTE |
| SCALA 1/1000 | STATO ATTUALE | DATA MAGGIO 2003 |
| 1/100 | COMMITTENTI: POLI LUISA - IARDELLA PIERLUIGI POLI DONATELLA - DANESI LUIGI | |

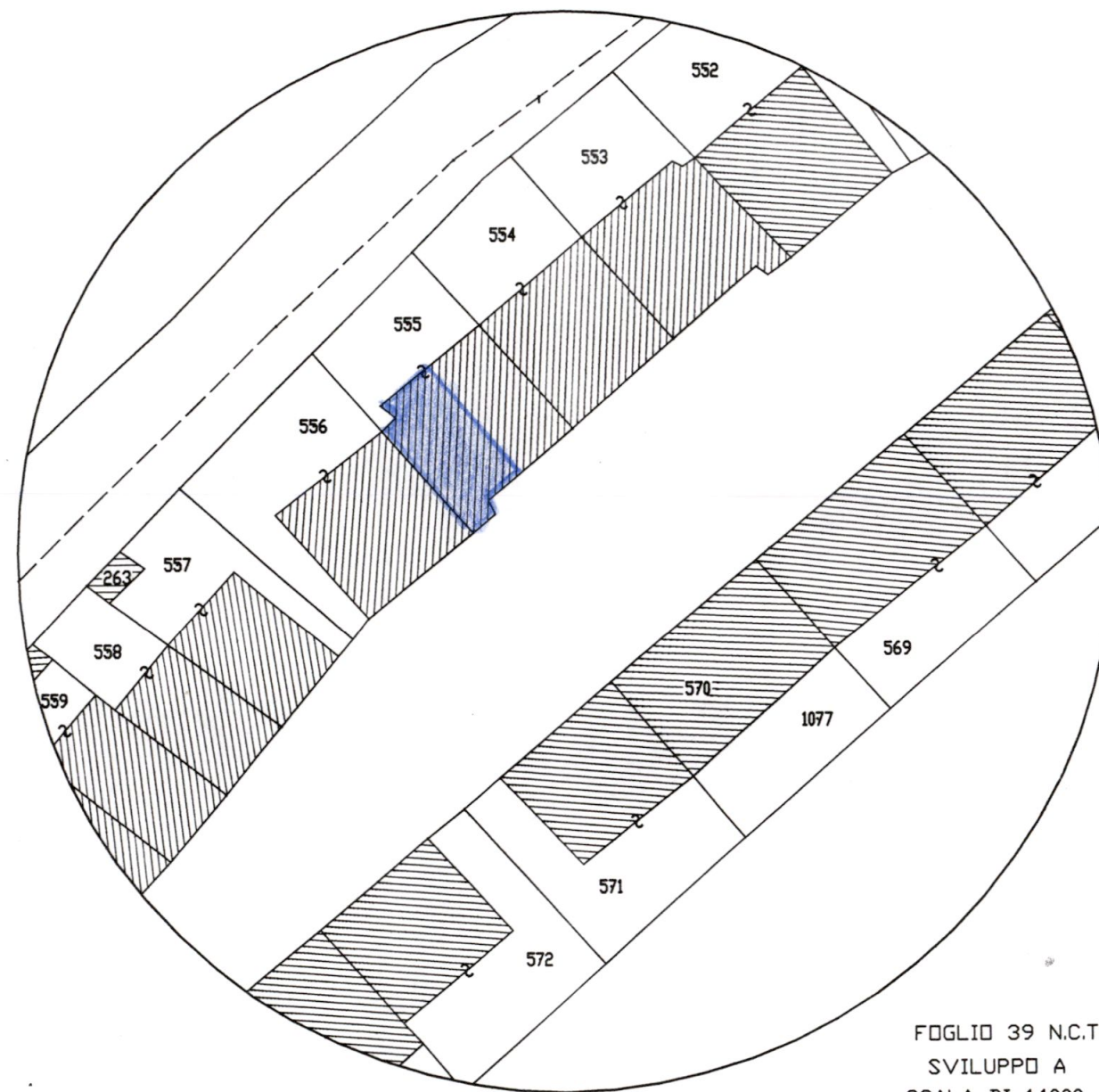
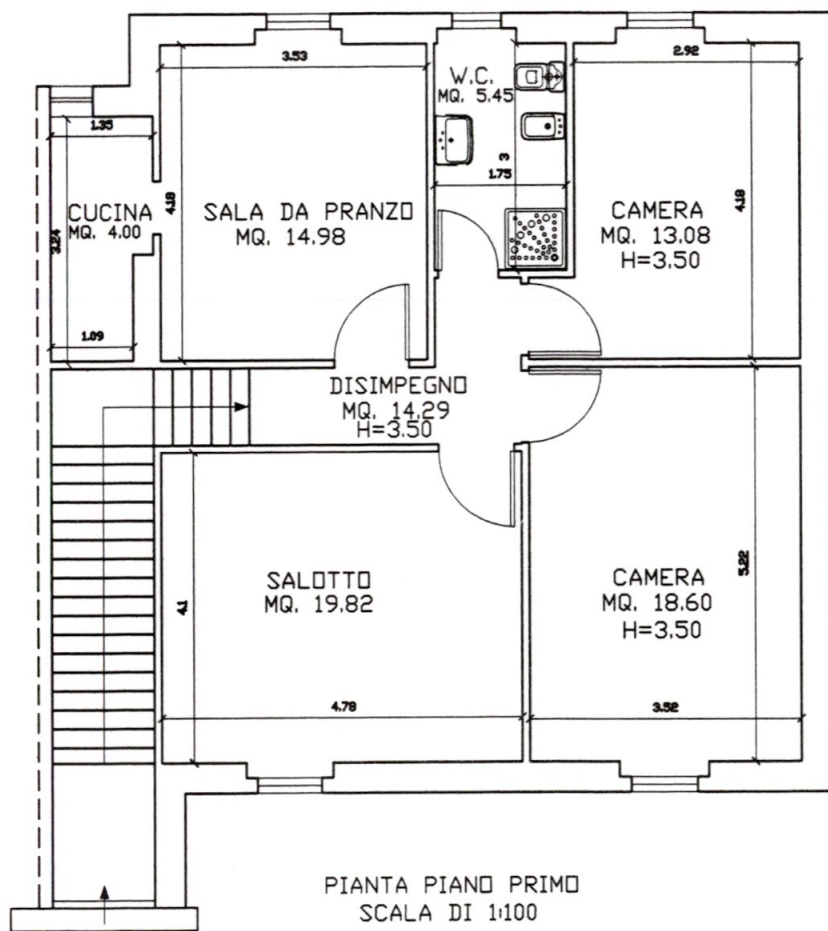

*Luigi Ceccer
Pai Luigi Landella
Luise Poli
Pai Donatella*

| | | |
|----------------------------------------------------------------------|-----------------------------------------------------------------------------------------|------------------|
| Geom. EMANUELE BORDIGONI Via Gropini n. 5 CARRARA - Tel. 0585/777634 | | |
| TAVOLA 2 | PROGETTO D.I.A. PER MANUTENZIONE STRAORDINARIA A IMMOBILE IN CARRARA LOC. S. MARTINO | NOTE |
| SCALA 1/1000 | STATO DI PROGETTO | |
| 1/100 | COMMITTENTI: POLI LUISA - IARDELLA PIERLUIGI POLI DONATELLA - DANESI LUIGI | DATA MAGGIO 2003 |