PROGETTO DI UN FABBRICATO

DI CIVILE ABITAZIONE DA ERIGERSI

IN VIA CAMPO D'APPIO AVENZA

CARRARA

VARIANTE

COMUNE DI CARRARA 25 OTT. 2001

PROPRIETÀ: SOC. IMMOBILIARE MIGNON S.r.L.

IL PROGETTISTA: DOTT. ARCH. ATTILIO DANI

TAVOLA: PIANTA PIANO PRIMO
PIANTA SOTTOTETTO
— SCALA 1:100 —

3

A

STATO AUTORIZZATO
VARIANTE

SCALA 1:100

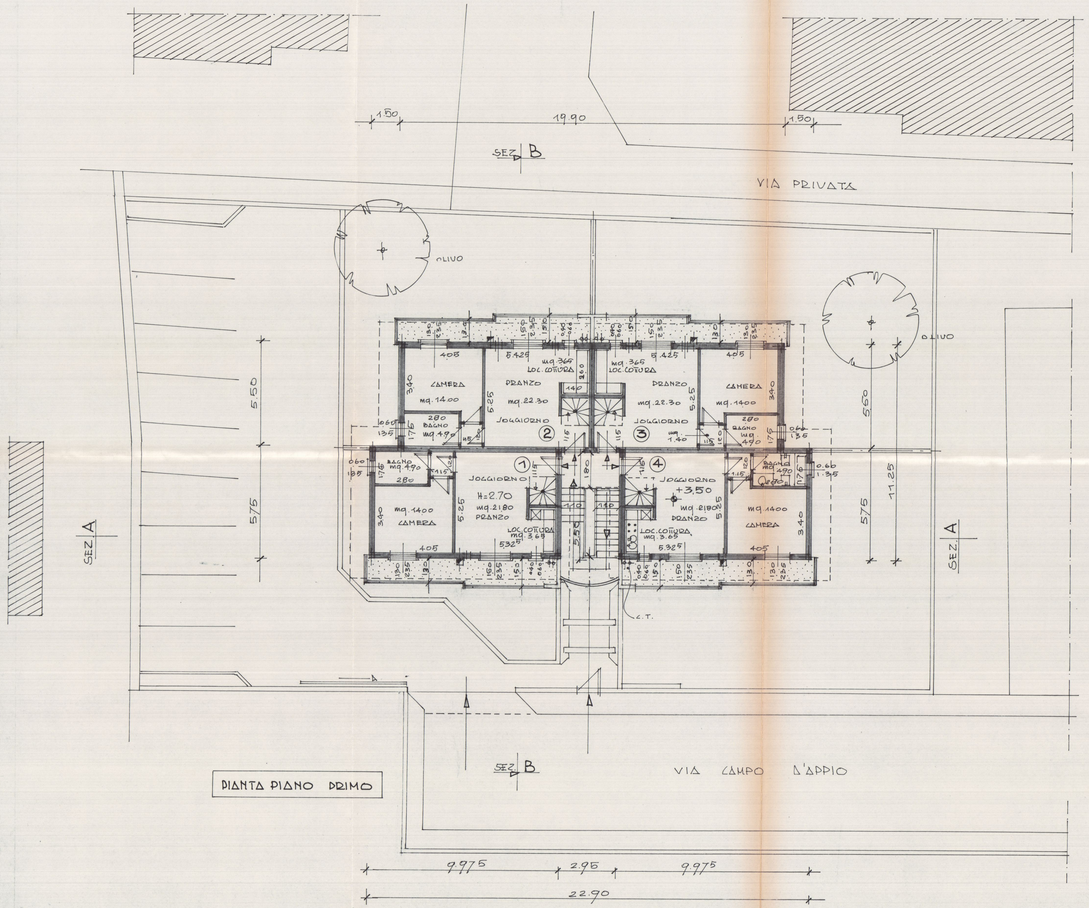

PIANTA PIANO PRIMO

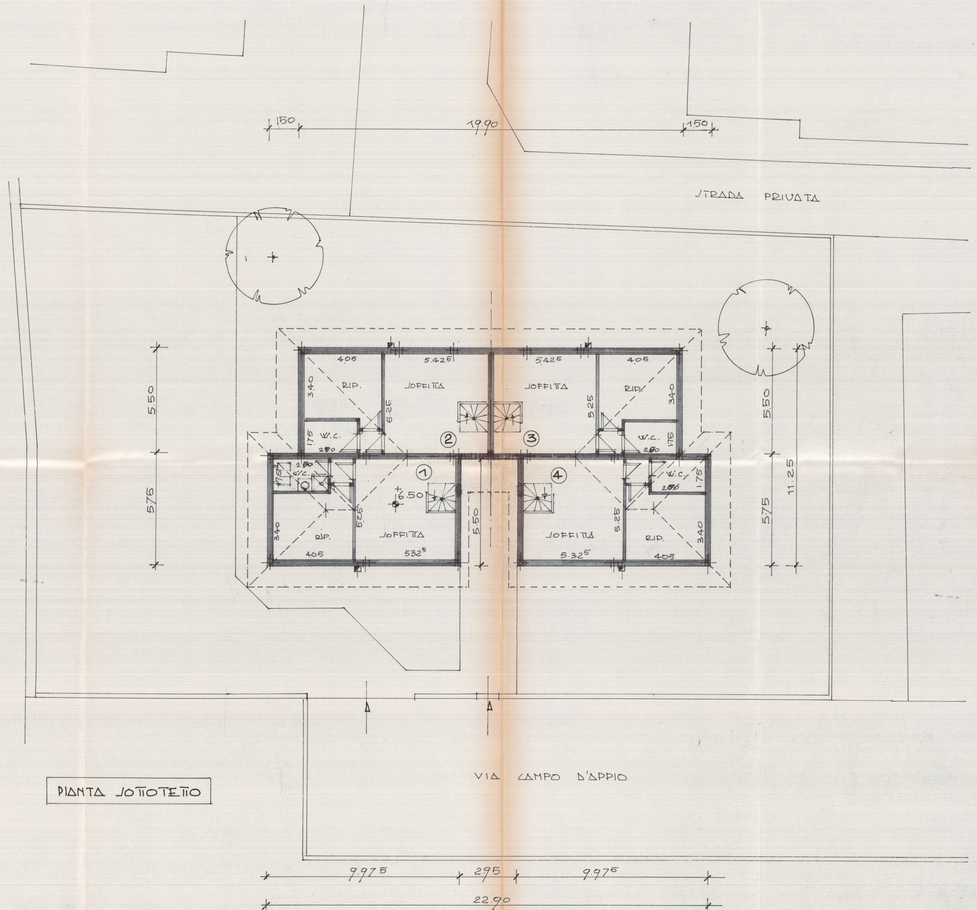

PIANTA SOTTOTETTO