18 GIU. 1969

VARIANTE

APPROVATO

24 GIU. 1969 CONTROLLATO

COMUNE DI CORREGGIO – VIALE XX SETTEMBRE –

Approvato dal Sindaco alle condizioni indicate nel successivo 4° capoverso nr. 1011 del 24 GIU. 1969

L'ING. CAPO

PROGETTO "ANDREI"

PROPOSTA DI VARIANTE AL PROGETTO APPROVATO IN DATA 4/5/967 CON LICENZA Nr 484

FABBRICATO B

TAVOLA n° 3

PROSPETTI e SEZIONE

SCALA 1:100

PROPRIETARIO: SIGNORI VERGAMOLA e GIOVANNONI

PROGETTISTA: ING. ARCH. LUCIANO POCAI

DIRETTORE LAVORI: GEOM. GIULIANO BATTISTI

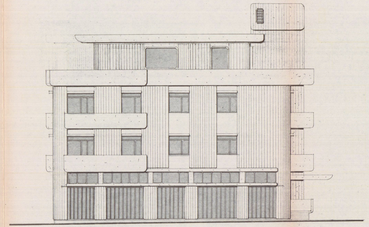

PROSPETTO SUD-EST

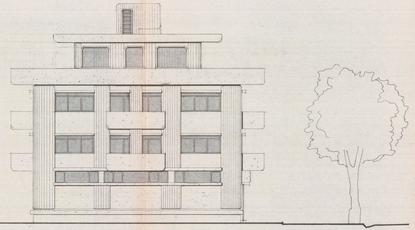

PROSPETTO SUD-OVEST

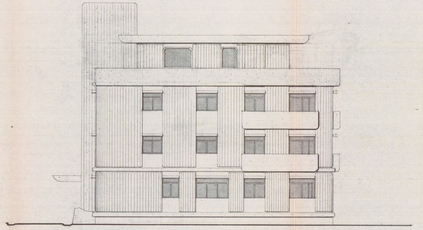

PROSPETTO NORD-OVEST

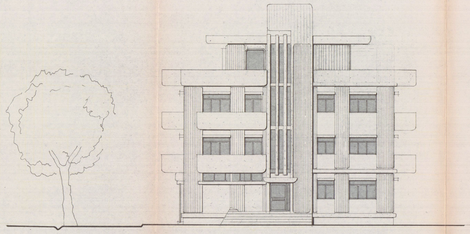

PROSPETTO NORD-EST

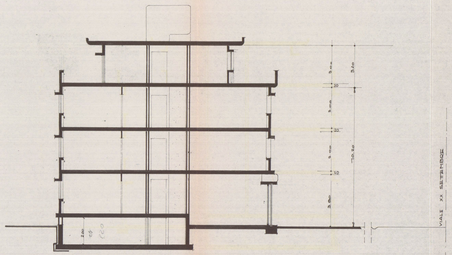

SEZIONE TRASVERSALE