PROGETTO

DI UN FABBRICATO DI CIVILE ABITAZIONE
DA EDIGERSI IN VIA CAVAIOLA
LOCALITÀ FOÒNE CARRARA

PROPRIETÀ: Soc. APUANAUTICA s.r.l.

IL PROGETTISTA: Dott. arch. Attilio Dani

SOSPESO

PIANTE

SCALA 1:100

ORDINE DEGLI ARCHITETTI DELLA PROV. DI MASSA CARRARA
Dott. Arch. D'ANI ATTILIO N. 18

AZIENDA USL N. 1 DI MASSA E CARRARA
U.O. DI IGIENE PUBBLICA
Al servizio della Prevenzione
Al servizio della Persona
2 2 AGO 2005
Il Responsabile del presente progetto
per l'approvazione
Il Responsabile Medico

APUANAUTICA S.r.l.
Compra Vendita, Noleggio Imbarcazioni
Viale G. Galilei, 40/A
54036 MARINA DI CARRARA
C.F. 00601910454

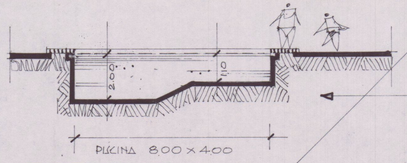

SEZIONE

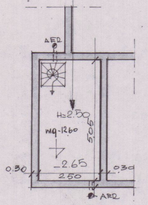

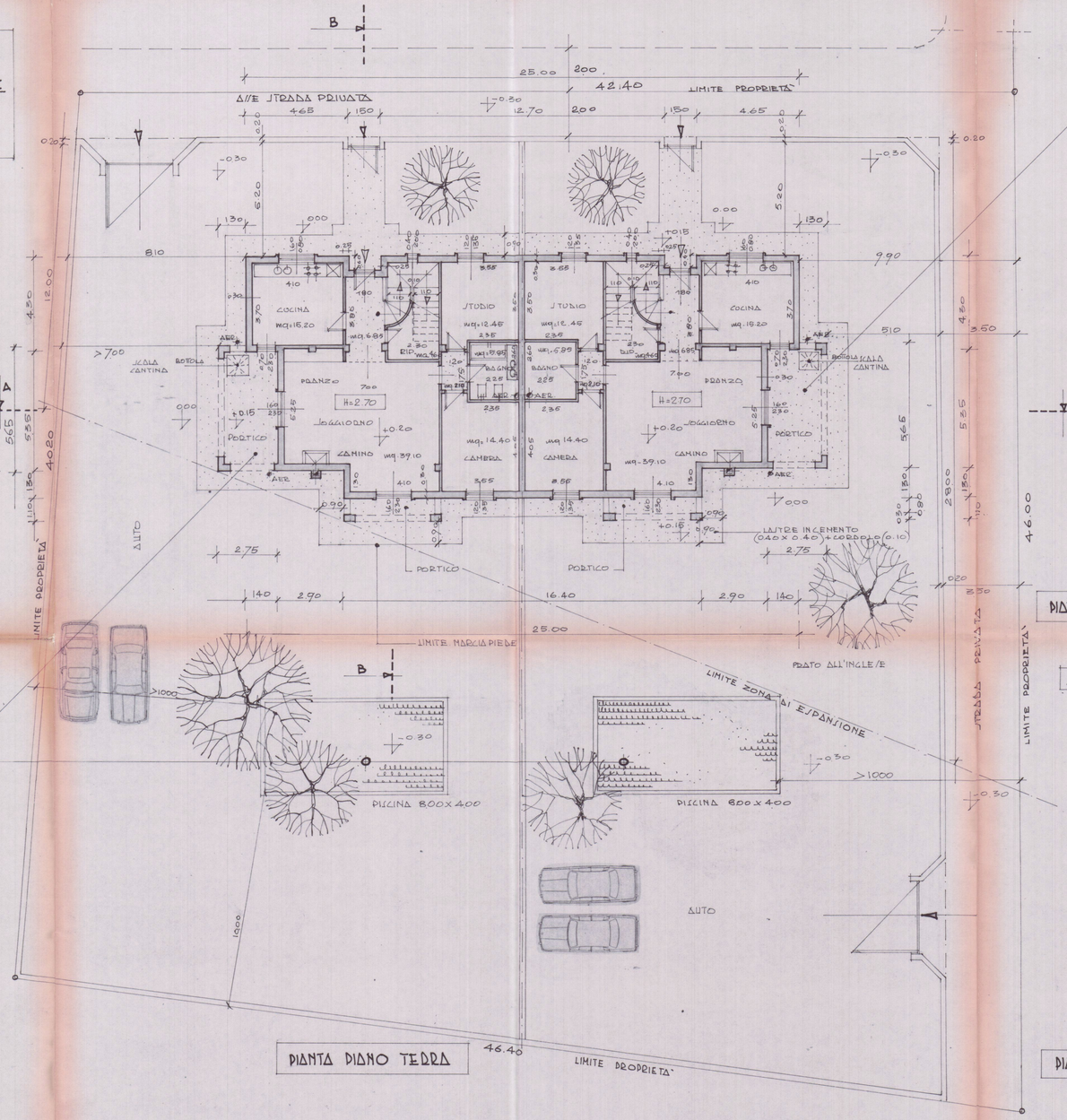

PIANTA PIANO TERRA

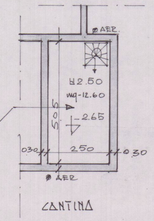

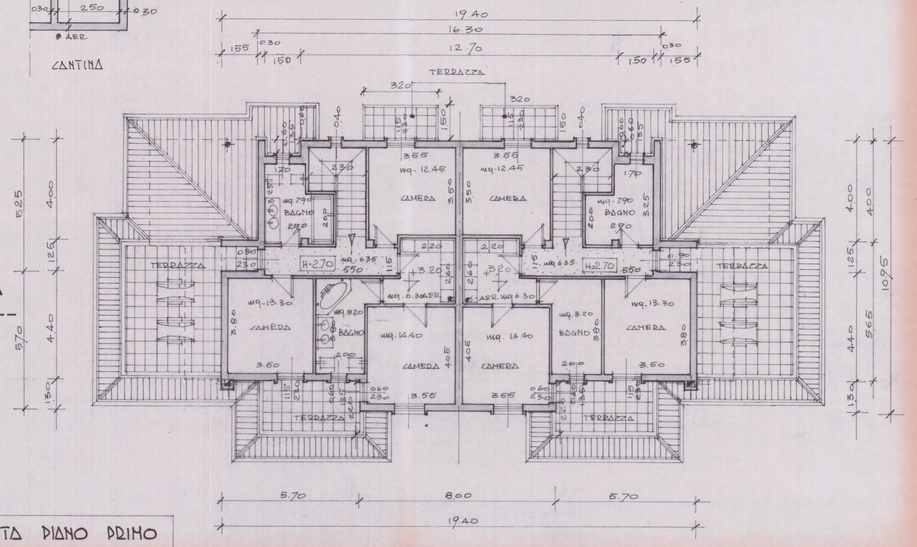

PIANTA PIANO PRIMO

SCALA 1:100

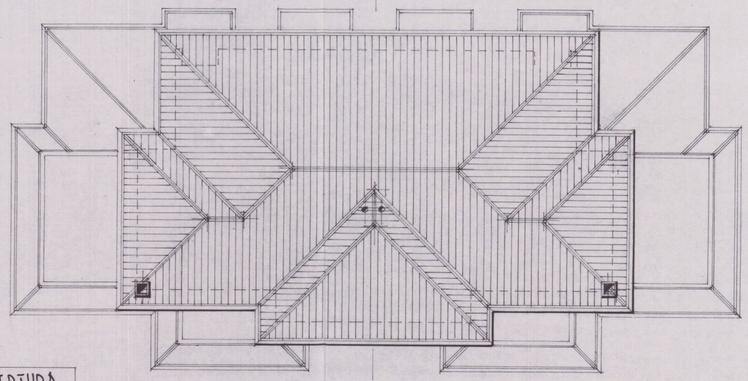

PIANTA COPERTURA