ORIGINALE PER IL COMUNE

A	RISERVATO AL COMUNE	
	Denominazione e N Distintivo (secondo la classificazione ISTAT)	
	COMUNE	
	PROVINCIA	
	N PROTOCOLLO	1249

B	N PROGRESSIVO	0495246006

Al Signor Sindaco del Comune di

Carrara

MINISTERO DEI LAVORI PUBBLICI

MOD. 47/85-R

Domanda di sanatoria per gli abusi edilizi di cui alla legge 28 febbraio 1985, n. 47

REPVBBLICA ITALIANA

Il modello va compilato a macchina o in stampatello consultando le istruzioni allegate

RICHIEDENTE

COGNOME O DENOMINAZIONE Menconi

NOME Giancarla

NUMERO DI CODICE FISCALE MNC GCR 61 B47 B832Z

RESIDENZA ANAGRAFICA — COMUNE Carrara — PROVINCIA (sigla) MS

FRAZIONE, VIA E NUMERO CIVICO Batilana - Via Fivizzano 13 bis — CAP 54031

NATURA GIURIDICA 1

Se il richiedente è persona fisica indicare

Sesso (M o F) F — DATA DI NASCITA (giorno mese anno) 07 02 1961 — STATO CIVILE 2 — TITOLO DI STUDIO 3

COMUNE O STATO ESTERO DI NASCITA Carrara — PROVINCIA (sigla) MS

CONDIZIONE PROFESSIONALE 3 — QUALIFICA — ATTIVITÀ ECONOMICA

Se il richiedente è diverso da persona fisica indicare

ATTIVITÀ ECONOMICA ESERCITATA

NOTIZIE RIEPILOGATIVE

MODELLI ALLEGATI E AMMONTARE DELLE OBLAZIONI					DIMENSIONI	
Modelli allegati		Ammontare delle oblazioni			Superficie complessiva per la quale è stata richiesta la sanatoria mq	N abitazioni per le quali è stata richiesta la sanatoria
			Già versate			
Tipo	Numero	Dovute in complesso	In unica soluzione	1ª Rata		
47/85-A	1	1090000		364 000	95,14	1
47/85-B						
47/85-C						
47/85-D						
TOTALE	1	1090000		364 000	95,14	1

Il richiedente ha presentato altre domande di sanatoria

Nello stesso comune 1 [si] 2 [no] — In altro comune 3 [si] 4 [no]

Data 10 03 986

Firma del richiedente Menconi Giancarla

Istituto Poligrafico e Zecca dello Stato

CONTI CORRENTI POSTALI
ATTESTAZIONE
di un versamento di L 382 .000

Lire

sul **C/C N 255 000** Intestato a

AMMINISTRAZIONE P T
OBLAZIONE ABUSIVISMO EDILIZIO

eseguito da Menconi Giancarla
residente in Carrara
Codice Fiscale MNC GCR 61B47 B832Z

addì

SEZ.4 09-MAR-87 P1
CARRARA 36/014
0199 £.xxxxx382000
VCC 0508 £.xxxx900

Bollo lineare dell Ufficio accettante

BOLLENTINO POSTALE

Bollo a data

N

del bollettario ch 9

data progress

Spazio per la causale del versamento

(La causale è obbligatoria per i versamenti a favore di Enti e Uffici pubblici)

☐ **VERSAMENTO IN UNICA SOLUZIONE**

☑ **VERSAMENTO RATEALE**

RATA N 3

47/R n° 0495246006

CONTI CORRENTI POSTALI
ATTESTAZIONE
di un versamento di L 376.000

Lire Trecentosettantaseimila #

sul **C/C N 255 000** Intestato a

AMMINISTRAZIONE P T
OBLAZIONE ABUSIVISMO EDILIZIO

eseguito da Mencani Giancarla
residente in Carrara
Codice Fiscale MNC GCR 61B47 B832Z

addì

SCZ.4 09-MAR-87 E1
CARRARA 36/014
0198 £.xxxxx376000
VCC 0507 £.xxxx900

Bollo lineare dell Ufficio accettante

UFFICIALE POSTALE

Bollo a data

N

del bollettario ch 9

data progressa

Spazio per la causale del versamento

(La causale è obbligatoria per i versamenti a favore di Enti e Uffici pubblici)

☐ **VERSAMENTO IN UNICA SOLUZIONE**

☒ **VERSAMENTO RATEALE**

RATA N 2

: 47/R n° 0495246006

CONTI CORRENTI POSTALI
ATTESTAZIONE
di un versamento di L 364 000

Lire trecento sesanta quattro mila

sul **C/C N 255 000** Intestato a

AMMINISTRAZIONE P T
OBLAZIONE ABUSIVISMO EDILIZIO

eseguito da Menconi Giancarla
residente in Carrara
Codice Fiscale MNCGCR61B47B832Z

addì

A C/C POSTALI 1
AVENZA
001 28 MAR 86

Bollo lineare dell Ufficio accettante

UFFICIALE POSTALE

Bollo a data

N
del bollettario ch 9

data progress

Spazio per la causale del versamento

(La causale è obbligatoria per i versamenti a favore di Enti e Uffici pubblici)

☐ **VERSAMENTO IN UNICA SOLUZIONE**

☒ **VERSAMENTO RATEALE**

RATA N ☑

n 0495246006

mod 47/85 R

ORIGINALE PER IL COMUNE

A	RISERVATO AL COMUNE	
	Denominazione e N Distintivo (secondo la classificazione ISTAT)	
	COMUNE	
	PROVINCIA	
	N PROTOCOLLO	1249

B	N PROGRESSIVO	0 6 9 5 2 4 6 0 0 6

MINISTERO DEI LAVORI PUBBLICI

MOD. 47/85-A

OPERE AD USO RESIDENZIALE

Domanda di sanatoria per le opere rientranti nelle tipologie di abuso 1-2-3, di cui alla tabella allegata alla legge 28 febbraio 1985, n. 47

Per le domande seguite da quadratino occorre barrare così ☑ la risposta che fa al caso

Al Signor Sindaco del Comune di

CARRARA

RICHIEDENTE

COGNOME O DENOMINAZIONE: MENCONI

NOME: GIANCARLA

NUMERO DI CODICE FISCALE: MNC GCR 61B47 B832Z

RESIDENZA ANAGRAFICA — COMUNE: CARRARA — PROVINCIA (sigla): MS

FRAZIONE VIA E NUMERO CIVICO: BATILANA via FIVIZZANO n°13b. — CAP: 54033

NATURA GIURIDICA: 1

Se il richiedente è persona fisica indicare

Sesso (M o F): F — DATA DI NASCITA (giorno mese anno): 07 02 1961 — STATO CIVILE: 2 — TITOLO DI STUDIO: 3

COMUNE O STATO ESTERO DI NASCITA: CARRARA — PROVINCIA (sigla): MS

CONDIZIONE PROFESSIONALE: 3 — QUALIFICA: — ATTIVITÀ ECONOMICA:

Se il richiedente è diverso da "persona fisica" indicare

ATTIVITÀ ECONOMICA ESERCITATA:

TITOLO IN BASE AL QUALE IL RICHIEDENTE EFFETTUA LA DOMANDA DI SANATORIA

- Proprietà 1 ☑
- Possesso ad altro titolo reale 2 ☐
- Locazione 3 ☐
- Altro (specificare) 4 ☐

COSTRUZIONI SU AREE DI PROPRIETÀ DELLO STATO O DI ENTI PUBBLICI TERRITORIALI

Indicare se l'opera oggetto di sanatoria è stata eseguita su aree di proprietà dello Stato o di Enti Pubblici territoriali

1 SI ☐ 2 NO ☑

MODALITÀ DI ACQUISIZIONE (Compilare solo se il richiedente è proprietario dell'opera oggetto di sanatoria)

1 COMPRAVENDITA
- — da privati 1 ☐
- — da impresa di costruzioni 2 ☐
- — da altra impresa 3 ☐
- — da altri 4 ☐

2 DONAZIONE e/o SUCCESSIONE 5 ☐

3 COSTRUITA IN PROPRIO 6 ☑

PROPRIETARIO (compilare solo se il richiedente è diverso dal proprietario)

COGNOME O DENOMINAZIONE:

NOME:

RESIDENZA ANAGRAFICA — COMUNE: — PROVINCIA (sigla):

FRAZIONE VIA E NUMERO CIVICO: — CAP:

LOTTIZZAZIONE

Indicare se l opera oggetto di sanatoria insiste su area lottizzata

1 NO ☑

2 SI ☐ con lottizzazione autorizzata e convenzionata

3 SI ☐ con lottizzazione non autorizzata e non convenzionata

Istituto Poligrafico e Zecca dello Stato

SEZIONE PRIMA — OPERA OGGETTO DI SANATORIA - NOTIZIE GENERALI

A - LOCALIZZAZIONE

LOCALITÀ, VIA PIAZZA E NUMERO CIVICO	CAP	COMUNE	PROVINCIA (sigla)
BATILANA via FIVIZZANO n°13bis	54033	CARRARA	MS

In mancanza delle informazioni relative alla toponomastica indicare

- Catasto terreni foglio di mappa [ ] numero/i di mappa [ ] [ ] [ ]
- Nuovo catasto edilizio urbano foglio di mappa [ ] numero/i di mappa [ ] [ ] [ ]
  subalterno [ ]

B - ZONA URBANISTICA

	Alla data d inizio dei lavori	Alla data del 1° ottobre 1983
- Zona A	1 ☐	1 ☐
- Zona B	2 ☐	2 ☐
- Zona C	3 ☐	3 ☐
- Zona D	4 ☐	4 ☐
- Zona E	5 ☑	5 ☑
- Zona F	6 ☐	6 ☐
- Non era vigente alcuno strumento urbanistico	7 ☐	7 ☐

C - VINCOLI

Indicare se l'area sulla quale sorge l'opera ovvero se il fabbricato ove è ubicata risultano soggetti a vincoli 1 ☑ si 2 ☐ no

Se si indicare il tipo di vincolo

10 [ ] [ ] [ ] [ ] [ ]

D - NATURA DELL'OPERA

d 1 — Opera autonomamente utilizzabile
- Intero fabbricato 1 ☑
- Porzione di fabbricato 2 ☐

d 2 — Opera non autonomamente utilizzabile 3 ☐

E - TIPOLOGIA DELL'ABUSO PER IL QUALE È RICHIESTA LA SANATORIA

1 Opere realizzate in assenza o difformità della licenza edilizia o concessione e non conformi alle norme urbanistiche ed alle prescrizioni degli strumenti urbanistici
- In assenza della licenza edilizia o concessione 1 ☑
- In difformità della licenza edilizia o concessione 2 ☐

2 Opere realizzate senza licenza edilizia o concessione o in difformità da questa, ma conformi alle norme urbanistiche ed alle prescrizioni degli strumenti urbanistici alla data di entrata in vigore della presente legge
- In assenza della licenza edilizia o concessione 3 ☐
- In difformità della licenza edilizia o concessione 4 ☐

3 Opere realizzate senza licenza edilizia o concessione o in difformità da questa, ma conformi alle norme urbanistiche ed alle prescrizioni degli strumenti urbanistici al momento dell inizio dei lavori
- In assenza della licenza edilizia o concessione 5 ☐
- In difformità della licenza edilizia o concessione 6 ☐

F - EPOCA DI ULTIMAZIONE

Periodo di ultimazione

Precedente all'1-9-1967 1 ☐ dal 2-9-1967 al 29-1-1977 2 ☐

dal 30-1-1977 all'1-10-1983 3 ☒ **Anno di ultimazione** 19 82

G - DISPONIBILITÀ ALL'USO

Indicare se alla data del 1° ottobre 1983 l'opera era abitabile

1 ☐ si 2 ☐ no parzialmente 3 ☑

SEZIONE SECONDA — OPERA OGGETTO DI SANATORIA - NOTIZIE PARTICOLARI

A - OPERA AUTONOMAMENTE UTILIZZABILE (Intero fabbricato o porzione di fabbricato)

a - Dimensioni e consistenza

— Piani fuori terra (compreso il seminterrato) n 2

— Piani entroterra n [ ]

— Volume totale (vuoto per pieno) mc 338,

— Superficie
- utile abitabile (compresi gli accessori interni alle abitazioni) (Su) mq 95,14
- per servizi ed accessori (esclusi gli accessori interni alle abitazioni) (Snr) mq [ ]

Presenza di superfici destinate ad attività non residenziali (1) 1 ☐ si 2 ☑ no

ABITAZIONI			RIPARTIZIONE DELLE ABITAZIONI												
Numero	Vani di abitazione		A — Secondo il numero delle stanze per abitazione						B — Secondo classi di superficie utile in mq						
	Stanze	Accessori (2)	di 1 stanza	2	3	4	5	di 6 stanze e oltre	fino a 45 mq	da 46 a 75 mq	da 76 a 95 mq	da 96 a 110 mq	da 111 a 130 mq	da 131 a 150 mq	oltre 150 mq
1	5	3					1				1				

(1) Nel caso di superfici destinate ad attività non residenziali compilare il modello 47/85-D — (2) Indicare *soltanto* gli accessori interni alle abitazioni

b - Difformità della licenza edilizia o concessione in tale caso segnalare gli estremi della licenza o concessione.

N licenza o concessione

Data di rilascio (giorno, mese, anno) 19

Superficie assentita mq

Volume assentito mc

c - Superficie complessiva dell'area sulla quale sorge l'opera

— da 0 a 200 mq 1 ☐
— da 201 a 400 mq 2 ☒
— da 401 a 600 mq 3 ☐
— da 601 a 1 000 mq 4 ☐
— da 1 001 a 1 500 mq 5 ☐
— da 1 501 a 2 000 mq 6 ☐
— da 2 001 a 4 000 mq 7 ☐
— da 4 001 a 10 000 mq 8 ☐
— oltre 10 000 mq 9 ☐

d - Titolo di godimento e utilizzazione dell'opera

Abitazione/i utilizzate

Proprietà e usufrutto

- residenza primaria n 1
- residenza non primaria n
- uso non abitativo n

Locazione

- uso abitativo n
- uso non abitativo n

Altro titolo

- uso abitativo n
- uso non abitativo n

Abitazione/i non utilizzate n

e - Accatastamento

Se l'opera è accatastata indicare la categoria catastale

f - Caratteristiche generali del fabbricato nel quale è ubicata l'opera oggetto di sanatoria
(Da indicare solo in caso di risposta al punto d 1 della Sezione prima)

Dimensione e consistenza

— Piani fuoriterra (compreso il seminterrato) n 2
— Piani entroterra n
— Struttura portante prevalente
- pietre o mattoni 1 ☒
- cemento armato 2 ☐
- prefabbricata 3 ☐
- mista e altra 4 ☐

Servizi ad uso diretto del fabbricato

— Allacciamento rete fognante 1 ☐
— Allacciamento rete elettrica 2 ☒
— Approvvigionamento idrico da acquedotto 3 ☒
— Impianto termico centralizzato 4 ☒
— Ascensore 5 ☐

Abitazioni comprese nel fabbricato n 1

Presenza di superfici destinate ad attività non residenziali 1 SI 2 no ☒

Aree di pertinenza ad uso diretto del fabbricato

Con attrezzature fisse ad uso ricreativo 1 ☐
Con attrezzature fisse al servizio di attività lavorative 2 ☐
Senza attrezzature fisse 3 ☒
Spazi per parcheggi 4 ☐

B - OPERA NON AUTONOMAMENTE UTILIZZABILE

a Natura e consistenza

— Vani o parti di vano al servizio delle abitazioni

- Interni alle abitazioni (Su) mq
- Esterni alle abitazioni (Snr) mq

Presenza di superfici destinate ad attività non residenziali (1)
1 SI 2 no

(1) Nel caso di superfici destinate ad attività non residenziali compilare il modello 47/85-D

b - Caratteristiche generali dell'unità immobiliare alla quale è annessa l'opera oggetto di sanatoria
(Da indicare solo in caso di risposta al punto d 2 della Sezione prima)

Se l'opera oggetto di sanatoria è annessa ad una singola abitazione indicare la superficie utile dell'abitazione (compresi gli accessori interni) (Su) mq

Se l'opera oggetto di sanatoria è annessa ad un intero fabbricato indicare
N piani del fabbricato
N abitazioni del fabbricato

c - Accatastamento

Se l'opera è accatastata indicare la categoria catastale

SEZIONE TERZA — CALCOLO DELL'OBLAZIONE

A - MISURA DELL'OBLAZIONE

TIPOLOGIA DELL ABUSO	PERIODI IN CUI L ABUSO É STATO COMMESSO		
	Fino al 1° settembre 1967	Dal 2 settembre 1967 al 29 gennaio 1977	Dal 30 gennaio 1977 al 1° ottobre 1983
	MISURA DELL OBLAZIONE		
Tipologia 1	L 5 000 mq	L 25 000 mq	L 36 000 mq
Tipologia 2	L 3 000 mq	L 15 000 mq	L 25 000 mq
Tipologia 3	L 2 000 mq	L 12 000 mq	L 20 000 mq

1) Misura dell oblazione (riportare l importo corrispondente alla tipologia dell abuso e all epoca in cui è stato commesso) Lire/mq 36 000

B - CALCOLO DELLE SUPERFICI

2) Superficie utile abitabile mq 84 ,26

3) Superficie non residenziale mq ,__ × 06 = mq 6 ,53

4) Superficie complessiva (sommare rigo 2 con rigo 3) mq 90 ,79

Nel caso di opera destinata a prima abitazione del proprietario richiedente, passare al punto D

C - CALCOLO DELL OBLAZIONE

Coefficienti correttivi (moltiplicare l importo del rigo 1 per uno dei coefficienti riportati nelle istruzioni)

5) Misura dell oblazione corretta Lire/mq 000

Oblazione da versare (moltiplicare la superficie del rigo 4 per l importo del rigo 5)

6) Oblazione da versare Lire 000

D - CALCOLO DELL OBLAZIONE PER OPERE DESTINATE A PRIMA ABITAZIONE DEL PROPRIETARIO RICHIEDENTE (art 34, commi 3 e 4)

7) Superficie soggetta a riduzione della somma dovuta a titolo di oblazione mq ,__

8) Superficie eccedente (sottrarre rigo 7 da rigo 4) mq ,__

Misura dell oblazione

9) Misura dell oblazione dovuta in assenza di convenzionamento (ridurre di un terzo la somma di rigo 1) Lire/mq 24 000

10) Misura dell oblazione dovuta in presenza di convenzionamento (ridurre a metà la somma di rigo 9) Lire/mq 12 000

11) Importo relativo alla superficie soggetta a riduzione (moltiplicare rigo 7 per rigo 9 o 10) Lire 000

12) Importo relativo alla superficie eccedente (moltiplicare rigo 1 per rigo 8) Lire 000

13) Oblazione da versare (sommare rigo 11 con rigo 12) Lire 1090 000

E - OBLAZIONE DOVUTA E MODALITÁ DI VERSAMENTO

14) Oblazione da versare - **Casi particolari** (art 38 co 6) Lire 000

15) Oblazione da versare (riportare l importo indicato al rigo 6, 13 o 14) Lire 1090 000

16) Somma versata in data (giorno mese anno) 28 03 1986 - in unica soluzione Lire 000

- 1ª rata Lire 364 000

17) Se il richiedente si avvale della facoltà di rateizzazione indicare il numero delle rate

fino a 3 rate ☑ fino a 8 rate ☐ fino a 16 rate ☐

Documentazione allegata

RICEVUTA VERSAMENTO OBLAZIONE

CERTIFICATO DI RESIDENZA

DOCUMENTAZIONE ACCATASTAMENTO

DICHIARAZIONE DEI REDITTI

~~DOCUMENTAZIONE FOTOGRAFICA~~

DICHIARAZIONE SULLO STATO DEI LAVORI

Data 10 03 986

Firma del richiedente Menconi Giancarlo

COPIA PER IL MINISTERO DEI LAVORI PUBBLICI

A	RISERVATO AL COMUNE	
	Denominazione e N Distintivo (secondo la classificazione ISTAT)	
	COMUNE	
	PROVINCIA	
	N PROTOCOLLO	1249

Al Signor Sindaco del Comune di Carrara

B	N PROGRESSIVO	0 4 9 5 2 4 6 0 0 6

MINISTERO DEI LAVORI PUBBLICI

MOD. 47/85-R

Domanda di sanatoria per gli abusi edilizi di cui alla legge 28 febbraio 1985, n. 47

REPVBBLICA ITALIANA

Il modello va compilato a macchina o in stampatello consultando le istruzioni allegate

RICHIEDENTE

COGNOME O DENOMINAZIONE: Menconi

NOME: Giancarla

NUMERO DI CODICE FISCALE: MNC GCR 61 B47 B 832 Z

RESIDENZA ANAGRAFICA — COMUNE: Carrara — PROVINCIA (sigla): MS

FRAZIONE, VIA E NUMERO CIVICO: Bati lana - Via Tivizzano 13 bis — CAP: 54031

NATURA GIURIDICA: 1

Se il richiedente è persona fisica indicare

Sesso (M o F): F — DATA DI NASCITA giorno mese anno: 07 02 1961 — STATO CIVILE: 2 — TITOLO DI STUDIO: 3

COMUNE O STATO ESTERO DI NASCITA: Carrara — PROVINCIA (sigla): MS

CONDIZIONE PROFESSIONALE: 3 — QUALIFICA: — ATTIVITÀ ECONOMICA: —

Se il richiedente è diverso da persona fisica indicare

ATTIVITÀ ECONOMICA ESERCITATA: —

NOTIZIE RIEPILOGATIVE

MODELLI ALLEGATI E AMMONTARE DELLE OBLAZIONI					DIMENSIONI	
Modelli allegati		Ammontare delle oblazioni				
			Già versate		Superficie complessiva per la quale è stata richiesta la sanatoria mq	N abitazioni per le quali è stata richiesta la sanatoria
Tipo	Numero	Dovute in complesso	In unica soluzione	1ª Rata		
47/85-A	1	1090000		364000	95,14	1
47/85-B						
47/85-C						
47/85-D						
TOTALE	1	1090000		364000	95,14	1

Il richiedente ha presentato altre domande di sanatoria

Nello stesso comune 1 [SI] 2 [NO] — In altro comune 3 [SI] – 4 [NO]

Data 10-03-1986 — Firma del richiedente Menconi Giancarla

Istituto Poligrafico e Zecca dello Stato

MINISTERO DEI LAVORI PUBBLICI

MODELLI 47/85 A, B, C, D, R

Domanda di concessione o autorizzazione edilizia in sanatoria

(Legge 28 febbraio 1985, n 47)

In applicazione del D M 12 settembre 1985 pubblicato nella Gazzetta Ufficiale *n 220 del 18 settembre 1985, i modelli devono essere compilati tenendo conto di quanto segue*

MODELLO 47/85	SEZIONE	NON CORRETTO	CORRETTO
A, B, C, D	**TERZA** (calcolo dell'oblazione)	Gli zeri prestampati	Eliminare gli zeri prestampati
B	**SECONDA** (quadro **c**, primo rigo)	«Abitazione/i non utilizzate»	«Abitazione/i utilizzate» **(è stato soppresso «non»)**
	TERZA (quadro **B**, ultimo rigo)	L'ultimo rigo in corsivo *«Nel caso di opera destinata »*	Sopprimere l'intero rigo in corsivo
	TERZA (quadro **D**)	Intero quadro **D**	Sopprimere l'intero quadro **D**
	TERZA (quadro **E**, rigo 15)	« rigo 6, o 13, o 14»	« rigo 6, o 14» **(è stato soppresso «o 13»)**
D	**PRIMA** (quadro **E** punto 7, ultimo rigo)	«articolo 13»	«articolo 15» **(è stato sostituito «13» con «15»)**
	TERZA (quadro **C**, dal rigo 13 al rigo 18 compresi)	«Lire/mq»	«Lire» **(è stato soppresso «/mq»)**
	TERZA (quadro **C**, rigo 18)	«Altre attività (moltiplicare rigo 7 per rigo 1)»	«Altre attività (moltiplicare rigo 7 per rigo 1 con le modalità riportate nelle istruzioni)»
R	ISTRUZIONI PER LA COMPILAZIONE **MODELLO 47/85-D** (SEZIONE TERZA CALCOLO DELL OBLAZIONE)	*«Altre attività* Si intendono tutte le attività non comprese nelle precedenti categorie, e per queste non si applica alcun coefficiente correttivo Per il calcolo dell'oblazione compilare il rigo 18 riportando al rigo 1 la misura dell'oblazione senza la riduzione di cui all'art 34, comma 4»	*«Altre attività* Si intendono tutte le attività non comprese nelle precedenti categorie Per il calcolo dell'oblazione compilare il rigo 18 riportando al rigo 1 la misura dell'oblazione senza la riduzione di cui all'articolo 34, comma 5 e con le eventuali maggiorazioni previste dal comma 2 dello stesso articolo» **(è stato sostituito l'intero paragrafo)**

COPIA PER IL MINISTERO DEI LAVORI PUBBLICI

A	RISERVATO AL COMUNE	
	Denominazione e N Distintivo (secondo la classificazione ISTAT)	
	COMUNE	
	PROVINCIA	
	N PROTOCOLLO	1249

B	N PROGRESSIVO	0 6 9 5 2 6 6 0 0 6

MINISTERO DEI LAVORI PUBBLICI

MOD. 47/85-A

OPERE AD USO RESIDENZIALE

Domanda di sanatoria per le opere rientranti nelle tipologie di abuso 1-2-3 di cui alla tabella allegata alla legge 28 febbraio 1985, n. 47

Per le domande seguite da quadratino occorre barrare così ☒ la risposta che fa al caso

Al Signor Sindaco del Comune di

CARRARA

RICHIEDENTE

COGNOME O DENOMINAZIONE: MENCONI

NOME: GIANCARLA

NUMERO DI CODICE FISCALE: MNC GCR 61B47 B832Z

RESIDENZA ANAGRAFICA — COMUNE: CARRARA — PROVINCIA (sigla): MS

FRAZIONE VIA E NUMERO CIVICO: BATALANA via FIVIZZANO 13 b. — CAP: 54033

NATURA GIURIDICA: 1

Se il richiedente è persona fisica indicare

Sesso (M o F)	DATA DI NASCITA giorno mese anno	STATO CIVILE	TITOLO DI STUDIO
F	07 02 1961	2	3

COMUNE O STATO ESTERO DI NASCITA: CARRARA — PROVINCIA (sigla): MS

CONDIZIONE PROFESSIONALE	QUALIFICA	ATTIVITÀ ECONOMICA
3		

Se il richiedente è diverso da "persona fisica" indicare

ATTIVITÀ ECONOMICA ESERCITATA:

TITOLO IN BASE AL QUALE IL RICHIEDENTE EFFETTUA LA DOMANDA DI SANATORIA

Proprietà	1 ☒	Locazione	3 ☐
Possesso ad altro titolo reale	2 ☐	Altro (specificare)	4 ☐

COSTRUZIONI SU AREE DI PROPRIETÀ DELLO STATO O DI ENTI PUBBLICI TERRITORIALI

Indicare se l'opera oggetto di sanatoria è stata eseguita su aree di proprietà dello Stato o di Enti Pubblici territoriali

1 SI ☐ 2 NO ☒

MODALITÀ DI ACQUISIZIONE (Compilare solo se il richiedente è proprietario dell'opera oggetto di sanatoria)

1 COMPRAVENDITA
- — da privati 1 ☐
- — da impresa di costruzioni 2 ☐
- — da altra impresa 3 ☐
- — da altri 4 ☐

2 DONAZIONE e/o SUCCESSIONE 5 ☐

3 COSTRUITA IN PROPRIO 6 ☒

PROPRIETARIO (compilare solo se il richiedente è diverso dal proprietario)

COGNOME O DENOMINAZIONE:

NOME:

RESIDENZA ANAGRAFICA — COMUNE: — PROVINCIA (sigla):

FRAZIONE, VIA E NUMERO CIVICO: — CAP:

LOTTIZZAZIONE

Indicare se l'opera oggetto di sanatoria insiste su area lottizzata

1 NO ☒

2 SI ☐ con lottizzazione autorizzata e convenzionata

3 SI ☐ con lottizzazione non autorizzata e non convenzionata

Istituto Poligrafico e Zecca dello Stato

SEZIONE PRIMA — OPERA OGGETTO DI SANATORIA - NOTIZIE GENERALI

A - LOCALIZZAZIONE

LOCALITÀ, VIA PIAZZA E NUMERO CIVICO	CAP	COMUNE	PROVINCIA (sigla)
BATILANA via FIVIZZANO n°13 b.	54033	CARRARA	MS

In mancanza delle informazioni relative alla toponomastica indicare

- Catasto terreni foglio di mappa ____ numero/i di mappa ____ ____ ____
- Nuovo catasto edilizio urbano foglio di mappa ____ numero/i di mappa ____ ____ ____
  subalterno ____

B - ZONA URBANISTICA

	Alla data d inizio dei lavori	Alla data del 1° ottobre 1983
- Zona A	1 ☐	1 ☐
- Zona B	2 ☐	2 ☐
- Zona C	3 ☐	3 ☐
- Zona D	4 ☐	4 ☐
- Zona E	5 ☒	5 ☒
- Zona F	6 ☐	6 ☐
- Non era vigente alcuno strumento urbanistico	7 ☐	7 ☐

C - VINCOLI

Indicare se l'area sulla quale sorge l opera ovvero se il fabbricato ove è ubicata risultano soggetti a vincoli 1 sì ☒ 2 no ☐

Se sì, indicare il tipo di vincolo

10 ____ ____ ____ ____ ____

D - NATURA DELL'OPERA

d 1 — Opera autonomamente utilizzabile
- Intero fabbricato 1 ☒
- Porzione di fabbricato 2 ☐

d 2 — Opera non autonomamente utilizzabile 3 ☐

E - TIPOLOGIA DELL'ABUSO PER IL QUALE È RICHIESTA LA SANATORIA

1 Opere realizzate in assenza o difformità della licenza edilizia o concessione e non conformi alle norme urbanistiche ed alle prescrizioni degli strumenti urbanistici
- In assenza della licenza edilizia o concessione 1 ☒
- In difformità della licenza edilizia o concessione 2 ☐

2 Opere realizzate senza licenza edilizia o concessione o in difformità da questa, ma conformi alle norme urbanistiche ed alle prescrizioni degli strumenti urbanistici alla data di entrata in vigore della presente legge
- In assenza della licenza edilizia o concessione 3 ☐
- In difformità della licenza edilizia o concessione 4 ☐

3 Opere realizzate senza licenza edilizia o concessione o in difformità da questa, ma conformi alle norme urbanistiche ed alle prescrizioni degli strumenti urbanistici al momento dell inizio dei lavori
- In assenza della licenza edilizia o concessione 5 ☐
- In difformità della licenza edilizia o concessione 6 ☐

F - EPOCA DI ULTIMAZIONE

Periodo di ultimazione

Precedente all 1-9-1967 1 ☐ dal 2-9-1967 al 29-1-1977 2 ☐

dal 30-1-1977 all 1-10-1983 3 ☒ **Anno di ultimazione** 19 82

G - DISPONIBILITÀ ALL'USO

Indicare se alla data del 1° ottobre 1983 l opera era abitabile

1 sì ☐ 2 no ☐ parzialmente 3 ☒

SEZIONE SECONDA — OPERA OGGETTO DI SANATORIA - NOTIZIE PARTICOLARI

A - OPERA AUTONOMAMENTE UTILIZZABILE (Intero fabbricato o porzione di fabbricato)

a - Dimensioni e consistenza

— Piani fuori terra (compreso il seminterrato) n 2

— Piani entroterra n ____

— Volume totale (vuoto per pieno) mc 338,1

— Superficie
- utile abitabile (compresi gli accessori interni alle abitazioni) (Su) mq 95,16
- per servizi ed accessori (esclusi gli accessori interni alle abitazioni) (Snr) mq ____,__

Presenza di superfici destinate ad attività non residenziali (1) - 1 sì ☐ 2 no ☒

ABITAZIONI			RIPARTIZIONE DELLE ABITAZIONI												
	Vani di abitazione		A — Secondo il numero delle stanze per abitazione						B — Secondo classi di superficie utile in mq						
Numero	Stanze	Accessori (2)	di 1 stanza	2	3	4	5	di 6 stanze e oltre	fino a 45 mq	da 46 a 75 mq	da 76 a 95 mq	da 96 a 110 mq	da 111 a 130 mq	da 131 a 150 mq	oltre 150 mq
1	5	3					1				1				

(1) Nel caso di superfici destinate ad attività non residenziali compilare il modello 47/85-D — (2) Indicare *soltanto* gli accessori interni alle abitazioni

b - Difformità della licenza edilizia o concessione In tale caso segnalare gli estremi della licenza o concessione

N licenza o concessione

Data di rilascio (giorno / mese / anno) 1 9

Superficie assentita mq ,

Volume assentito mc ,

c - Superficie complessiva dell'area sulla quale sorge l'opera

— da 0 a 200 mq 1 ☐
— da 201 a 400 mq 2 ☒
— da 401 a 600 mq 3 ☐
— da 601 a 1 000 mq 4 ☐
— da 1 001 a 1 500 mq 5 ☐
— da 1 501 a 2 000 mq 6 ☐
— da 2 001 a 4 000 mq 7 ☐
— da 4 001 a 10 000 mq 8 ☐
— oltre 10 000 mq 9 ☐

d - Titolo di godimento e utilizzazione dell'opera

Abitazione/i utilizzate

Proprietà e usufrutto

- residenza primaria n 1
- residenza non primaria n
- uso non abitativo n

Locazione

- uso abitativo n
- uso non abitativo n

Altro titolo

- uso abitativo n
- uso non abitativo n

Abitazione/i non utilizzate n

e - Accatastamento

Se l'opera è accatastata indicare la categoria catastale

f - Caratteristiche generali del fabbricato nel quale è ubicata l'opera oggetto di sanatoria
(Da indicare solo in caso di risposta al punto d 1 della Sezione prima)

Dimensione e consistenza

— Piani fuoriterra (compreso il seminterrato) n 2
— Piani entroterra n
— Struttura portante prevalente
- pietre o mattoni 1 ☒
- cemento armato 2 ☐
- prefabbricata 3 ☐
- mista e altra 4 ☐

Servizi ad uso diretto del fabbricato

— Allacciamento rete fognante 1 ☐
— Allacciamento rete elettrica 2 ☒
— Approvvigionamento idrico da acquedotto 3 ☒
— Impianto termico centralizzato 4 ☒
— Ascensore 5 ☐

Abitazioni comprese nel fabbricato n

Presenza di superfici destinate ad attività non residenziali 1 SI 2 no ☒

Aree di pertinenza ad uso diretto del fabbricato

Con attrezzature fisse ad uso ricreativo 1 ☐
Con attrezzature fisse al servizio di attività lavorative 2 ☐
Senza attrezzature fisse 3 ☒
Spazi per parcheggi 4 ☐

B - OPERA NON AUTONOMAMENTE UTILIZZABILE

a Natura e consistenza

— Vani o parti di vano al servizio delle abitazioni

- Interni alle abitazioni (Su) mq ,
- Esterni alle abitazioni (Snr) mq ,

Presenza di superfici destinate ad attività non residenziali (1)
1 SI 2 no

(1) Nel caso di superfici destinate ad attività non residenziali compilare il modello 47/85-D

b - Caratteristiche generali dell'unità immobiliare alla quale è annessa l'opera oggetto di sanatoria
(Da indicare solo in caso di risposta al punto d 2 della Sezione prima)

Se l opera oggetto di sanatoria è annessa ad una singola abitazione indicare la superficie utile dell abitazione (compresi gli accessori interni) (Su) mq ,

Se l opera oggetto di sanatoria è annessa ad un intero fabbricato indicare
N piani del fabbricato
N abitazioni del fabbricato

c - Accatastamento

Se l opera è accatastata indicare la categoria catastale

SEZIONE TERZA — CALCOLO DELL'OBLAZIONE

A - MISURA DELL'OBLAZIONE

TIPOLOGIA DELL ABUSO	PERIODI IN CUI L ABUSO È STATO COMMESSO		
	Fino al 1° settembre 1967	Dal 2 settembre 1967 al 29 gennaio 1977	Dal 30 gennaio 1977 al 1° ottobre 1983
	MISURA DELL OBLAZIONE		
Tipologia 1	L 5 000 mq	L 25 000 mq	L 36 000 mq
Tipologia 2	L 3 000 mq	L 15 000 mq	L 25 000 mq
Tipologia 3	L 2 000 mq	L 12 000 mq	L 20 000 mq

1) Misura dell'oblazione (riportare l importo corrispondente alla tipologia dell abuso e all epoca in cui è stato commesso) Lire/mq 36 000

B - CALCOLO DELLE SUPERFICI

2) Superficie utile abitabile mq 84 ,26

3) Superficie non residenziale mq 10 ,88 × 0,6 = mq 6 ,53

4) Superficie complessiva (sommare rigo 2 con rigo 3) mq 90 ,79

Nel caso di opera destinata a prima abitazione del proprietario richiedente, passare al punto D

C - CALCOLO DELL'OBLAZIONE

Coefficienti correttivi (moltiplicare l importo del rigo 1 per uno dei coefficienti riportati nelle istruzioni)

5) Misura dell oblazione corretta Lire/mq 000

Oblazione da versare (moltiplicare la superficie del rigo 4 per l importo del rigo 5)

6) Oblazione da versare Lire 000

D - CALCOLO DELL OBLAZIONE PER OPERE DESTINATE A PRIMA ABITAZIONE DEL PROPRIETARIO RICHIEDENTE (art 34 commi 3 e 4)

7) Superficie soggetta a riduzione della somma dovuta a titolo di oblazione mq ,

8) Superficie eccedente (sottrarre rigo 7 da rigo 4) mq ,

Misura dell oblazione

9) Misura dell'oblazione dovuta in assenza di convenzionamento (ridurre di un terzo la somma di rigo 1) Lire/mq 24 000

10) Misura dell oblazione dovuta in presenza di convenzionamento (ridurre a metà la somma di rigo 9) Lire/mq 12 000

11) Importo relativo alla superficie soggetta a riduzione (moltiplicare rigo 7 per rigo 9 o 10) Lire 000

12) Importo relativo alla superficie eccedente (moltiplicare rigo 1 per rigo 8) Lire 000

13) Oblazione da versare (sommare rigo 11 con rigo 12) Lire 1090 000

E - OBLAZIONE DOVUTA E MODALITÀ DI VERSAMENTO

14) Oblazione da versare - **Casi particolari** (art 38, co 6) Lire 000

15) Oblazione da versare (riportare l importo indicato al rigo 6, 13 o 14) Lire 1090 000

16) Somma versata in data (giorno 28 mese 03 anno 1986) - in unica soluzione Lire 000

- 1ª rata Lire 364 000

17) Se il richiedente si avvale della facoltà di rateizzazione indicare il numero delle rate

fino a 3 rate ☑ fino a 8 rate ☐ fino a 16 rate ☐

Documentazione allegata

RICEVUTA VERSAMENTO OBLAZIONE

CERTIFICATO DI RESIDENZA

DOCUMENTAZIONE ACCATASTAMENTO

DICHIARAZIONE DEI REDITTI

DOCUMENTAZIONE FOTOGRAFICA

DICHIERAZIONE SULLO STATO DEI LAVORI

Data 10 03 986

Firma del richiedente Mencoli Giancarla

MODULARIO F. ing. rend. 1987

MOD. B (Nuovo Catasto Edilizio Urbano)

Lire 50

MINISTERO DELLE FINANZE

DIREZIONE GENERALE DEL CATASTO E DEI SERVIZI TECNICI ERARIALI

NUOVO CATASTO EDILIZIO URBANO

(R. DECRETO-LEGGE 13 APRILE 1939, N. 652)

Planimetria dell'immobile situato nel Comune di CARRARA *Via* FIVIZZANO n° 13 bis.

Ditta MENCONI GIANCARLA nata a CARRARA il 07 02 1961

Allegata alla dichiarazione presentata all'Ufficio Tecnico Erariale di Massa-Carrara

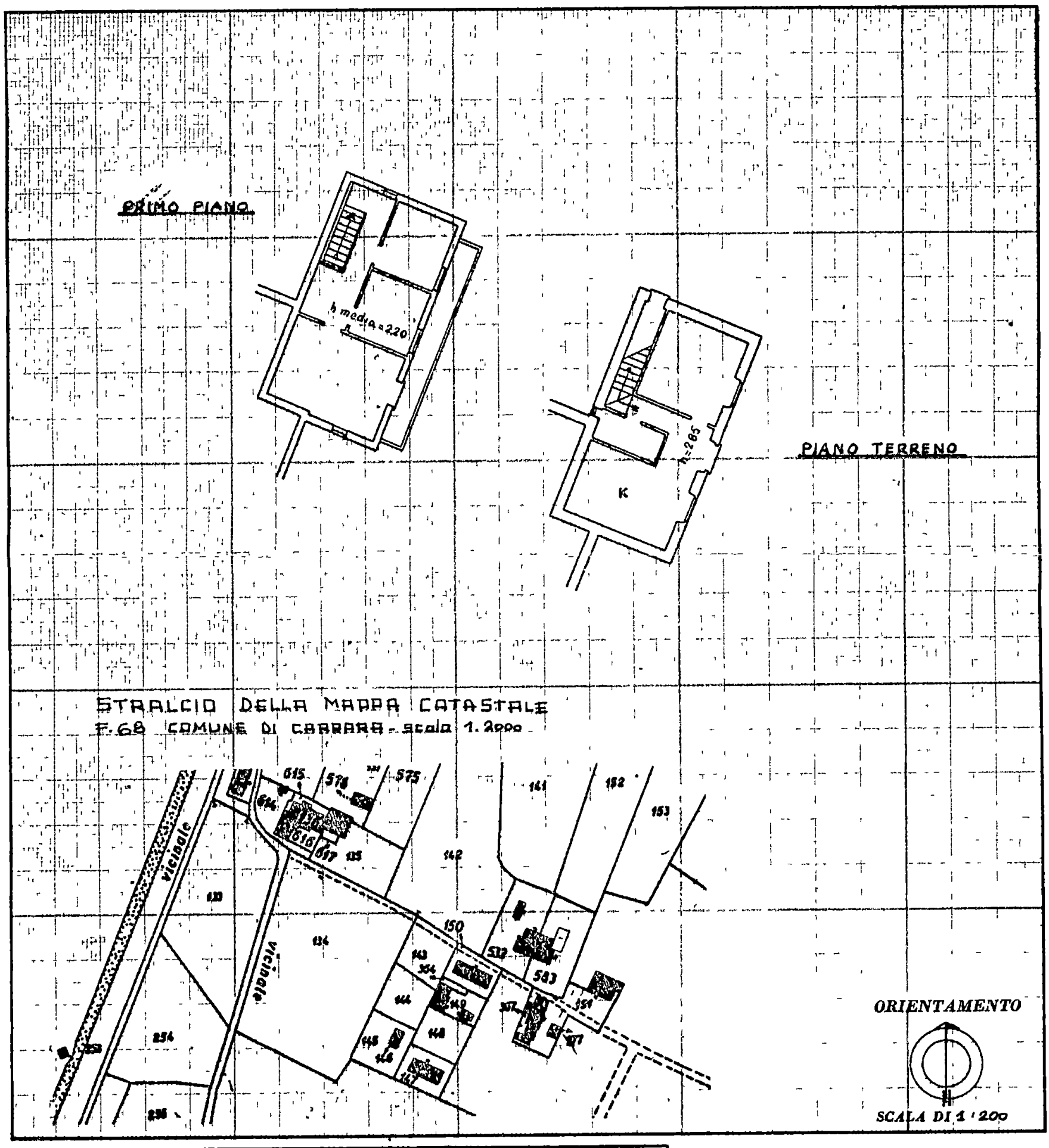

SPAZIO RISERVATO PER LE ANNOTAZIONI D'UFFICIO	
DATA	
PROT. N°	

Compilata dal Geometra (Titolo, nome e cognome del tecnico) Ferdinando Bacchini

Iscritto all'Albo dei geometri *della Provincia di* Massa-Carrara

DATA 10-12-1985

Firma IL TECNICO Geom. Bacchini Ferdinando

I.P.Z.S. OFFICINA G.V. ROMA

MODULARIO
F rig rend 487

COMUNE DI CARRARA
28 MAR 86

MOD B (*Nuovo Catasto Edilizio Urbano*)

Lire 50

MINISTERO DELLE FINANZE
DIREZIONE GENERALE DEL CATASTO E DEI SERVIZI TECNICI ERARIALI

NUOVO CATASTO EDILIZIO URBANO

(R DECRETO-LEGGE 13 APRILE 1939, N 652)

Planimetria dell'immobile situato nel Comune di CARRARA *Via* FIVIZZANO n° 13 bis

Ditta MENCONI GIANCARLA nata a CARRARA il 07 02 1961

Allegata alla dichiarazione presentata all'Ufficio Tecnico Erariale di Massa-Carrara

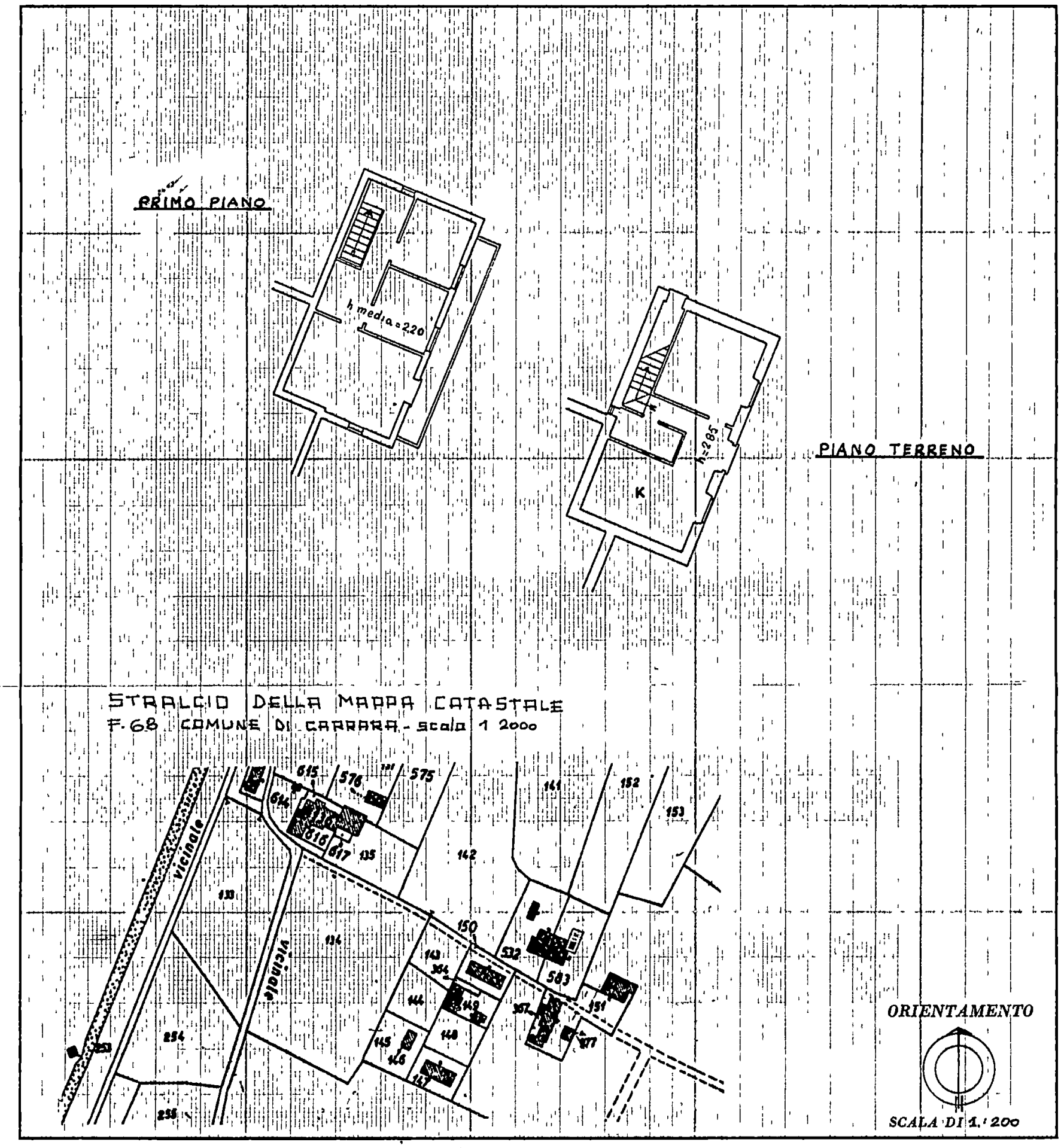

SPAZIO RISERVATO PER LE ANNOTAZIONI D'UFFICIO	
DATA	
PROT N°	

Compilata dal Geometra
(Titolo, nome e cognome del tecnico)
Ferdinando Bacchini

Iscritto all'Albo dei geometri

della Provincia di Massa-Carrara

DATA 10-12-1985

IL TECNICO
(Geom. Giuseppe Ferdinando)

Firma: Ferdinando Bacchini

IPZS OFFICINA CV ROMA

STUDIO TECNICO
Geom. FERDINANDO BACCHINI
Via Avenza - Sarzana 36 bis Tel. (0585) 51321
54031 AVENZA (Carrara)
c.f. BCCFDN 30 T06 B832S
p.i. 00169490455

Carrara 10 MAR. 1986

MODULARIO
F - CAT S.T 272

UFFICIO TECNICO ERARIALE DI MASSA — COMUNE CARRARA — PAGINA 1 — ~~EDIZIONE~~ PROT. 7328

NUOVO CATASTO EDILIZIO URBANO

Foglio partita

Riferimento alle mutazioni	INTESTATI — COGNOME E NOME (2) — Indicazioni complementari	CODICI (3)	ALIQUOTE IN ‰ DI POSSESSO (4)	ALIQUOTE IN ‰ DEL REDDITO (5)	ANNOTAZIONI (6)
1	-PER IL FABBRICATO-				
	MENCONI GIANCARLA nata a CARRARA il 07 02 1961	MNCGCR61B47B832Z	1000	1000	
	PER L'AREA				
	MENCONI ANNA MARIA nata a CARRARA il 15 03 1928			200	
	MENCONI NELLO nato a CARRARA il 27 12 1929			100	
	MENCONI GIANCARLO nato a CARRARA il 11 11 1939			300	
	MENCONI ROMANA nata a CARRARA il 28 02 1941			300	
	MENCONI EUGENIA nata a CARRARA il 11-05-1947			50	
	MENCONI MARIA PAOLA nata a CARRARA il 30-05-1952			50	

PARTITA N (7) — DI PAGINE

Un «P» in questa colonna significa che pende riconoscimento al diritto di esenzione

« Per le unità prive dei dati censuari e della consistenza, la certificazione ha esclusivo valore di attestazione di avvenuta denuncia »

B

Riferimento alle mutazioni	PROVIENE DALLA PARTITA	ASTERISCO	Nascondine Vedi Ord. 0/1 delle	MAPPA SEZ	FOGL	NUMERO o LETTERA	SUB	IDENTIFICAZIONE DELL'UNITÀ IMMOBILIARE COD	UBICAZIONE (in chiaro)	N CIVICO	PIANO	scala	Interno	UTILITÀ COMUNI A PIÙ UNITÀ IMMOB	CLASSAMENTO Z C	CATEG	CLASSE	CONSISTENZA VANI	m³	m²	RENDITA CATASTALE LIRE	ASTERISCO	RENDITA CATAST RIDOTTA PER ESENZIONI A LIRE	sino al 19	NOTE	RIC ESEN	Riferimento alle mutazioni	PASSA ALLA PARTITA
8	9	10	11	12	13	14	15	16	17	18	19	20	21	22	23	24	25	26	27	28	29	30	31	32	33	34	35	36
1	N.C				68	583	2		VIA FIVIZZANO	13bis	T-1																	

NOTA – LE U I DISTINTE CON * NELLE COLONNE «ASTERISCO» NON SONO PIU IN CARICO ALLA PRESENTE PARTITA

C

I mesi sono indicati con la loro lettera iniziale eccetto Gennaio Marzo e Aprile indicati rispettivamente con P T Q

I dati contenuti nelle colonne distinte da (*) sono espressi in codice

I codici possono consultarsi presso l U T E

Riferimento alle mutazioni	MUTAZIONI — ATTO OD OPERAZIONE *	TITOLO *	NUMERO	DATA	NOMINATIVO E SEDE DEL ROGANTE *	REGISTRAZIONE — UFFICIO *	VOLUME	NUMERO	DATA	MOD 5 (n c) o MOD 98 (domanda di voltura e den variaz) — NUMERO	DATA registrazione	TOTALI DI PARTITA — CONSISTENZA U I	VANI	m³	m²	RENDITA LIRE
37	38	39	40	41	42	43	44	45	46	47	48	49	50	51	52	53
1	NC		23 OTT 1986									1				

NOTA – I TOTALI VALIDI SONO QUELLI DELL ULTIMA RIGA

Roma Ist Poligr e Zecca dello Stato P V

Mod. SAN/

Comune di CARRARA
(Prov di - MS -)

UFFICIO TECNICO URBANISTICO

SANATORIA ABUSO EDILIZIO

(Legge 28-2-1985 n. 47 e successive modificazioni)

PRATICA N. 1249

DOMANDA DI CONCESSIONE

PRINCIPALE ☐
AUTONOMA ☐

N Progressivo 0495246006

Modelli 47/85 compilati: A ☒ B ☐ C ☐ D ☐ R ☒ (Barrare con x i mod compilati)

DATA DI RICEZIONE 28.7.86

DOCUMENTI ALLEGATI 1R

- Ricevuta pagata oblazione L 364000
- Dichiarazione stato dei lavori ☐
- Progetto delle opere (Abusi 1 2 3) o di adeguamento statico ☐
- Richiesta di accatastamento ☐
- Parere Amministrazione preposta al vincolo ☐
- Altri FOTO - CERT. RESIDENZA COPIA DICH. REDDITI

DOCUMENTI INTEGRATIVI PRESENTATI SUCCESSIVAMENTE

Oggetto	Data
– Perizia giurata (opere > 450 mc)	
– Progetto di adeguamento statico	
– Certificato idoneità statica	
– Perizia completamento opere con notifica inizio lavori	
– Altri	
Ricevuta 2ª rata oblazione L	

DEPOSITO DOCUMENTI RICHIESTI

Oggetto	Data

Domanda certificato abitabilità od agibilità	

GENERALITÀ RICHIEDENTE

Cognome o denominazione MENCONI
Nome GIANCARLO
Residenza anagrafica Comune
Frazione BATTILANA Via FIVIZZANO n 13

ADEMPIMENTI

Inoltro copia Minist LL PP (½ Prefettura) =
Data Prot n
Comunicazione alla Pretura =
Data Prot n

ISTRUTTORIA

Oggetto	Data
– Verifica dati con sopralluogo	
– Richiesta documentazione integrativa	7.2.87
– Richiesta parere su vincolo a	
– Ricezione parere richiesto	
– Scadenza termine 180 gg dalla richiesta (con effetto negativo)	
– Determinazione oblazione definitiva	
– Determinazione contributo concessione	
– Invito a pagamento somme dovute	
– Conguaglio oblazione versato il	
– Contributo di concessione pagato il	

PROVVEDIMENTO FINALE

– Diniego di sanatoria	
Notificato il	
– Concessione in sanatoria	
Notificata il	
– Consegna del provvedimento	
– Trasmissione copia del provvedimento di sanatoria all Ufficio II DD	
– Trasmissione copia del provvedimento alla Pretura	
–	
–	
Permesso di abitabilità od agibilità	

☐ mancano n° marche da bollo da £ 3.000 cad.,

☒ produrre stralcio aereofotogrammetrico con velatura, in rosso, dell' edificio oggetto di richiesta di concessione in sanatoria,

☐ relazione tecnica a firma e timbro di un tecnico abilitato,

☒ disegni comprensivi di stralcio catastale, pianta, prospetti, sezione, in scala 1 100 con velatura in rosso della parte abusiva, il tutto in triplice copia,

☒ al fine di accertare i requisiti per prima abitazione occorre produrre certificato di residenza in bollo e copia conforme dell' ultima dichiarazione dei redditi,

☒ al fine di accertare l' anno di ultimazione dell' intervento abusivo, occorre produrre " prove " (fatture e/o atto notorio con quattro testimoni) ,

☒ RIC. ACCATASTAMENTO 17/9/86

Carrara, li (data postale)

)MUNE DI CARRARA
P 54033

10 FEB 1987

io CONDONO EDILIZIO

RACCOMANDATA

di prot

osta a nota n del

gati n

MENCONI GIANCARLA
VIA FIVIZZANO 13 B
BATTILANA
54031 AVENZA

GETTO Richiesta sanatoria edilizia - n°progressivo _____ - Pratica n° 1249 presentata il 28-3-86. Richiesta documentazione integrativa.

In riferimento alla domanda di concessione edilizia in sanatoria di cui all'oggetto emarginato, la S.V. è formalmente invitata a presentare entro 15 gg.dalla notifica della presente, la seguente documentazione integrativa; a tal fine si ricorda che gli uffici comunali sono aperti al pubblico nei giorni di Lunedì-Giovedì-Sabato dalle ore 9,00 alle ore 13,00.

Da una prima istruttoria della pratica risulta che:

- [ ] mancano n° marche da bollo da £ 3.000 cad.;
- [x] produrre stralcio aereofotogrammetrico con velatura, in rosso, dell'edificio oggetto di richiesta di concessione in sanatoria,
- [ ] relazione tecnica a firma e timbro di un tecnico abilitato,
- [x] disegni comprensivi di stralcio catastale,pianta,prospetti,sezione,in scala 1:100 con velatura in rosso della parte abusiva, il tutto in triplice copia;
- [x] al fine di accertare i requisiti per prima abitazione occorre produrre certificato di residenza in bollo e copia conforme dell'ultima dichiarazione dei redditi,
- [x] al fine di accertare l'anno di ultimazione dell'intervento abusivo, occorre produrre "prove" (fatture e/o atto notorio),
- [x] ricevuta dell'U T.E per attestazione di avvenuta denuncia.
- [x] RICEVUTA OBLAZIONE (2ª E 3ª RATA)

IL SINDACO

DICHIARAZIONE SOSTITUTIVA DELL'ATTO DI NOTORIETA'

(Art 4 - Legge 4 gennaio 1968, n 15)

MARCA DA BOLLO LIRE 3000

Io sottoscritt a MENCONI GIANCARLA

nat A a CARRARA il 07/02/1967 residente

a CARRARA ai sensi ed effetti di cui all'art 4 della Legge 4 gennaio 1968, n 15, allo scopo di ottenere dal Comune la Concessione ad eseguire opere ai sensi della legge 28 gennaio 1977, n 10, sotto la mia personale responsabilità

DICHIARO

di avere titolo a richiedere la Concessione stessa nella mia qualità di (1)

PROPRIETARIA

per (2) COSTRUZIONE DI CASA DI CIVILE ABITAZIONE ULTIMATA NELL'ANNO 1982 (COME DA MOD 47/85 A N. PROG

sull' area ~~immobile~~ distinto in Catasto ~~fabbricati~~ terreni del Comune - al foglio n 68 particell A n 583 della superficie complessiva di mq post A

in BATTILANA Via FIVIZZANO N 68

LI 11 MAR 1987

IL DICHIARANTE

Menconi Giancarla

(1) Proprietario - Comproprietario insieme a - Erede di Titolare di compromesso di compravendita in data - Amministratore della Società - Presidente cooperativa

(2) Descrizione sommaria della costruzione indicando anche se trattasi di nuova costruzione, notevole rifacimento, ricostruzione, ampliamento, sopraelevazione, sistemazione, riattamento, demolizione di costruzione, ecc e la destinazione dell'immobile (edificio urbano, rurale, industriale, ecc)

Comune di CARRARA

AUTENTICAZIONE DI SOTTOSCRIZIONE

(Art 20 - Legge 4 gennaio 1968, n 15)

L'anno millenovecento ottantasette *addì* undici *del mese di* marzo *avanti di me* (3) IL FUNZIONARIO INCARICATO (MOSTI M. LUISA)

è compars o *l Sig* MENCONI GIANCARLA

della cui identità sono certo per (4) documento di identità

l quale mi ha reso la suestesa dichiarazione e l'ha sottoscritta in mia presenza, dopo essere stat da me ammonit sulla responsabilità penale cui può andare incontro in caso di dichiarazione mendace

IL

(3) Segretario Comunale od altro Funzionari dal Sindaco

(4) Indicare le modalità d'identificazione

COMUNE DI CARRARA LIRE 500 Diritti Segreteria

COMUNE DI CARRARA LIRE 500 Diritti Segreteria

(qualifica) IL FUNZIONARIO INCARICATO (MOSTI M. LUISA)

(cognome e nome)

(firma per esteso)

Soc Tip Barbieri, Noccioli & C - Empoli - Cat X - Mod 346 (nuovo)

Geom. FERDINANDO BACCHINI
Via Provinciale 36 bis - Tel. (0585) 51321
54031 AVENZA
C.F. BCC FDN 30T06 B832S

STRALCIO DELLA MAPPA AEREOFOTOGRAM.
DEL COMUNE DI CARRARA FOGLIO N° 29
PROPRIETA' MENCONI GIANCARLA
agg. 1975

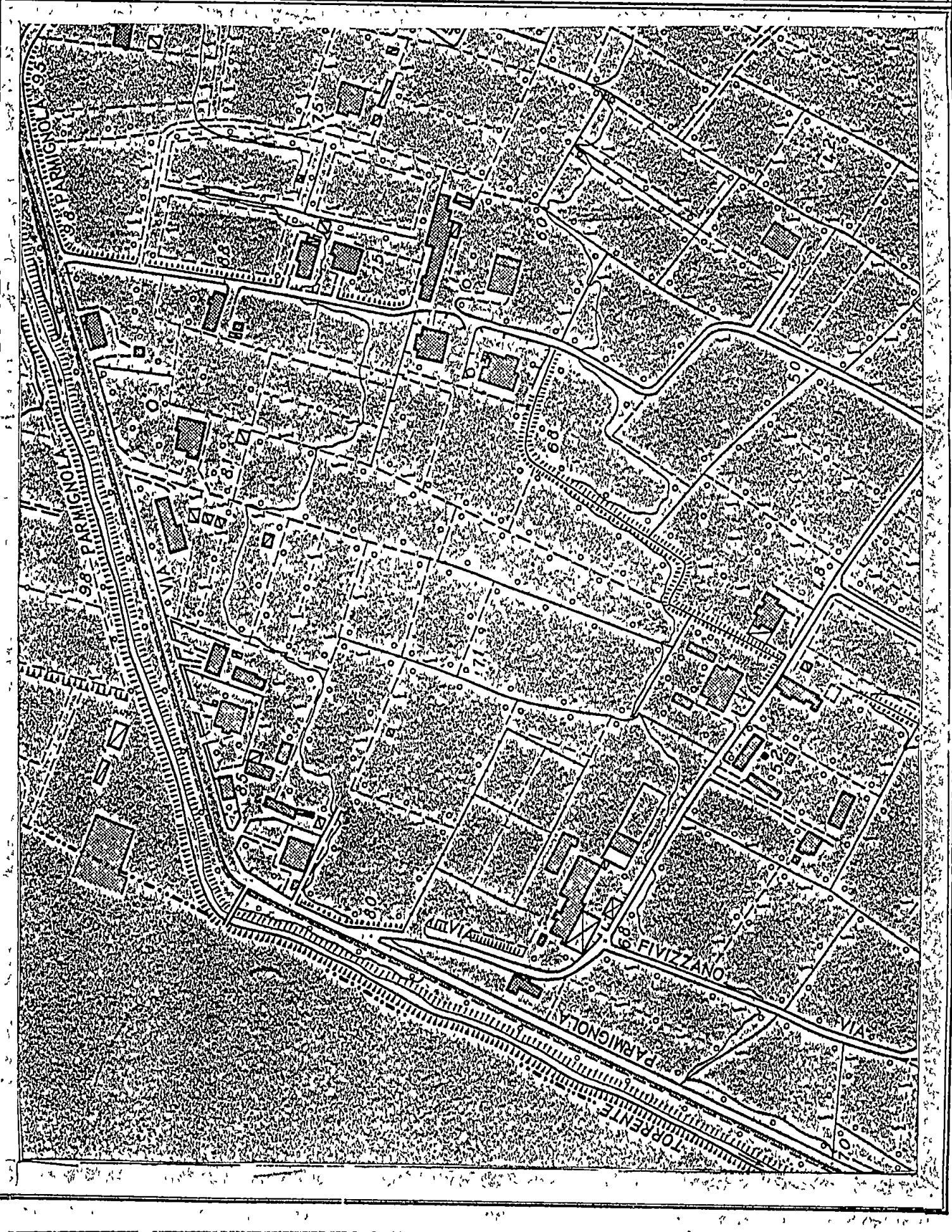

Geom. FERDINANDO BACCHINI
Via Provinciale 36 bis - Tel (0585) 51321
54031 AVENZA
C.F. BCC FDN 30T06 B832S

STRALCIO DELLA MAPPA AEREOFOTOGRAM.
DEL COMUNE DI CARRARA FOGLIO N° 29
PROPRIETA' MENCONI GIANCARLA
agg. 1975

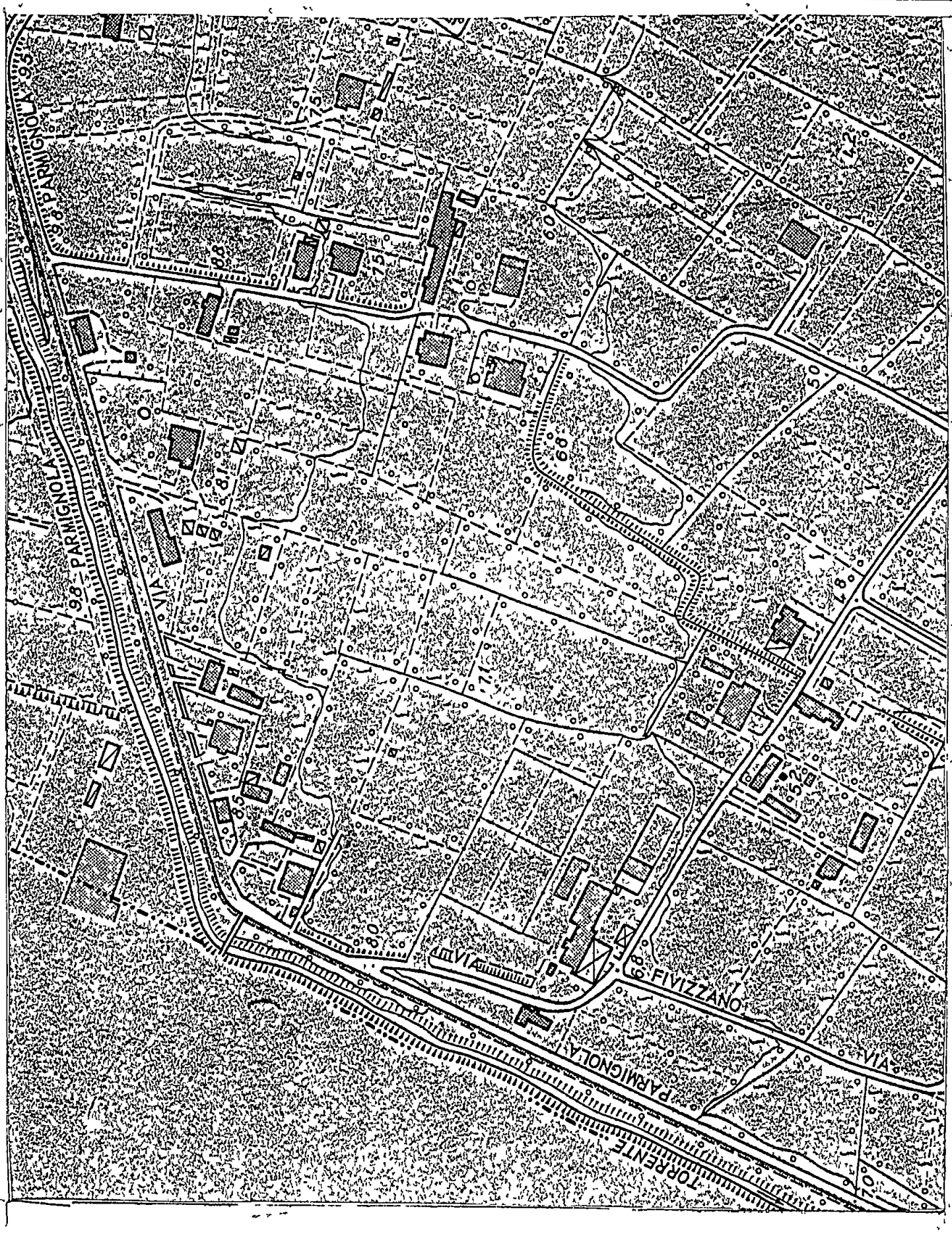

UFFICIO TECNICO ERARIALE DI MASSA CARRARA

Ricevuta n.° 7828 della Sezione II ° I V

LA DITTA (come da Mod. 3 SPC) Menconi Giancarla
nato a Carrara il 07/02/1961

ha presentato in data odierna per l'immobile sito nel Comune di Carrara Via ~~Piazza~~ Fivizzano, n.° 13 distinto in Catasto con il Foglio n.° 68, particella n.° 583 i seguenti documenti:

C.T.
- Modello 3 SPC Si
- Tipo mappale Si

C.E.U.
- Elaborato planimetrico Si
- Modello 55 autoallestito Si
- n.° ..... Mod. 1 con planimetrie Si
- MODELLO 44 - no

La presentazione dei documenti di cui sopra. costituisce prova utile ai fini della documentazione catastale prevista dall'art.35 della Legge 28.2.1985,n.° 47.

data 23 OTT. 1986

IL DIRIGENTE

UFFICIO TECNICO ERARIALE DI MASSA CARRARA

Ricevuta n.° 7328 della Sezione II ° I V

LA DITTA (come da Mod. 3 SPC) Menconi Giancarla
nata a Carrara il 02/02/1961

ha presentato in data odierna per l'immobile sito nel Comune di Carrara Via ~~Piazza~~ Fivizzano, n.° 13 distinto in Catasto con il Foglio n.° 68, particella n.° 583 i seguenti documenti:

CT
- -Modello 3 SPC SI
- -Tipo mappale SI

CEU
- -Elaborato planimetrico SI
- -Modello 55 autoallestito SI
- -n.° ..... Mod. 1 con planimetrie SI
- -MODELLO 44- NO

La presentazione dei documenti di cui sopra costituisce prova utile ai fini della documentazione catastale prevista dall'art.35 della Legge 28.2.1985,n.° 47.

data 23 OTT 1986

IL DIRIGENTE

F CAT S.T 272

UFFICIO TECNICO ERARIALE DI MASSA — COMUNE CARRARA — PAGINA 1 — EDIZIONE

NUOVO CATASTO EDILIZIO URBANO

Foglio partita

Riferimento alle mutazioni	INTESTATI — COGNOME E NOME	Indicazioni complementari	CODICI	ALIQUOTE IN ‰ DI POSSESSO	ALIQUOTE IN ‰ DEL REDDITO	ANNOTAZIONI	PARTITA N
1	2		3	4	5	6	7
	-PER IL FABBRICATO-						
	MENCONI GIANCARLA	nata a CARRARA il 07 02 1961	MNCGCR61B47B832Z	1000	1000		
	PER L'AREA						
	MENCONI ANNA MARIA	nata a CARRARA il 15 03 1928			200		
	MENCONI MELLO	nato a CARRARA il 27 12 1929			100		
	MENCONI GIANCARLO	nato a CARRARA il 11 11 1939			300		
	MENCONI ROMANA	nata a CARRARA il 28 02 1941			300		
	MENCONI EUGENIA	nata a CARRARA il 11 05 1947			50		
	MENCONI MARIA PAOLA	nata a CARRARA il 30-05-1952			50		

DI PAGINE

Un «P» in questa colonna significa che pende riconoscimento all'diritto di esenzione.

« Per le unità prive dei dati censuari e della consistenza, la certificazione ha esclusivo valore di attestazione di avvenuta denuncia »

B

Riferimento alle mutazioni	PROVIENE DALLA PARTITA	ASTERISCO	Natura delle U.I.	MAPPA SEZ	FOGL	NUMERO o LETTERA	SUB	COD	IDENTIFICAZIONE DELL'UNITÀ IMMOBILIARE — UBICAZIONE (in chiaro)	N CIVICO	PIANO	scala	Interno	UTILITÀ COMUNI A PIÙ UNITÀ IMMOB	CLASSAMENTO ZC	CATEG	CLASSE	CONSISTENZA VANI	m³	m²	RENDITA CATASTALE LIRE	ASTERISCO	RENDITA CATAST RIDOTTA PER ESENZIONI A LIRE	sino al 19	NOTE	RIC ESEN	Riferimento alle mutazioni	PASSA ALLA PARTITA
8	9	10	11	12	13	14	15	16	17	18	19	20	21	22	23	24	25	26	27	28	29	30	31	32	33	34	35	36
1	N C				68	583	2		VIA FIVIZZANO	13bis	T-1																	

NOTA - LE U I DISTINTE CON * NELLE COLONNE "ASTERISCO" NON SONO PIU IN CARICO ALLA PRESENTE PARTITA

C

Riferimento alle mutazioni	MUTAZIONI — ATTO OD OPERAZIONE *	TITOLO *	NUMERO	DATA	NOMINATIVO E SEDE DEL ROGANTE *	REGISTRAZIONE — UFFICIO *	VOLUME	NUMERO	DATA	MOD 5 (n c) o MOD 98 (domanda di voltura e den variaz) NUMERO	DATA registrazione	TOTALI DI PARTITA — CONSISTENZA U I	VANI	m²	m	RENDITA LIRE
37	38	39	40	41	42	43	44	45	46	47	48	49	50	51	52	53
1	N C			23 OTT 1986	UFF. TEC. ERARIALE MASSA CARRARA							1				

I mesi sono indicati con la loro lettera iniziale eccetto Gennaio Marzo e Aprile indicati rispettivamente con P T Q

I dati contenuti nelle colonne distinte da (*) sono espressi in codice

I codici possono consultarsi presso l U T E

NOTA - I TOTALI VALIDI SONO QUELLI DELL'ULTIMA RIGA

Roma Ist Poligr e Zecca dello Stato P V

COMUNE DI CARRARA
SETTORE SERVIZI DEMOGRAFICI

Mod 1
cn/ cd/ cm/ cr/ ce/ cl/ cc

Rimborso stampati L. 50

34407

CERTIFICATO DI RESIDENZA

L'UFFICIALE DELL'ANAGRAFE

IN CONFORMITA DELLE RISULTANZE DEGLI ATTI

CERTIFICA CHE:

MENCONI GIANCARLA
NATA IL 7.2.1961 A CARRARA (MS)
ATTO N. 0021-IA-02
ABITANTE IN VIA FIVIZZANO N. 13
CONIUGATA CON PRIMAVERA ROCCO

E' QUI RESIDENTE DAL 12.8.1982 DA MASSA (MS)

MARCA DA BOLLO LIRE 1000 MARCA DA BOLLO LIRE 1000

COMUNE DI CARRARA DELEGAZIONE DI AVENZA

27.6.1987 L'UFFICIALE DELL'ANAGRAFE

COMUNE DI CARRARA DELEGAZIONE DI AVENZA

L'Ufficiale di Anagrafe

In carta libera
Per uso amministrativo e comunque per quelli previsti dalla legge in esenzione dal bollo

STUDIO TECNICO
Geom. FERDINANDO BACCHINI
Via Avenza - Sarzana 36 bis Tel. (0585) 51321
54031 AVENZA (Carrara)
c.f. BCCFDN 30 T06 B832S
p.i. 00169490455

Carrara 10 MAR 1986

oggetto : DOMANDA DI SANATORIA
inoltrata da MENCONI GIANCARLA
residents in BATTILANA via FIVIZZANO N°13

RELAZIONE TECNICA

La costruzione per la quale si richiede la CONCESSIONE IN SANATORIA è sita in località BATTILANA ,al n°13 di via FIVIZZANO.
Catastalmente insiste sul map.583 del foglio n°68.
Il rustico è stato completato nei primi mesi dell' anno 1982. Attualmente è già abitata dalla famiglia della richiedente ,pur mancando alcune opere di rifinitura ,come mq.40 di pavimeti ed i serramenti interni.
La costruzione comprende due piani fuori terra costruiti in aderenza ad altra costruzione già esistente. Il piano terra è costituito dalla cucina,un tinello ed il bagno. Al piano primo vi sono tre camere da letto; il tutto per una sup. di circa 90 mq. ed un volume di circa mc. 340.
La struttura portante è in muratura di doppio U.N.I. a due teste,i solai di calpestio ,e il soffitto,sono in laterizio tipo BAUSTA. Il tetto, anch'esso laterocemento,è a due spioventi disuguali ed è coperto da tegole MARSIGLIESI in cotto. I pavimenti sono in granito di recupero, irivestimenti del bagno e della cucina sono in piastrelle di ceramica.
I serramenti esterni sono in alluminio anodizzato,privi di oscuramenti.
Mancano le porte interne.
E' presente l' impianto elettrico ,idrico allacciato al pubblico acquedotto, e di riscaldamento centralizzato.
Il bagno e la cucina scaricano i liquami in una idonea fossa settica con pozzo a perdere.
Le strutture portanti sono state realizzate con buoni materiali e buona tecnica . Da un attenta verifica di ess. non sono emerse lesioni o cedimenti di nessun genere , per cui si puo' senz' altro dichiarare la sua idoneita statistica.
Secondo ilPIANO REGOLETORE GENERALE vigente all'epoca,la costruzione insiste su zona destinata ad insediamenti agricoli.

IL TECNICO
(Geom. Bacchini Ferdinando)
Ferdinando Bacchini

COMUNE DI CARRARA
SETTORE SERVIZI DEMOGRAFICI

cn/cd em er ce/ci cc

Bollo compati L. 50

CERTIFICATO DI RESIDENZA

L'UFFICIALE DELL'ANAGRAFE

DI CONFORMITA' DELLE RISULTANZE DEGLI ATTI

CERTIFICA CHE:

MENCONI GIANCARLA
NATA IL 7.2.1961 A CARRARA (MS)
ATTO N. 0021-1A-02
ABITANTE IN VIA FIVIZZANO N. 13
CONIUGATA CON PRIMAVERA ROCCO

E' QUI RESIDENTE DAL 12.8.1982 DA MASSA (MS)

COMUNE DI CARRARA
IRE 500
Diritti Segreteria

31.10.1985

L'UFFICIALE DELL'ANAGRAFE

L'Ufficiale di Anagrafe
L'UFFICIALE D'ANAGRAFE DELEGATO
(Giorgio Arrighi)

In carta libera
Per uso amministrativo e comunque per quelli previsti dalla legge in esenzione dal bollo

SOCIETA C84 UNITA 8401 REPARTO 0222 RECEC AZ 217511

MODULARIO F Imposte 530

MOD 101 (MECCANOGRAFICO) (Artt 1 2 e 3 del DPR 29 settembre 1973 n 600)

Presentato al Comune di
il n°

Ufficio IIDD di
oppure
Centro di Servizio di
N°

IL DATORE DI LAVORO O ENTE EROGANTE

SEZ I

COGNOME O DENOMINAZIONE: FERROLEGHE S.P.A.	NOME	NUMERO DI CODICE FISCALE: 02843450152	
SOLTANTO PER LE PERSONE FISICHE: SESSO (M o F)	DATA DI NASCITA giorno mese anno	COMUNE (o stato estero) DI NASCITA	PROV DI NASCITA (sigla)
DOMICILIO FISCALE: COMUNE: MILANO	PROVINCIA (sigla)	VIA E NUMERO CIVICO: FORO BUONAPARTE 31	ATTIVITA' (I): 140

CERTIFICA DI AVER CORRISPOSTO NEL 1984 AL SIG

COGNOME DI NASCITA: PRIMAVERA	NOME: ROCCO	NUMERO DI CODICE FISCALE: PRMRCC48M21F295E	
SESSO (M o F): M	DATA DI NASCITA giorno 21 mese 8 anno 1948	COMUNE (o stato estero) DI NASCITA: MOLITERNO	PROV DI NASCITA (sigla): PZ

SEZ II

SEZIONE DA COMPLETARE A CURA DEL DIPENDENTE O DEL PENSIONATO
(IN CASO DI PRESENTAZIONE DI QUESTO CERTIFICATO COME SOSTITUTIVO DELLA DICHIARAZIONE DEI REDDITI)

RESIDENZA ANAGRAFICA barrare la casella se variata (II)	COMUNE	PROV (sigla)	VIA E NUMERO CIVICO / CAP
CODICI STATISTICI (I)	PROVINCIA DI LAVORO (sigla)	QUALIFICA (I)	STATO CIVILE (I)
COGNOME DEL CONIUGE	NOME DEL CONIUGE	NUMERO DI CODICE FISCALE DEL CONIUGE (III)	

I SEGUENTI COMPENSI

SEZ III

1 STIPENDI TREDICESIMA E ALTRE MENSILITA' PENSIONI (LIRE) NETTO DEI CONTRIBUTI: 18622859 — 1763390

2 INDENNITA' ESTERO

3 INDENNITA, COMPENSI, GETTONI, ETC. CORRISPOSTI DA TERZI

DITTA	4 IMPORTO	DITTA	5 IMPORTO	6	8 IMPORTO	7 TOTALE (4+5+6)

8 TOTALE EMOLUMENTI IMPONIBILI (1 2 7): 18622859

9 IMPOSTA CORRISPONDENTE AL REDDITO IMPONIBILE: 4038172

10 DETRAZIONI DI IMPOSTA APPLICATE

11 QUOTA ESENTE	12 CONIUGE A CARICO	13 FIGLI A CARICO (N.)	14 ALTRI FAMILIARI (N.) A CARICO	15 SPESE DI PRODUZIONE	15 bis ULTERIORE DETRAZIONE	15 ter ULTERIORE DETRAZIONE	16 ONERI E SPESE PERSONALI	17 TOTALE DETRAZIONI
36000	264000	2 79200		277200			18000	674400

18 RITENUTE FISCALI OPERATE DAL DATORE DI LAVORO	19 DA TERZI	20 EVENTUALE DIFFERENZA DA CONGUAGLIARE COL DATORE DI LAVORO (17 - 18 - 19)	21 RITENUTA FISCALE DA INDICARE NELLA DICHIARAZIONE DEI REDDITI (16 - 17 - 20)
3363772			3363772

SEZ IV

EMOLUMENTI RELATIVI AGLI ANNI PRECEDENTI E SOGGETTI A TASSAZIONE SEPARATA

22 EMOLUMENTI (AL NETTO DI L. PER CONTRIBUTI)

23 RETRIBUZIONI AL NETTO DEI CONTRIBUTI 24 ANNO 1982	25 ANNO 1983	26 RETRIBUZIONE MEDIA	27	28 RITENUTA FISCALE CORRISPONDENTE (22 - 27)

26 DETRAZIONI DI IMPOSTA ARRETRATI PENSIONI (art 20 legge 2 12 1975 n 576)

30 RITENUTA FISCALE (28 - 29)

SEZ V

RAPPORTI DI LAVORO INIZIATI O CESSATI NELL'ANNO

31 INIZIO RAPPORTO GIORNO MESE ANNO	32 FINE RAPPORTO GIORNO MESE ANNO	33 è stato rilasciato il relativo mod 102? (SI o NO)	34 ... (SI o NO)
1984	1984	NO	NO

FIRMA DEL DATORE DI LAVORO O DEL RAPPRESENTANTE DELL'ENTE EROGANTE

FERROLEGHE S.P.A.

DATA 31 MARZO 85

(I) USARE I CODICI DELLE ISTRUZIONI A TERGO (II) VEDERE AVVERTENZE PUNTO 8 (III) SE POSSIEDE REDDITI DI QUALSIASI ENTITA (IV) VEDERE AVVERTENZE PUNTO 6

SOCIETA 084 UNITA 8401 REPARTO 0222 RUOLO AZ 217317

MOD 101 (Artt 1,2 e 3 del D P R 29 settembre 1973, n 600)

MODULARIO F Imposte 53C

Presentato al Comune di il n°	Ufficio II D D di oppure Centro di Servizio di } n°

SEZ I — IL DATORE DI LAVORO O ENTE EROGANTE

COGNOME O DENOMINAZIONE	NOME	NUMERO DI CODICE FISCALE
FERROLEGHE S P A		02843450152

SOLTANTO PER LE PERSONE FISICHE	SESSO (MoF)	DATA DI NASCITA	COMUNE (o stato estero) DI NASCITA	PROVINCIA DI NASCITA (sigla)
		giorno mese anno		

DOMICILIO FISCALE	COMUNE	PROV(sigla)	VIA E NUMERO CIVICO	ATTIVITA (I)
	MILANO		FORO BUONAPARTE 31	1400

CERTIFICA DI AVER CORRISPOSTO NEL 1986 AL SIG

COGNOME (per le donne indicare il cognome da nubile)	NOME	NUMERO DI CODICE FISCALE
PRIMAVERA	ROCCO	PRMRCC48M21F295B

SESSO (MoF)	DATA DI NASCITA	COMUNE (o stato estero) DI NASCITA	PROVINCIA DI NASCITA (sigla)
M	giorno 21 mese 8 anno 1948	MOLITERNO	PZ

SEZ II — SEZIONE DA COMPLETARE A CURA DEL DIPENDENTE O DEL PENSIONATO

IN CASO DI PRESENTAZIONE DI QUESTO CERTIFICATO COME SOSTITUTIVO DELLA DICHIARAZIONE DEI REDDITI

RESIDENZA ANAGRAFICA barrare la casella se vera (II)	COMUNE	PROV(sigla)	VIA E NUMERO CIVICO	C.A.P

CODICI STATISTICI (I)	PROVINCIA DI LAVORO (sigla)	QUALIFICA (I)	TITOLO DI STUDIO (I)	STATO CIVILE (I)

COGNOME DEL CONIUGE (PER LE DONNE INDICARE IL COGNOME DA NUBILE)	NOME DEL CONIUGE	NUMERO DI CODICE FISCALE DEL CONIUGE (III)

SEZ III — I SEGUENTI COMPENSI

EMOLUMENTI	STIPENDI MANSILITA AGGIUNTIVE INDENNITÀ E ALTRI COMPENSI PENSIONI (IV) (AL NETTO DI L 2242502 PER CONTRIBUTI (V))			1 23241301
	INDENNITÀ DI TRASFERTA E ASSEGNI ALL'ESTERO PER LA PARTE IMPONIBILE AL NETTO DEI CONTRIBUTI (V)			2
	INDENNITÀ COMPENSI GETTONI ECC CORRISPOSTI DA TERZI	Ditta o Amm ne	3	
		Ditta o Amm ne	4	
		Ditta o Amm ne	5	
		Ditta o Amm ne	6	
		TOTALE (3 + 4 + 5 + 6)		7
	TOTALE EMOLUMENTI IMPONIBILI (1 + 2 + 7)			8 23241301
CALCOLO DELLA RITENUTA	IMPOSTA CORRISPONDENTE AL TOTALE EMOLUMENTI IMPONIBILI			9 5125151
	DETRAZIONI D IMPOSTA APPLICATE	Coniuge a carico	10 360000	
		Figli a carico N° 3	11 288000	
		Altri familiari a carico N°	12	
		Detrazione per lavoro dipendente	13 492000	
		Ulteriore detrazione per lavoro dipendente	14	
		TOTALE DETRAZIONI (10 + 11 + 12 + 13 + 14)		15 1140000
	RITENUTE FISCALI OPERATE	Dal datore di lavoro	16 3985151	
		Da terzi	17	
		TOTALE (16 + 17)		18 3985151
	EVENTUALE DIFFERENZA DA COMPENSARE CON IL DATORE DI LAVORO (15 + 18 - 9)			19
	RITENUTA FISCALE DA INDICARE NELLA DICHIARAZIONE DEI REDDITI (18 - 19)			20 3985151

SEZ IV — I SEGUENTI EMOLUMENTI RELATIVI AGLI ANNI PRECEDENTI E SOGGETTI A TASSAZIONE SEPARATA

EMOLUMENTI	EMOLUMENTI (al netto di L per contributi (V))					21
CALCOLO DELLA ALIQUOTA	RETRIBUZIONI AL NETTO DEI CONTRIBUTI (V)	anno 1984 22	Retribuzione Media	24	Aliquota 25 %	
		anno 1985 23				
CALCOLO DELLA RITENUTA	RITENUTA FISCALE CORRISPONDENTE (21 x 25)					26
	DETRAZIONI D IMPOSTA PER ARRETRATI DI PENSIONE (art 20 legge 2-12-1975 n 576)					27
	RITENUTA FISCALE OPERATA (26 - 27)					28

SEZ V — RAPPORTI DI LAVORO INIZIATI O CESSATI NELL'ANNO

INIZIO RAPPORTO Giorno Mese Anno	FINE RAPPORTO Giorno Mese Anno	31 È STATO RILASCIATO IL RELATIVO MODEL O 102?	32 IL RAPPORTO DI LAVORO È A TEMPO DETERMINATO DI DURATA INFERIORE ALL ANNO (STAGIONALI ECC)	FIRMA DEL DATORE DI LAVORO O DEL RAPPRESENTANTE DELL ENTE EROGANTE
29 1986	30 1986	(SI o NO) NO	(SI o NO) NO	FERROLEGHE S.P A DATA 31 MARZO 87

(I) VEDERE LE ISTRUZIONI PER LA COMPILAZIONE A TERGO (II) VEDERE AVVERTENZE PUNTO 7 (III) SE POSSIEDE REDDITI DI QUALSIASI ENTITÀ (IV) VEDERE AVVERTENZE PUNTO 4
(V) CONTRIBUTI PREVIDENZIALI E ASSISTENZIALI OBBLIGATORI A CARICO DEL DIPENDENTE O DEL PENSIONATO

SOCIETA C84 UNITA 8401 REPARTO 0222 ...

MODULARIO F Imposte 530

MOD 101 (MECCANOGRAFICO) (Artt 1 2 e 3 del DPR 29 settembre 1973 n 600)

Presentato al Comune di
il n°

Ufficio IIDD di
oppure
Centro di Servizio di
N°

IL DATORE DI LAVORO O ENTE EROGANTE

SEZ I

COGNOME O DENOMINAZIONE: FERROLEGHE S.P.A.	NOME	NUMERO DI CODICE FISCALE: 02843450152	
SOLTANTO PER LE PERSONE FISICHE: SESSO (M o F)	DATA DI NASCITA: giorno / mese / anno	COMUNE (o stato estero) DI NASCITA	PROV DI NASCITA (sigla)
DOMICILIO FISCALE: COMUNE: MILANO	PROVINCIA (sigla)	VIA E NUMERO CIVICO: PIERO BUONAPARTE 31	ATTIVITA' (I): 1400

CERTIFICA DI AVER CORRISPOSTO NEL 1984 AL SIG

COGNOME DI NASCITA: PRIMAVERA	NOME: ROCCO	NUMERO DI CODICE FISCALE: PRMRCC48M21F295E	
SESSO (M o F): M	DATA DI NASCITA: giorno 21 mese 8 anno 1948	COMUNE (o stato estero) DI NASCITA: MOLITERNO	PROV DI NASCITA (sigla): PZ

SEZ II

SEZIONE DA COMPLETARE A CURA DEL DIPENDENTE O DEL PENSIONATO
(IN CASO DI PRESENTAZIONE DI QUESTO CERTIFICATO COME SOSTITUTIVO DELLA DICHIARAZIONE DEI REDDITI)

RESIDENZA ANAGRAFICA barrare la casella se variata (II)	COMUNE	PROV (sigla)	VIA E NUMERO CIVICO / CAP
CODICI STATISTICI (I)	PROVINCIA DI LAVORO (sigla)	QUALIFICA (I) / STATO DI SALUTE	STATO CIVILE (I)
COGNOME DEL CONIUGE	NOME DEL CONIUGE	NUMERO DI CODICE FISCALE DEL CONIUGE (III)	

I SEGUENTI COMPENSI

SEZ III

1 STIPENDI TREDICESIMA E ALTRE MENSILITÀ PENSIONI (IV) AL NETTO DEI CONTRIBUTI	18622859 1763390
2 INDENNITÀ ...	

3 INDENNITÀ, COMPENSI, GETTONI, ETC CORRISPOSTI DA TERZI							
DITTA	4 IMPORTO	DITTA	5 IMPORTO	6	6 IMPORTO	7 TOTALE (4 + 5 + 6)	

8 TOTALE EMOLUMENTI IMPONIBILI (1 + 2 + 7)	18622859
9 IMPOSTA LORDA SUL TOTALE IMPONIBILE	4038172

10 DETRAZIONI DI IMPOSTA APPLICATE

11 QUOTA ESENTE	12 CONIUGE A CARICO	13 FIGLI A CARICO (N°)	14 ALTRI FAMILIARI (N°) A CARICO	15 SPESE DI PRODUZIONE	15 bis ULTERIORE DETRAZIONE DI ...	15 ter ULT DETR DECRESCENTE	16 ONERI E SPESE PERSONALI	17 TOT DETRAZIONI
360000	264000	2 79200		277200			180000	674400

RITENUTE FISCALI OPERATE 18 DAL DATORE DI LAVORO	19 DA TERZI	20 EVENTUALE DIFFERENZA DA CONGUAGLIARE COL DATORE DI LAVORO	21 RITENUTA FISCALE DA INDICARE NELLA DICHIARAZIONE DEI REDDITI (18 + 19 - 20)
3363772			3363772

SEZ IV

EMOLUMENTI RELATIVI AGLI ANNI PRECEDENTI E SOGGETTI A TASSAZIONE SEPARATA

22 EMOLUMENTI (AL NETTO DI L ... PER CONTRIBUTI

23 RETRIBUZIONI AL NETTO DEI CONTRIBUTI 24 ANNO 1982	25 ANNO 1983	26 RETRIBUZIONE MEDIA	27 ALIQUOTA	28 RITENUTA FISCALE CORRISPONDENTE (22 x 27)

29 DETRAZIONI DI IMPOSTA ARRETRATI PENSIONI (art 20 legge 2 12 1975 n 576)	30 RITENUTA FISCALE DA ... (28 - 29)

SEZ V

RAPPORTI DI LAVORO INIZIATI O CESSATI NELL'ANNO

31 INIZIO RAPPORTO GIORNO MESE ANNO	32 FINE RAPPORTO GIORNO MESE ANNO	33 è stato ... il relativo mod 102? (SI o NO)	34 rapporto di natura ... di natura ... (SI o NO)
1984	1984	NO	NO

FIRMA DEL DATORE DI LAVORO O DEL RAPPRESENTANTE DELL'ENTE EROGANTE

FERROLEGHE S.P.A.

DATA 31 MARZO 85

(I) USARE I CODICI DELLE ISTRUZIONI A TERGO (II) VEDERE AVVERTENZE PUNTO 8 (III) SE POSSIEDE REDDITI DI QUALSIASI ENTITÀ (IV) VEDERE AVVERTENZE PUNTO 6

COMUNE DI CARRARA

SETTORE SERVIZI DEMOGRAFICI

Mod. 1
cn / cd em er ca / ci cc

Bollo stampati L. 50

CERTIFICATO DI RESIDENZA

L'UFFICIALE DELL'ANAGRAFE

IN CONFORMITA' DELLE RISULTANZE DEGLI ATTI

CERTIFICA CHE:

MENCONI GIANCARLA
NATA IL 7.2.1961 A CARRARA (MS)
ATTO N. 0021-1A-02
ABITANTE IN VIA FIVIZZANO N. 13
CONIUGATA CON PRIMAVERA ROCCO

E' QUI RESIDENTE DAL 12.8.1982 DA MASSA (MS)

COMUNE DI CARRARA
1 R E 500
Diritti Segreteria

31.10.1985

L'UFFICIALE DELL'ANAGRAFE

L'Ufficiale di Anagrafe
L'UFFICIALE D'ANAGRAFE DELEGATO
(Giorgio Arrighi)

In carta libera
Per uso amministrativo e comunque per quelli previsti dalla legge in esenzione dal bollo

N. Ordine 18.18
28/6/91

CARRARA Lì 13/06/91

AL SIG. SINDACO DEL COMUNE DI CARRARA

25 GIU 1991
PROT N. 21002
103
C

OGGETTO: PAGAMENTO ONERI DI CONDONO EDILIZIO

PROT. 1249 DEL 28/03/86 RICHIEDENTE MENCONI GIANCARLA

La sottoscritta Menconi Giancarla nata a Carrara il 07/02/61 e residente in Avenza via Fivizzano 13 avendo presentato domanda di condono edilizio per la costruzione di fabbricato ad uso abitazione sito in località Battilana via Fivizzano 13 ed essendo tenuta a versare la cifra di L. 6.914.000 a titolo di oneri di concessione , con la presente chiede che tale cifra venga rateizzata impegnandosi a versare L. 1.000.000 ogni semestre.
Tale richiesta è motivata dal fatto che il marito della richiedente, è in cassa integrazione dal MARZO 1990 .
Certo di un benevolo accoglimento della presente, distintamente ringrazia.

in fede
Menconi Giancarla

COMUNE DI CARRARA
UFFICIO URBANISTICA
Protocollo N. 1230
Data 27 GIU. 1991

VA BENE

Martedì
ore 11/5/91

COMUNE DI CARRARA
23 MAG 1991
PROT N 17241
103/2

COMUNE DI CARRARA 23 MAG 91

Carrara 23/5/91

All'Assessore URBANISTICA
Comune di Carrara

Oggetto: pagamento condono edilizio.

La sottoscritta MENCONI G.Carla nata a Carrara il 7/2/61 e residente a Carrara in Via Fivizzano 13 dovendo pagare una somma di L. 7.000.000 per un condono edilizio relativo ad alcune modifiche effettuate alla mia abitazione ed essendo in cattive condizioni finanziarie a cusa del lungo periodo di Cassa Integrazione del marito

C H I E D E

la temporanea sospensione o rateazzizazione della suddetta tassa.

si ringrazia

Menconi G. Carla

Menconi Giancarla

COMUNE DI CARRARA
UFFICIO URBANISTICA
Protocollo N. 3801
Data 24 MAG 1991

INVITARE VALENTEMENTE

Carrara 23/5/91

All'Assessore URBANISTICA
Comune di Carrara

Oggetto: pagamento condono edilizio.

La sottoscritta MENCONI G.Carla nata a Carrara il 7/2/61 e residente a Carrara in Via Fivizzano 13 dovendo pagare una somma di L. 7.000.000 per un condono edilizio relativo ad alcune modifiche effettuate alla mia abitazione ed essendo in cattive condizioni finanziarie a causa del lungo periodo di Cassa Integrazione del marito

C H I E D E

la temporanea sospensione o rateazzizazione della suddetta tassa.

si ringrazia

Menconi G. Carla

Menconi Giancarla

X GIUNTA

INVITARE
per parere
a Bertelli

COMUNE di CARRARA

SETTORE URBANISTICA
Nucleo Operativo

Oneri di concessione condono edilizio N° 1249

Ditta rich.: MENCONI G. CARLA

AMPLIAMENTO DI S.U.R.

ML 10.70 X 5.75 = MQ 61,52 X 5.40 = MC 332.235
ML _____ X _____ = MQ _____ X _____ = MC _____
ML _____ X _____ = MQ _____ X _____ = MC _____

TOT. MC 332.235

MC 332.235 X 10717 = L 3.561.000 Urb. 1°
MC 332.235 X 21805 = L 7 244 000 Urb. 2°

Totale L _____

Costo costruz. ₤ MC 332,235 x 130000 x 7% = ₤ 3023000

Ristrutturazione e/o cambio d'uso in c.a.

ML _____ X _____ = MQ _____ X _____ = MC _____
ML _____ X _____ = MQ _____ X _____ = MC _____
ML _____ X _____ = MQ _____ X _____ = MC _____

Totale MC _____

MC _____ X 4465 = L _____
MC _____ X 9086 = L _____

Totale L _____

COSTRUZIONE O AMPLIAMENTO FABBRICATI INDUSTRIALI E ARTIGIANALI

ML _____ X _____ = MQ _____
ML _____ X _____ = MQ _____
ML _____ X _____ = MQ _____
ML _____ X _____ = MQ _____

Totale MQ _____

MQ _____ X 23058 = L _____
MQ _____ X 10194 = L _____

Totale L _____

1097

COMUNE DI CARRARA

P.7004 25.2.91

Carrara, li 13 FEB 1991

Ufficio Urbanistica Nucleo Operativo

Oggetto: Sanatoria abuso EDILIZIO pratica n. 1249 del 28 3-86

CONTRIBUTO DI CONCESSIONE.-

Al Sig. MENCONI GIANCARLO
S.A FIVIZZANO, 13 b
54033 CARRARA

Con riferimento alla domanda di condono edilizio all'oggetto, la S.V. è formalmente invitata al pagamento della somma dovuta per contributo di concessione nella misura così stabilita:

- ONERI DI URBANIZZAZIONE L. 5 402 000 -
- PERC. COSTO DI COSTRUZIONE L. 1 512 000 -

Totale L. 6 914 000 -

Visto che ha fatto pagamento semestrale per 1/3 d.ecc.ecc
23/9/91

La somma relativa al contributo di concessione deve essere versata a favore del Comune di Carrara presso la Tesoreria Comunale con reversale n. //; fermo restando l'applicazione della maggiorazione di cui all'art. 3 II° comma Legge 28.2.85 n. 47 in caso di ritardo. ***

I documenti comprovanti l'effettuato pagamento delle somme dovute dovranno essere esibiti a questo ufficio entro 20 giorni dal ricevimento della presente.-

Gli aventi diritto alla rateizzazione degli oneri, a garanzia dell'esatto adempimento dell'onere di cui sopra, dovranno produrre, oltre alla ricevuta dell'avvenuto versamento pari ad 1/3 dell'importo complessivo, adeguata ed idonea polizza fidejussoria (Bancaria o Assicurativa)sulla rimanenza da suddividersi in un massimo di 10 rate semestrali, con maggiorazione annua del 10 % (art. 2 Legge Regionale 51/85).-

Per il ritiro della concessione in sanatoria la S.V. dovrà produrre inoltre:

- MARCA DA BOLLO DA L. 10.000-
- ATTESTATO PAGAMENTO DIRITTI E STAMPATI DI CONCESSIONE -
- EVENTUALE DELEGA PER IL RITIRO DEGLI ATTI -
- COMPILAZIONE MOD. ISTAT I/201 -

COMUNE DI CARRARA - URBANISTICA

IL SINDACO

E' ammesso il convenzionamento di c agli art. 7 e 8 della Legge n. 10/77.-

*** Il mancato versamento, nei termini di ge, del contributo di concessione di cui all'art. 3. della Legge 28 Febbraio 1985 n. 47 comporta: a) l'aumento delcontributo in misura pari al 20 per cento qualora il versamento del contributo sia effettuato nei successivi centoventi giorni; b) l'aumento del contributo in misura pari al 50 per cento quando, superato il termine di cui alla letteta a), il ritardo si protae non oltre i successivi sessanta giorni, c) l'aumento del contributo in misura pari al 100 per cento quando, superato il termine di cu alla lettera b), il ritardo si protrae non oltre i successivi sessanta giorni.-

Mod 23-I (per l'interno) (1989) Cod. 1008400

AMMINISTRAZIONE P. T.

COMUNE DI 54033 CARRARA (MS)

AVVISO DI RICEVIMENTO O DI RISCOSSIONE

54033 CARRARA (MS) 26 2 91

POSTE ITALIANE *750

Lmae 404-n. 81890

DA RESTITUIRE A UFFICIO URBANISTICA N. 3
CARRARA

N B – Il mittente è pregato di apporre chiaramente su entrambe le facciate le indicazioni richieste

MENCONI GIANCARLA (12LP)

ONERI URBANIZZ

54033 CARRARA MS

A.R.

AVVISO DI RICEVIMENTO O DI RISCOSSIONE

[redacted] del N 20449 di 26 FEB. 1991

☒ Raccomandata ☐ Vaglia spedit il

☐ Assicurata ☐ Pacco dall'Ufficio di CARRARA

indirizzat a MENCONI GIANCARLA

VIA FIUIZZANO, 13 b 54033 CARRARA

Dichiaro di aver ricevuto / riscosso quanto suindicato il 28/2/91

Firma Menconi Giancarla

Firma dell'Incaricato della distribuzione o del pagamento

28-291-12

Bollo dell'Ufficio di distribuzione o di pagamento

Roma Ist. Poligr. e Zecca dello Stato PV

ENTE: 01 ES: 94 REVERSALI 11/11/94

DEBITORE: 003215 CORAZZA MARIA TERESA

CODICE	IMPORTO	DA RISCUOTERE	CAPITOLO	N.
1737	947.468	947.468	90/ 918	01
1738	1.054.000	1.054.000	90/ 920	02
1737	599.266		90/ 918	03

Bo

COMUNE DI CARRARA

AVANTI/RITORNO/FINE/DECODIFICA/SITUAZIONE (A,R,F,D,N!) SEL---- - #

MOD RAG 1

ENTE: 01 ES: 94 REVERSALI 11/11/94

DEBITORE: 003215 CORAZZA MARIA TERESA

CODICE	CAUSALE		N.
1737	SANZIONE PER CONDONO EDILIZIO	URBANIZZ.SECOND(EX R 1580/93)	01
1738	SANZIONE PER CONDONO EDILIZIO	ONERI URBANIZZ.(EX R 1581/93)	02
1737	SANZIONE PER CONDONO EDILIZIO	URBANIZZ.SECOND(EX R 1580/93)	03

COMUNE DI CARRARA

AVANTI/RITORNO/FINE/DECODIFICA/SITUAZIONE (A,R,F,D,N!) SEL---- - #

MOD RAG 1

ENTE: 01 ES: 94 INSERIMENTO BOLLETTA SU REVERSALE 11/11/94

REVERSALE:-1737 # SANZIONE PER CONDONO EDILIZIO IMPORTO.....: 19.450.425
URBANIZZ.SECOND(EX R 1580/93) RISCOSSO....: 2.329.153
CAPIT.: 90/ 918 DA RISCUOT..: 17.121.272

COMUNE DI CARRARA

N.	DEBIT.	BOLLETTA	DATA	ORDINATO	DA RISCUOTERE
01	3190	131	31/01/94	35.538	0
02	3190	136	31/01/94	280.533	0
03	3215			947.468	947.468
04	3215	2611	09/08/94	599.266	0
05	3278			2.996.337	2.996.337
06	3278	515	07/02/94	599.266	0
07	3279			3.622.000	3.622.000
08	3282			3.476.000	3.476.000
09	3285			2.355.000	2.355.000
10	3303			2.562.000	2.562.000
11	3311			53.650	53.650

FUNZ. (NN/A,R,D,F): - - BOLLETTA: [ ] IMPORTO (SEGNATO): [ ]
CAUSALE: - - [ ] DATA: [/11/11#

' CONTINUAZIONE DEBITORI PAGINA SUCCESSIVA

MOD RAG 1

ENTE: 01 ES: 94 INSERIMENTO BOLLETTA SU REVERSALE 11/11/94

REVERSALE:-1737 # SANZIONE PER CONDONO EDILIZIO IMPORTO.....: 19.450.425
URBANIZZ.SECOND(EX R 1580/93) RISCOSSO....: 2.329.153
CAPIT.: 90/ 918 DA RISCUOT..: 17.121.272

N.	DEBIT.	BOLLETTA	DATA	ORDINATO	DA RISCUOTERE
01	3190	131	31/01/94	35.538	0
02	3190	136	31/01/94	280.533	0
03	3215			947.468	947.468
04	3215	2611	09/08/94	599.266	0
05	3278			2.996.337	2.996.337
06	3278	515	07/02/94	599.266	0
07	3279			3.622.000	3.622.000
08	3282			3.476.000	3.476.000
09	3285			2.355.000	2.355.000
10	3303			2.562.000	2.562.000
11	3311			53.650	53.650

FUNZ. (NN/A.R.D.F): - - BOLLETTA: [ ] IMPORTO (SEGNATO): [ ]
CAUSALE: - - [ ] DATA: [/11/11#

' CONTINUAZIONE DEBITORI PAGINA SUCCESSIVA

COMUNE DI CARRARA

MOD RAG 1