

139/88 Art 26



RELAZIONE DI ASSEVERAMENTO (L. 28.02.1985 n° 47 art. n° 26)

Redatta ai sensi e per gli effetti dell'art. n° 26 della Legge

28 Febbraio 1985 n° 47 al fine di asseverare le opere interne

che il Sig. CIOLI Gino intende eseguire nell'immobile di sua

proprietà sito in Carrara, Viale XX Settembre n° 74, adibito a

civile abitazione. A richiesta del Sig. CIOLI Gino nato a Carra-

ra il 26/03/1961 e residente a Marina di Carrara via Dei Corsi

n° 25, quale proprietario dell'immobile sito in Carrara viale

XX Settembre n° 74, piano primo, adibito a civile abitazione

io sottoscritto geometra TONARELLI Paolo, nato a Carrara il 26/

/06/1963 di professione Geometra con Studio Tecnico in Carrara

località Pontecimato via Marconi n° 15, iscritto all'Albo dei

Geometri della Provincia di Massa-Carrara al n° 685, regolar-

mente abilitato alla progettazione

Preso attenta visione delle opere interne come definite dall'

art. n° 26 della Legge n° 47 del 28/02/1985 che il Sig. CIOLI

Ciro intende realizzare nell'immobile di sua proprietà in Viale

XX Settembre n° 74 sotto la mia responsabilità

-----DICHIO E ASSEVERO A NORMA DI LEGGE-----

1- che l'unità immobiliare sopra individuata oggetto della pre-

sente relazione è censita al N C E U di Massa-Carrara alla

partita catastale n° 16224 sezione C foglio 52 mappale 4352

2- che le opere da realizzare nell'immobile in questione consi-

stano -----

demolizione di parete divisoria dello spessore finito di cm

10, dividente il soggiorno con il locale cucina,

demolizione di parete divisoria dello spessore finito di cm

10, dividente il ripostiglio con la piccola camera da letto,

demolizione di parete divisoria dello spessore finito di cm

10, dividente il locale igienico con la camera da letto,

spostamento di n° 2 porte interne, aprendo di conseguenza n°2

nuovi vani-porta,

formazione di nuova parete dello spessore finito di cm 10

atta alla formazione di nuovo locale adibito a zona cottura,

costruzione di parete divisoria in vetro-mattone armato, atta

alla divisione del locale ex ripostiglio, ora zona lavanderia,

con il nuovo locale igienico,

formazione di nuovi pavimenti in piastrelle di ceramica e rive-

stimenti,

formazione di nuovi impianti elettrici e idrico-sanitari

3) che le opere

a) insistono in fabbricato che nello strumento urbanistico, P R

G C vigente é compreso in zona " C "

b) sono conformi alle norme del regolamento edilizio vigente

c) non comportano modifiche alla sagoma dell'immobile e dell'edi-

ficio né aumento delle superfici utili

d) riguardano unità immobiliare che dall'intervento non ha subito

variazioni

e) non modificano la originaria destinazione d'uso

f) non recano pregiudizio alla statica dell'immobile e rispet-

tano le norme esistenti in proposito

g)rispettano le norme di sicurezza e quelle igienico-sanitarie di carattere generale e quelle vigenti nel Comune di Carrara

h)riguardano immobile non vincolato dalle Leggi n°1089 e n° 1497 del 1939

Si allega alla presente

-planimetria dell'immobile

-aereofotogrammetria

-dichiarazione del proprietario

Le opere sono iniziate in data 01/08/1988

Carrara, li 11 Agosto 1988

IN FEDE

(geom Paolo Tonarelli )

**COMUNE DI CARRARA**

ASSETTO DEL TERRITORIO

DEPOSITO COMUNICAZIONE AI SENSI  
DELL'ART. 26 LEGGE 47/85

La presente costituisce copia conforme a quella depositata agli atti d ufficio in data 11 AGO 1988 al n 139 dell apposito registro ed è comprensiva di n. 5 fogli  
E' d'obbligo la conservazione in cantiere sino alla completa esecuzione dei lavori  
Carrara li 11 AGO 1988

IL FUNZIONARIO ADDETTO

PROPRIETA' SIG CIOLIGINO

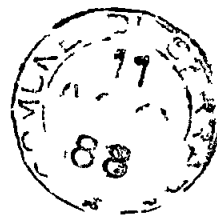

VIALE XX SETTEMBRE

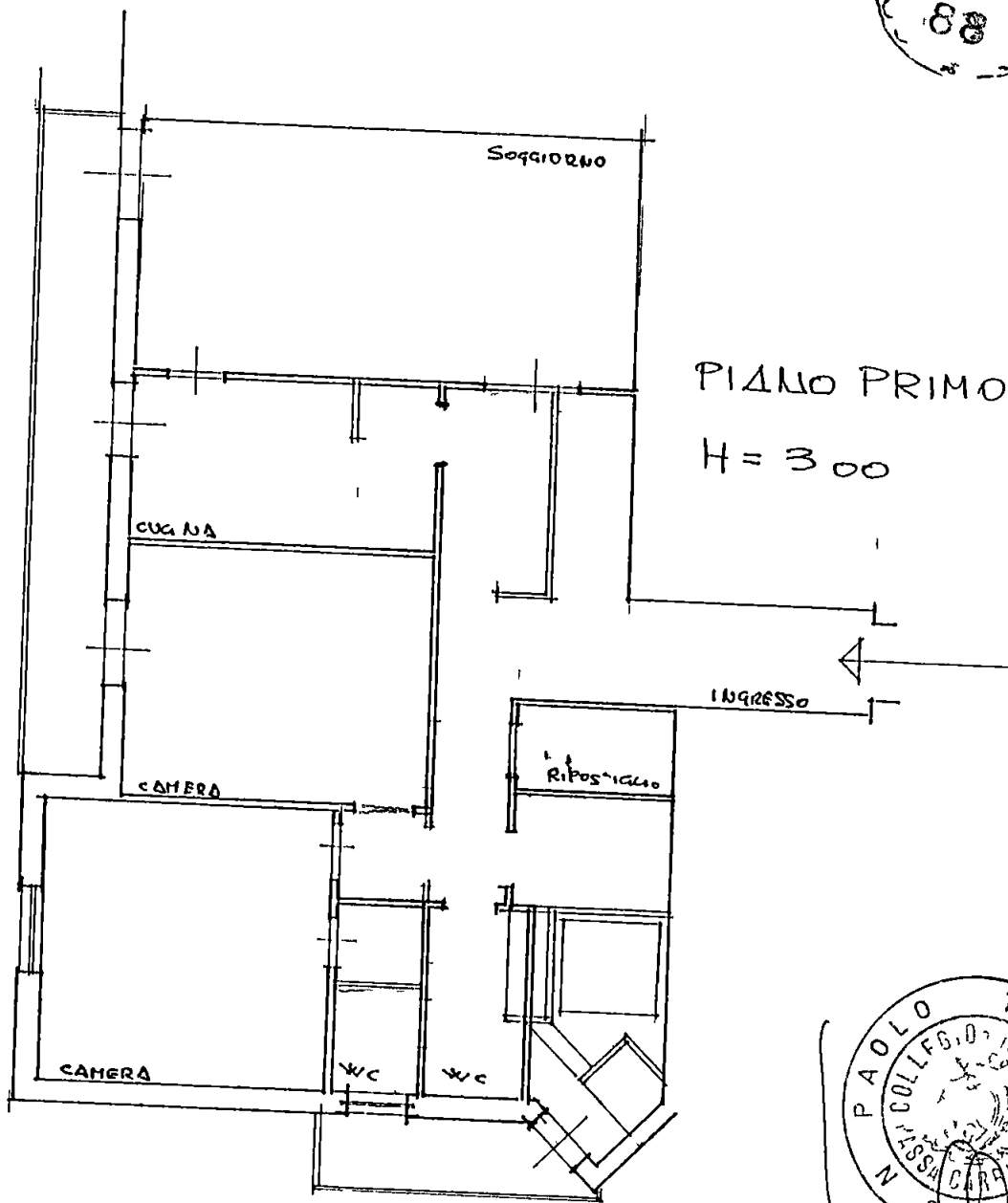

PIANO PRIMO

H = 300

Ingresso

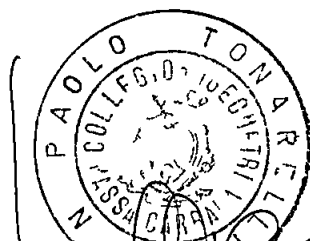

*[Handwritten signature]*

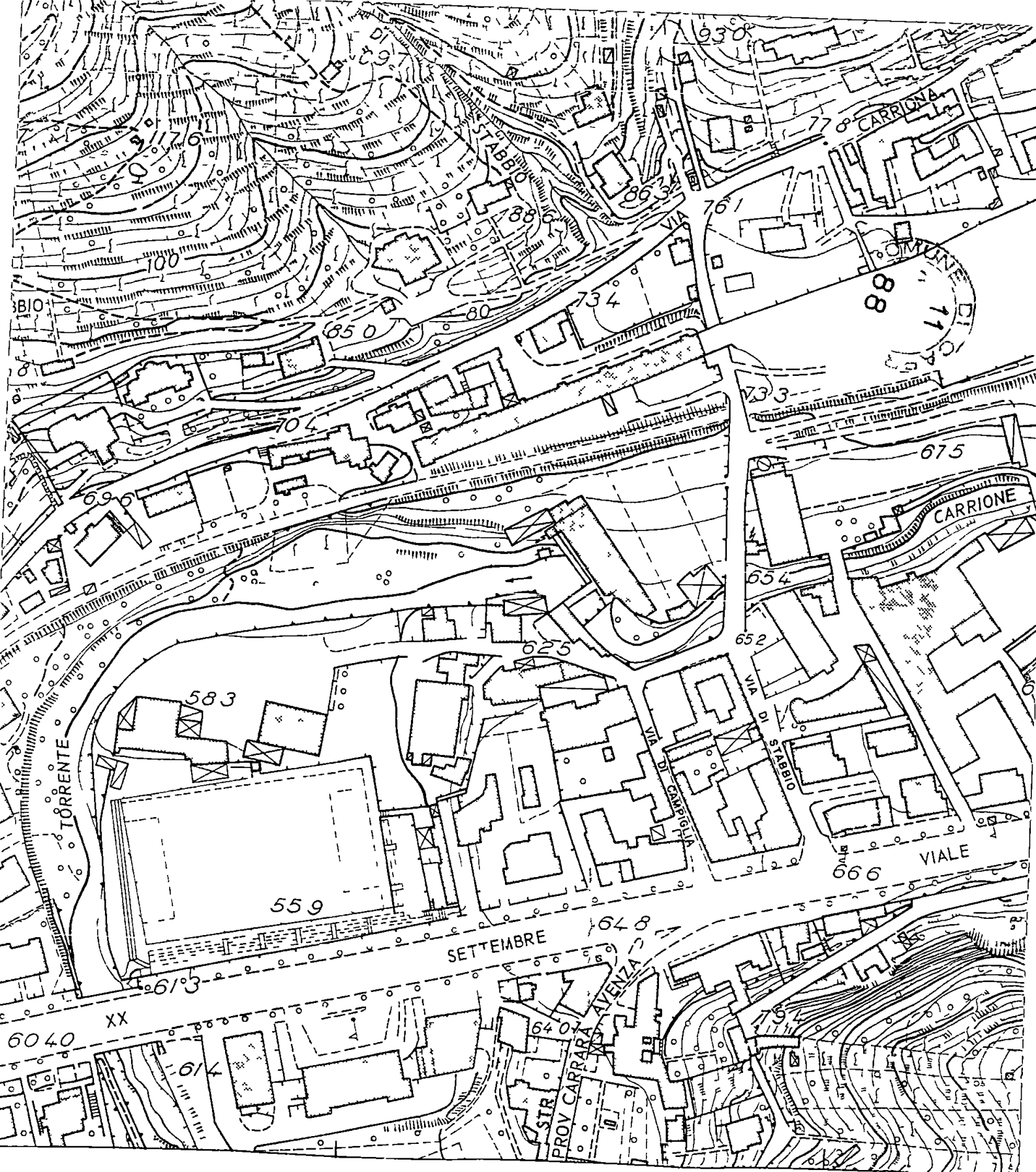

ORNAMENTO AEROFOTOGRAFICO 1986

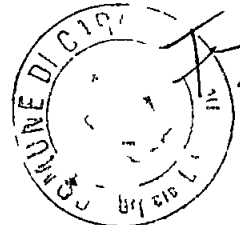



AL SIGNOR SINDACO DEL COMUNE DI CARRARA

Il sottoscritto CIOLI Gino nato a Carrara il 26/03/1961 e residente in Marina di Carrara in via dei Corsi n° 25, c f CLI GNI 61C26 B832F, il quale dichiara sotto la sua responsabilità che le opere descritte nella relazione di asseveramento dal Geometra Paolo Tonarelli, con studio tecnico in Carrara, via Marconi n° 15, iscritto all'Albo dei Geometri della Provincia di Massa-Carrara sono conformi come descritte e che le opere sono iniziate in data 01/08/1988, in base all'art n° 26 della Legge n° 47 del 28/02/1985

IN FEDE

(Cioli Gino)

*Gino Cioli*