COMUNE DI CARRARA

22 MAG. 1986

VARIANTE APPROVATO

27 GEN. 1987 CONTROLLATO

VARIANTE
Approvata dal Sindaco alla condizione della approvazione sopritiga originale
n. 110 del 21.5.1986
CARRARA, lì 27 GEN. 1987

ORDINE DEGLI ARCHITETTI
dott. arch. DI STELA FABRIZIO
Cod. fisc. DTT STA 42A07 B582T

# PROGETTO

casa di civile abitazione da modificare in località MONTEVERDE
sulla strada ROCCATAGLIATA

propr. GUIDUGLI FRANCESCO e GIOVANNI

prog. mario bertela architetto

ORDINE DEGLI ARCHITETTI PIANIFICATORI PAESAGGISTI E CONSERVATORI
dott. arch. DI STELA FABRIZIO
Cod. fisc. DTT STA 42A07 B582T

piante sezione

RAPP. 1:100

STATO DI SISTEMAZIONE TAV. N. 1A

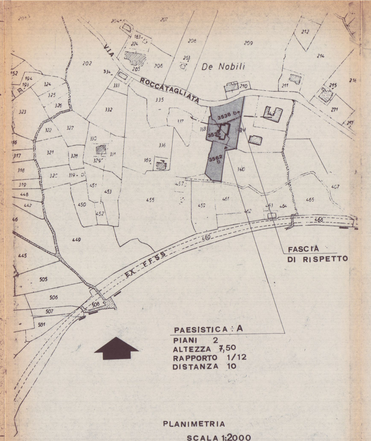


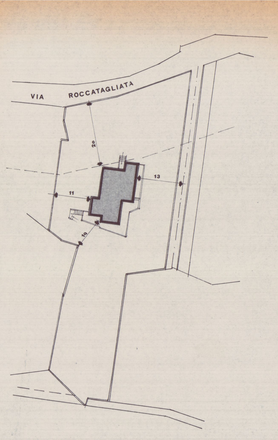


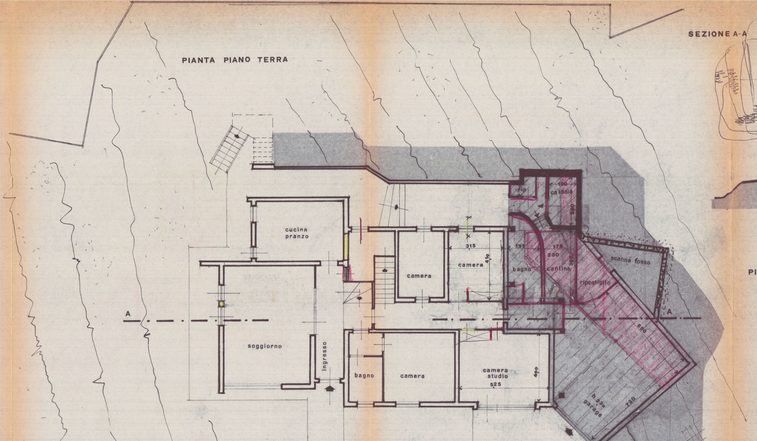


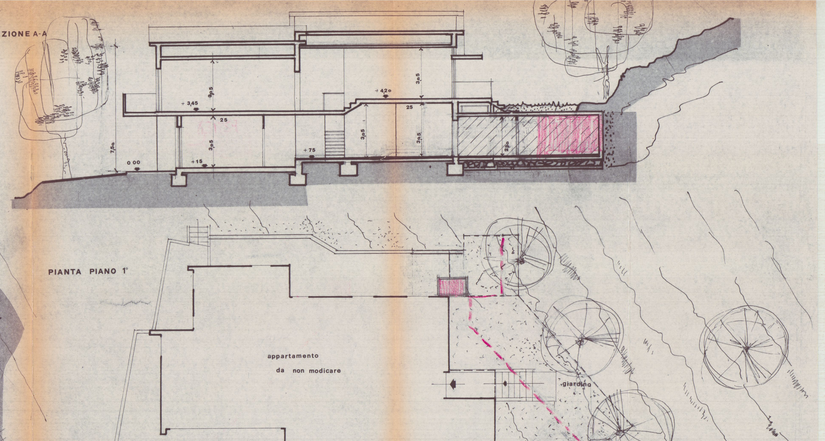

COMUNE DI CARRARA

VARIANTE
APPROVATO

VARIANTE
Approvata con delibera del consiglio n. 45 del 27 OTT. 1987
Gabinetto n. 31 del 27 OTT. 1987
Il Funzionario Responsabile

# PROGETTO

casa di civile abitazione da modificare in località MONTEVERDE sulla strada ROCCATAGLIATA

propr. GUIDUGLI FRANCESCO e GIOVANNI

prog. mario bertelà architetto

ORDINE DEGLI ARCHITETTI
arch. MARIO BERTELÀ
Cod. fisc. BRT MRA 44B05 B745Y

prosespetti

RAPP. 1:100

STATO di SISTEMAZIONE TAV. N. 2A

PROSPETTO OVEST

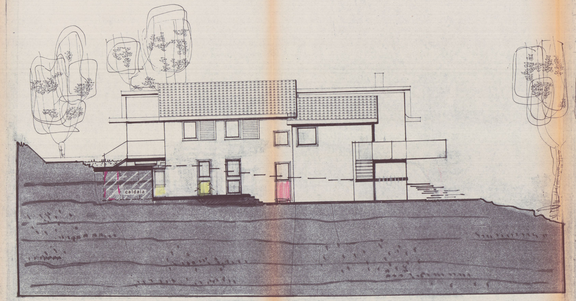

PROSPETTO SUD

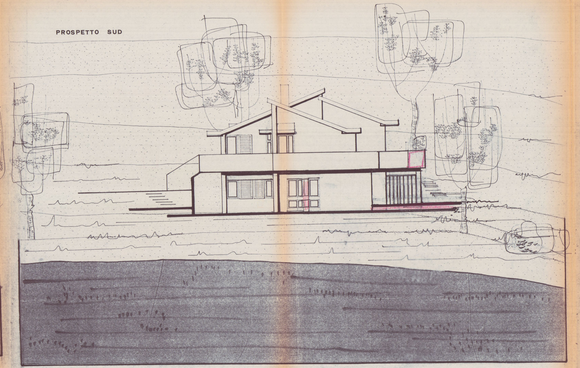

PROSPETTO EST

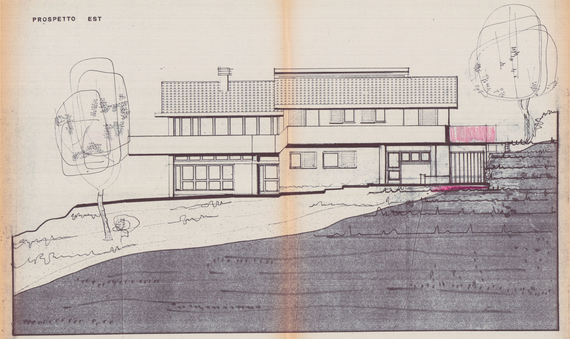
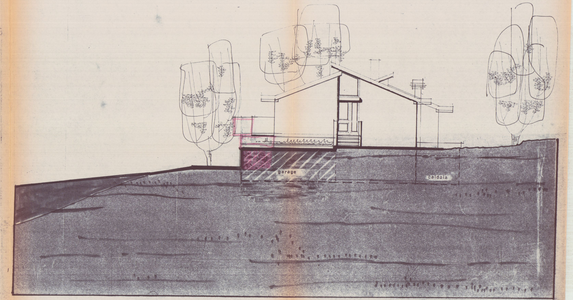
PROSPETTO NORD