PROGETTO

DI UN FABBRICATO
DI CIVILE ABITAZIONE
DA ERIGERSI IN
VIALE XX SETTEMBRE

MARINA DI CARRARA

PROPRIETA' :
- TEDESCHI TERESA-REMO-DORIS

IL PROGETTISTA:
- DOTT. ARCH. ATTILIO DANI

COMUNE DI CARRARA
18 OTT. 1999

AZIENDA USL 1 DI MASSA E CARRARA
Ai sensi del D.Lgs. 30/12/1992 n. 504 e successive modifiche e integrazioni
Al sensi della L.R. 22/12/1992 n. 62 e successive modifiche e integrazioni
AL PARERE FAVOREVOLE
13 OTT. 1999
per l'approvazione del presente progetto.
Il Responsabile

APPROVATO

PIANTA PIANO SCANTINATO PIANTA PIANO TERRA PIANTA PIANO PRIMO	SCALA 1:100

TAV

COMUNE DI CARRARA
Approvato
Indicato
55 1000
elab. gestion
n° 2 del 14/01/2000
L'Istruttore Amm.vo
Maddi Claudio

SCALA 1:100

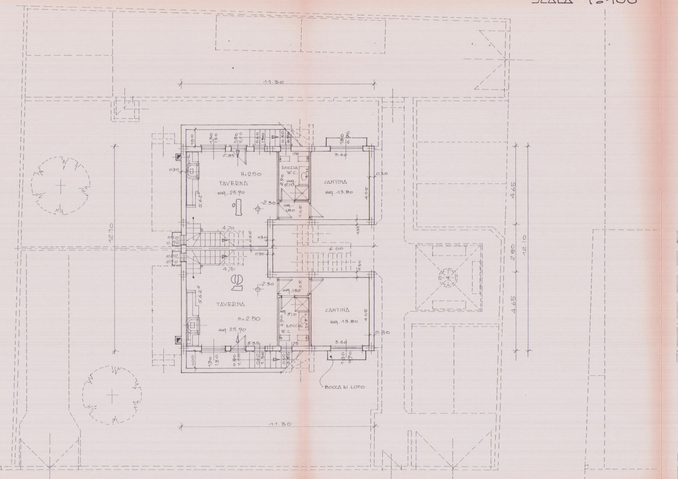

PIANTA SCANTINATO

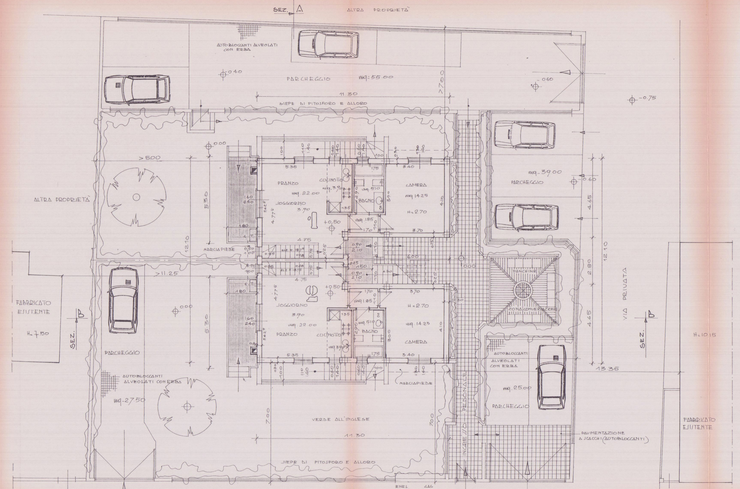

PIANTA PIANO TERRA

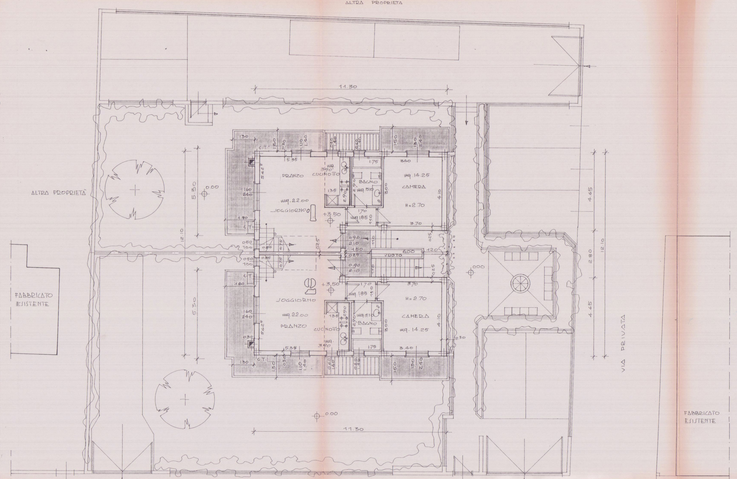

PIANTA PIANO PRIMO