DOTT. FRANCO MENCONI - ARCHITETTO
CARRARA Via M. D'Azeglio 3 - tel 70535

Dott. FRANCO MENCONI
ARCHITETTO

proprietario
ANDREANI CAV. SETTIMO

accetto

Opera
PROGETTO DI PALAZZINA A MARINA DI CARRARA

Oggetto
- PROSPETTI
- SEZIONE

rif.

sosta

tav. n°
2

scala
1:100

data
~~1967~~

disegnatore
Grigolini

scheda

FABB 2

2 VARIANTE

16 SET. 1969

APPROVATO
25 SET. 1969 CONTROLLATO
IL TECNICO

12

Approvato dal Sindaco alle condizioni indicate nel permesso di costruzione
N° 1611 del 25 - 9 - 1969
L'ING. CAPO

UFFICIO URBANISTICA

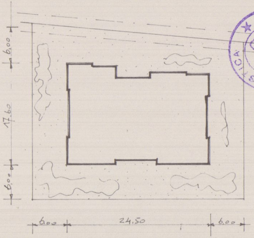

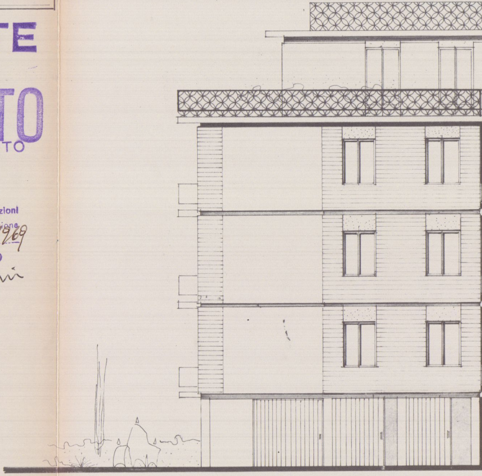

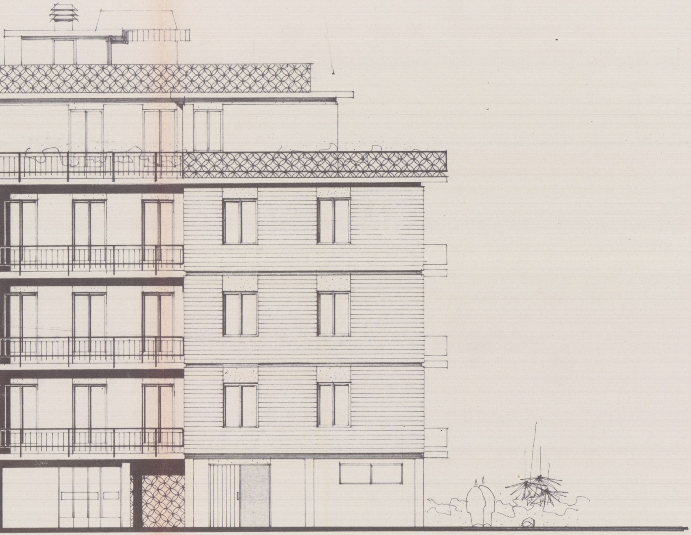

— PROSPETTO EST —

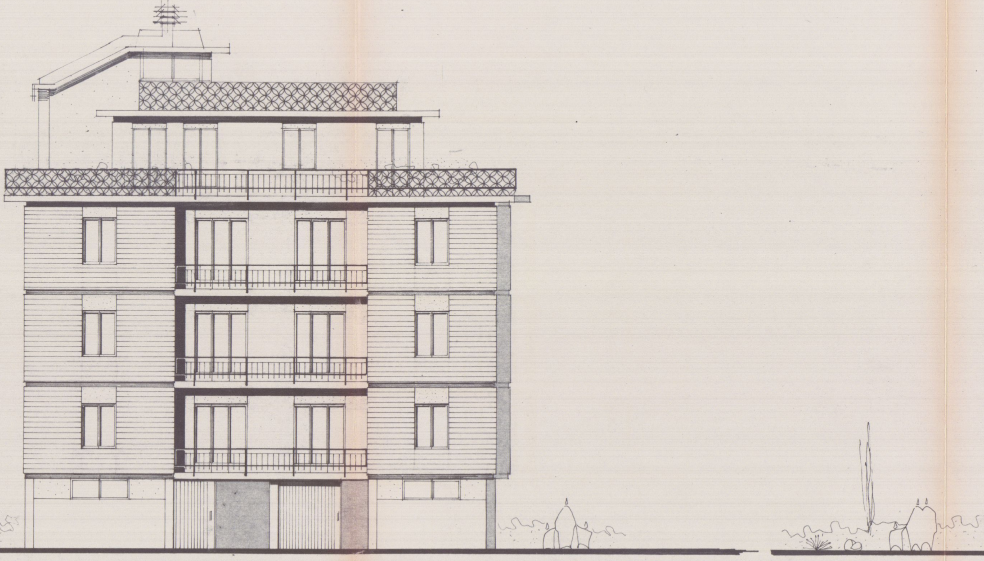

-PROSPETTO SUD-

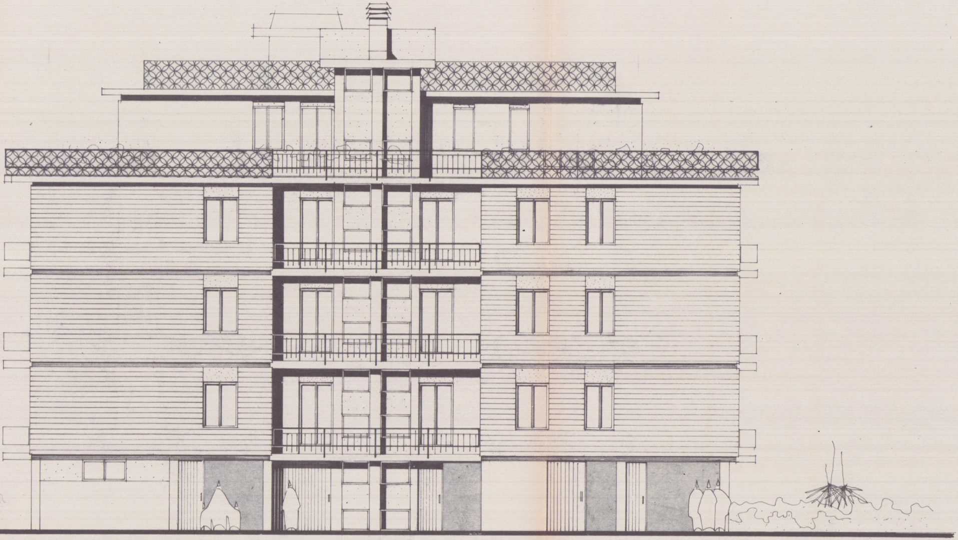

-PROSPETTO OVEST-

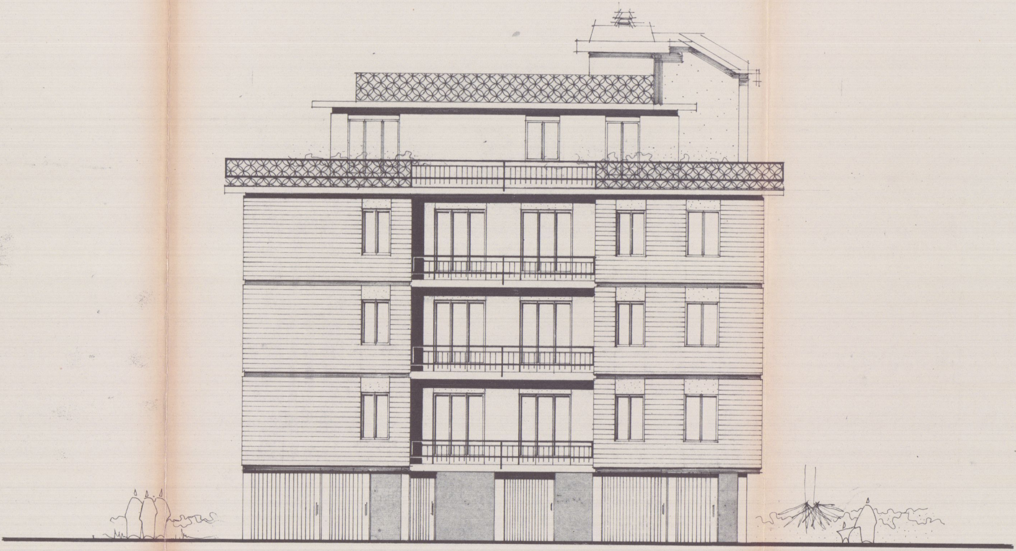

- PROSPETTO NORD -

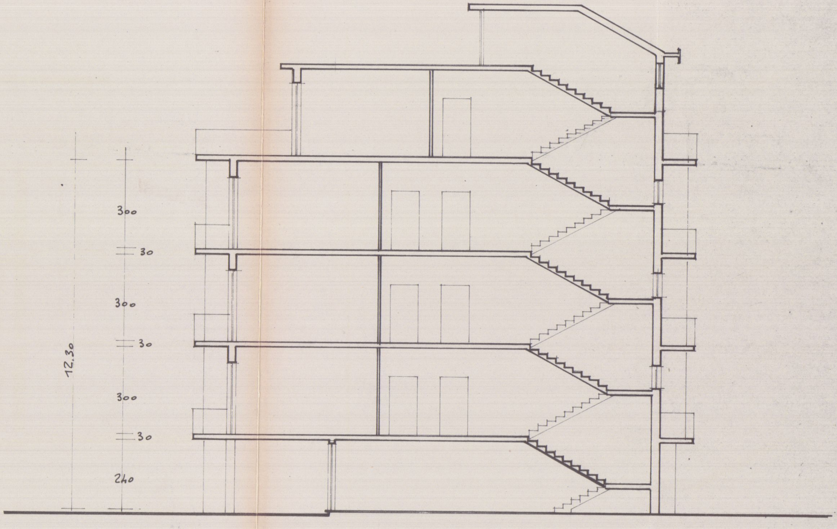

-SEZIONE -

DOTT. FRANCO MENCONI - ARCHITETTO
CARRARA Via M. D'Azeglio 3 tel. 70535

Dott. FRANCO MENCONI ARCHITETTO

proprietario: **ANDREANI CAV. SETTIMO**	accetto
Opera: PROGETTO DI PALAZZINA A MARINA DI CARRARA	Oggetto: - PIANTE
rifo	Tav. n° 1
sosto	
scala: 1:100	data: 0[redacted]
disegnatore: Spigolini	scheda

16 SET. 1969

FABB 2

2 VARIANTE APPROVATO
25 SET. 1969 CONTROLLATO

12

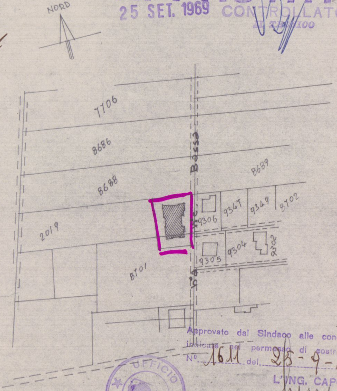
NORD
7706
8686
8688
8689
Via Bassa
9306
9347
9349
8702
2019
9304
9305
8701

Approvato dal Sindaco alle condizioni indicate nel permesso di costruzione N° 1611 del 25-9-1969
L'ING. CAPO

Planimetria Sez. A Fog. 75
Rapp. 1:2000

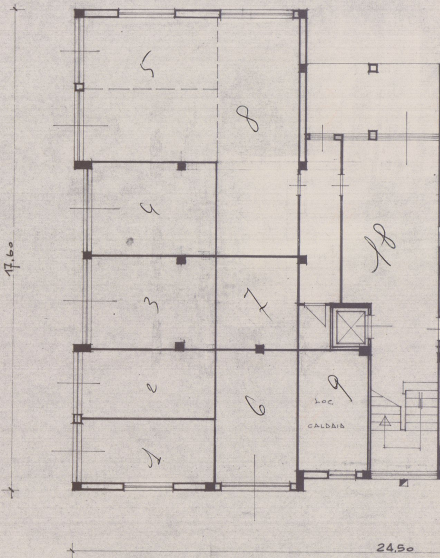
5
8
4
18
3
7
2
6
9
1
LOC. CALDAIA
17,60
24,50

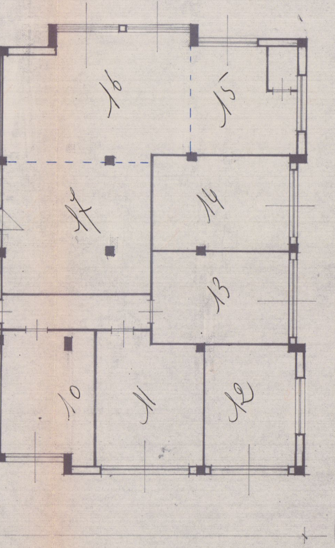
16
15
17
14
13
10
11
12
16,00

- PIANO TERRA -

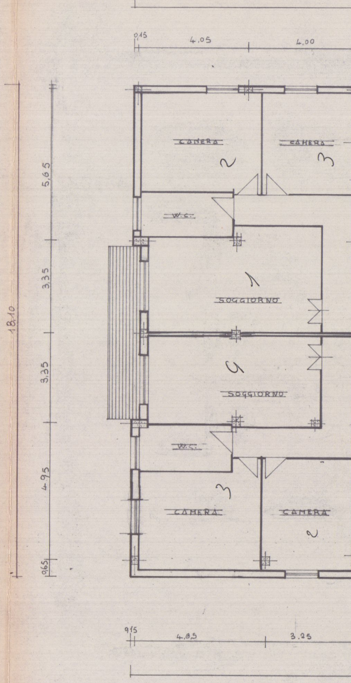
0,15
4,05
4,00
CAMERA
2
CAMERA
3
W.C.
5,65
3,35
3,35
4,95
0,65
18,10
1
SOGGIORNO
9
SOGGIORNO
W.C.
3
CAMERA
CAMERA
2
0,15
4,85
3,25

-PIANO T

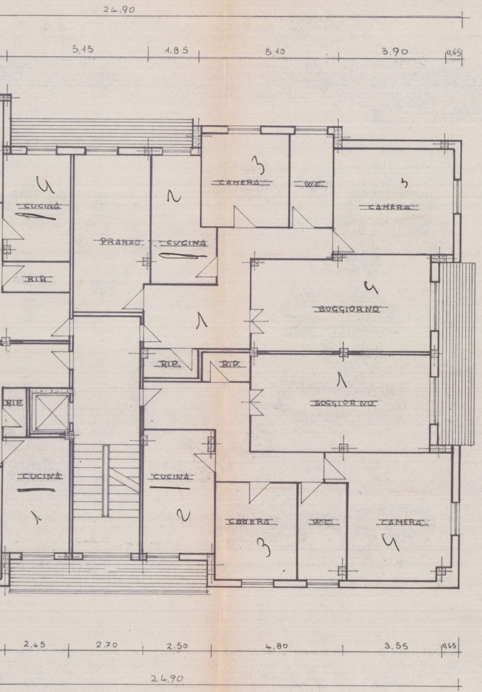
24.90
5.15
1.85
5.10
3.90
0,65
3
CAMERA
W.C.
3
CAMERA
4
CUCINA
PRANZO
2
CUCINA
RIP.
4
SOGGIORNO
1
RIP.
RIP.
1
SOGGIORNO
RIP
CUCINA
1
CUCINA
2
CAMERA
3
W.C.
CAMERA
4
4,20
3,50
3,50
4,50
0,65
16,50
2.45
2.70
2.50
4.80
3,55
0,65
24.90

TIPO-

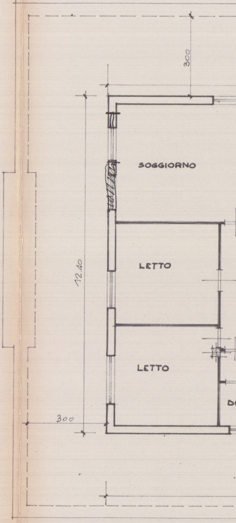
300
SOGGIORNO
LETTO
12.40
LETTO
D
300

-PIANO

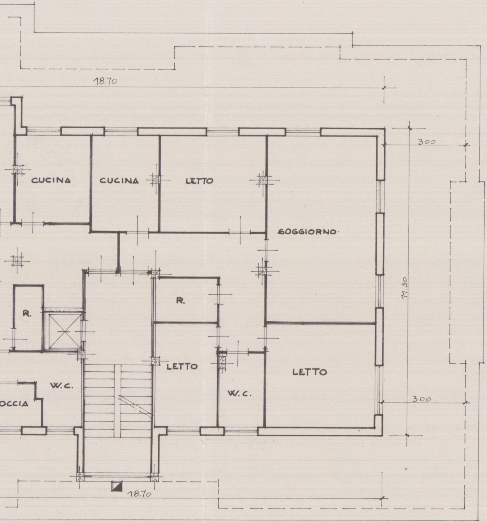
18.70
CUCINA
CUCINA
LETTO
SOGGIORNO
300
11.30
R.
R.
LETTO
W.C.
OCCIA
W.C.
LETTO
300
18.70

ATTICO-