TAVOLA	COMMITTENTE :	
2	RUSSO COSTRUZIONI S.R.L. (ex Ginesini Dario, Orestino, Sergio e Rigollet Ester)	STATO DI VARIANTE
NOTE :	LAVORO :	OGGETTO:
	PROGETTO DI UN FABBRICATO DI CIVILE ABITAZIONE DA ERIGERSI IN CARRARA VIA CARRIONA.	PIANTE: P. TERRA SEMINTERRATO P. PRIMO
	PROGETTISTA :	
	GEOM. ANDREA MARCHI	

COMUNE DI CARRARA
19 GIU. 2007

Russo Costruzioni S.r.l.
Via S. Stefano 3
54036 Marina di Carrara Ms
Cod. 0585/1020581
Tel/Fax 0585/1860884

APPROVATO
VARIANTE

COMUNE DI CARRARA
SETTORE URBANISTICA
VARIANTE n. 1
Approvata con ... condizioni
Indicate nella ... di costruire
n. 21/06
elaborato grafico ... 6/10/07
dal Nucleo Valutazione ...
(Presidente Nucleo)

AZIENDA USL MASSA E CARRARA
Al servizio ...
Al sensi ... FAVO...
51 MAG. 2007
per l'approvazione del presente progetto.
Il Responsabile Igienico

Allegato A alla ... se ... di 14 m.?

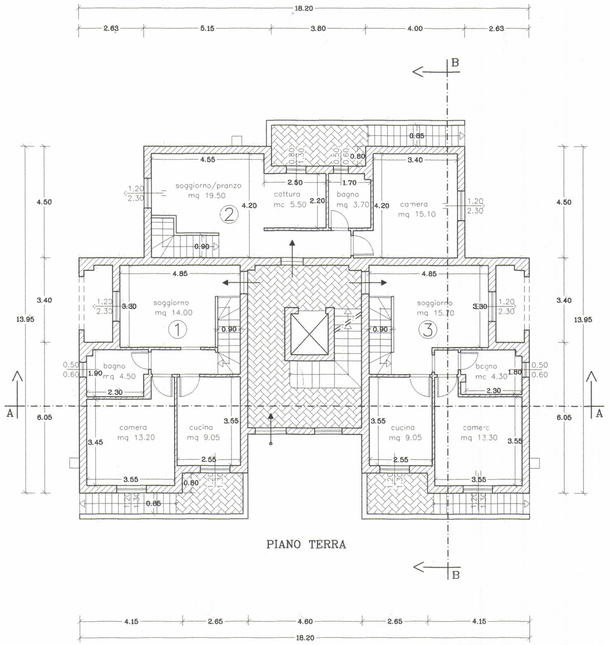

PIANO TERRA

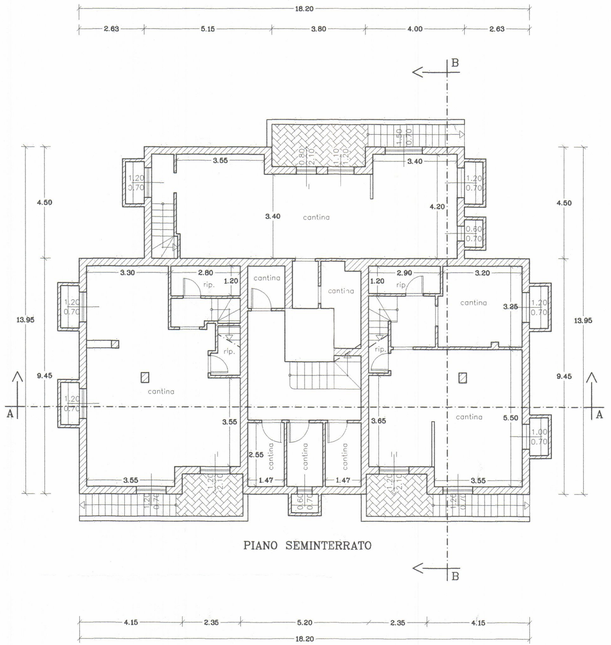

PIANO SEMINTERRATO

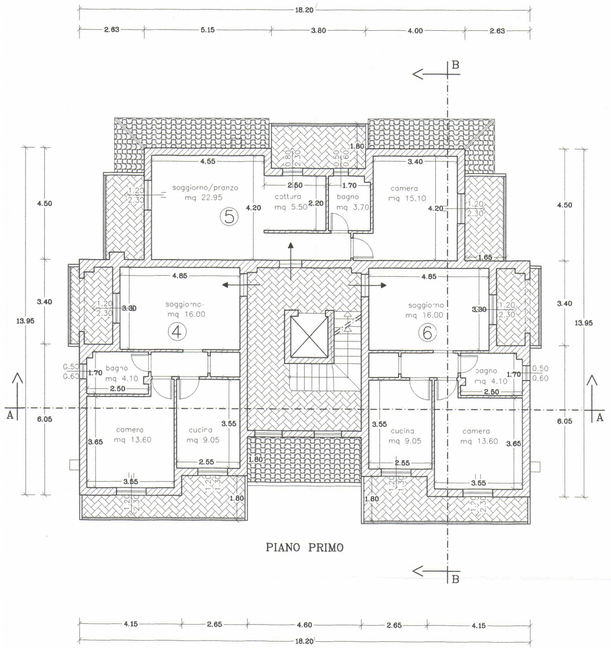

PIANO PRIMO

Disegno di nostra proprieta' - riproduzione vietata a norma di Legge.