TECNOPROGETTI edilizia

29 SET. 1986

VARIANTE

studio tecnico di architettura

via Margaritone n°9 - Arezzo - tel. (0575) 24819

Dott. Arch. G. MARGARITELLI
Dott. Ing. A. MARZULLO
Dott. Ing. S. CASINI
Dott. Ing. V. MARIOTTONI

ORDINE DEGLI ARCHITETTI PROVINCIA DI AREZZO

COOPERATIVA EDIFICATRICE "U.N.C.I. TOSCANA CARRARA UNO s.r.l."

APPROVATO
6 NOV. 1986 CONTROLLATO
IL TECNICO

CARRARA PEEP.
loc.ta BONASCOLA
fabbricato per abitazione a
a carattere economico popolare

VARIANTE
Approvato dal Sindaco alle condizioni della concessione edilizia originaria n. 145 del 3/7/1986
CARRARA lì - 6 NOV. 1986
IL FUNZIONARIO DI PROGRAMMA

TAV. n°1 VARIANTE

VOLUMETRIA E PLANIMETRIE

FABB.-A- PIANI n° 3

FABB.-B- B¹ PIANI n°3 B² PIANI n°4

VOLUMETRIA

FABBRICATO "A"
Piani 3 + Garages — Appartamenti n°12

FABBRICATO "B"
"B1" Piani 3 + Garages — Appartamenti n°6
"B2" Piani 4 + Garages — Appartamenti n°8
Totale — Appartamenti n°26

FABBRICATO "A" mc 4450

FABBRICATO "B" mc 6104

VOLUME TOTALE VUOTO PER PIENO: mc 10554

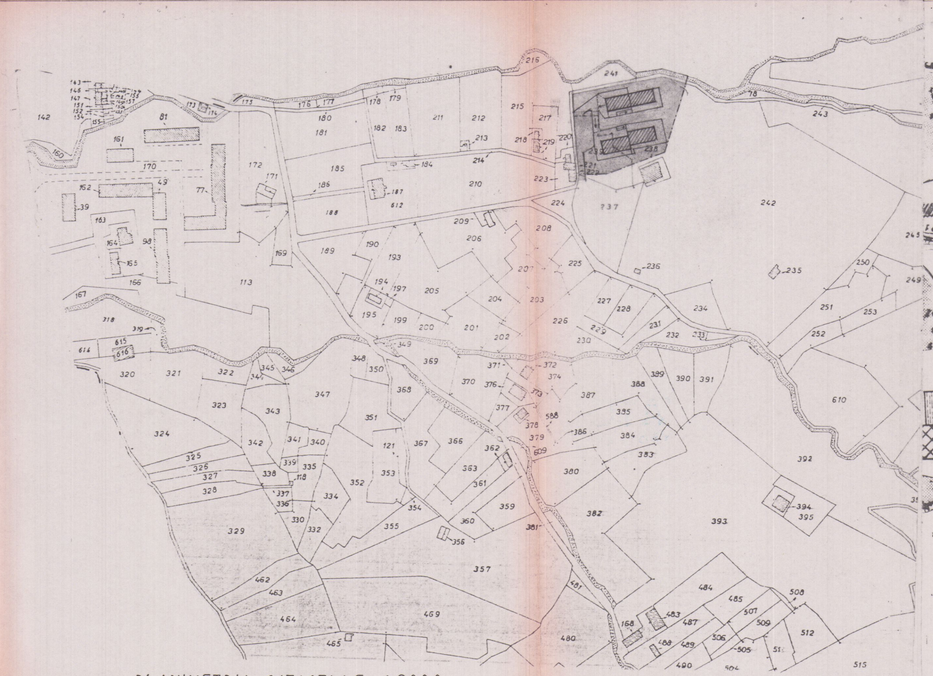

PLANIMETRIA CATASTALE 1:2000

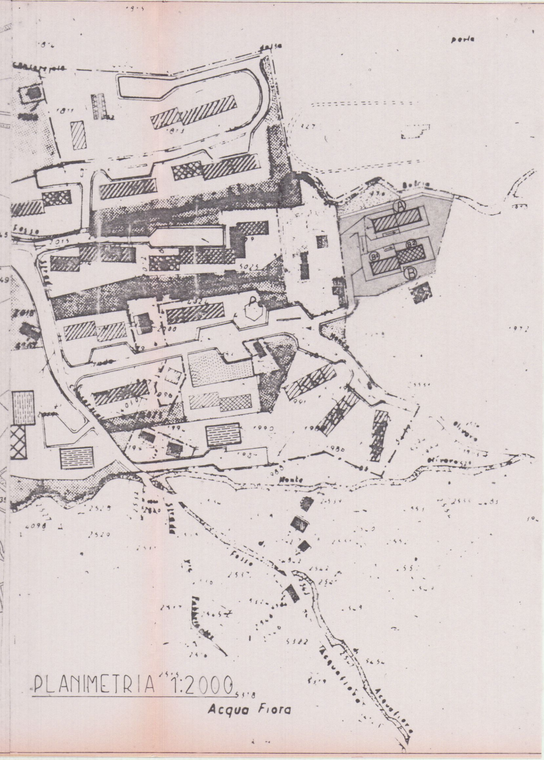

PLANIMETRIA 1:2000

TECNOPROGETTI
edilizia

29 SET 1986

VARIANTE

studio tecnico di architettura

via Margaritone n°9 - Arezzo - tel. (0575) 24819

Dott. Arch. G. MARGARITELLI
Dott. Ing. A. MARZULLO
Dott. Ing. S. CASINI
Dott. Ing. V. MARIOTTONI

COOPERATIVA EDIFICATRICE
"U.N.C.I. TOSCANA CARRARA UNO s.r.l."

APPROVATO
F.6 NOV. 1986 CONTROLLATO
IL TECNICO

CARRARA PEEP.
loc.ta BONASCOLA
fabbricato per abitazione a
a carattere economico popolare

TAV. n°1b VARIANTE

SISTEMAZIONE TERRENO 1:200

FABB.-A- PIANI n°3

FABB.-B- B¹ PIANI n°3
B² PIANI n°4
VARIANTE

Approvato dal Servizio alle condizioni della concessione edilizia originale n. 1715 del 7/7/86
Carrara, li 8 NOV. 1986
IL SINDACO

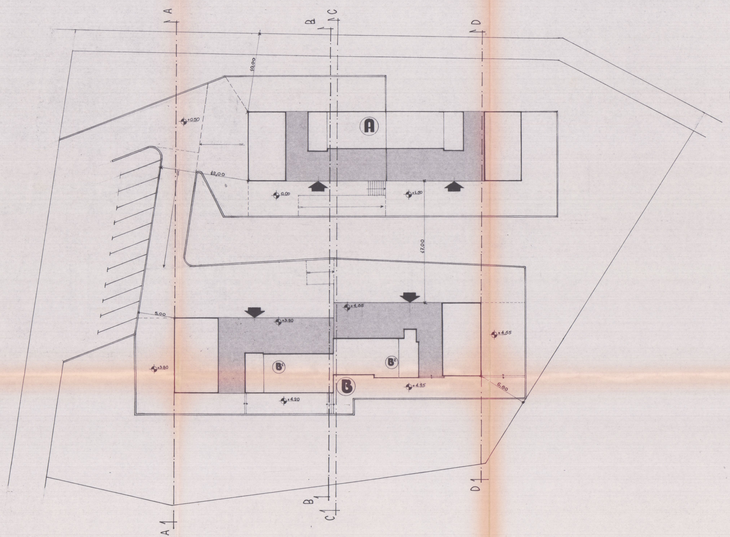

TECNOPROGETTI
edilizia
VARIANTE
studio tecnico di architettura
via Margaritone n°9 - Arezzo - tel. 0575 24619
Dott. Arch. G. MARGARITELLI
Dott. Ing. A. MARZULLO
Dott. Ing. F. CASINI
Dott. Ing. V. MARIOTTONI

COOPERATIVA EDIFICATRICE
"U.N.C.I. TOSCANA CARRARA UNO" s.r.l.
CARRARA PEEP.
località BONASCOLA
fabbricato per abitazione a
a carattere economico popolare

APPROVATO
DEL CONTABILITÀ E TECNICO

TAV. n°2 VARIANTE
PIANTE 1:100
FABB. "B" Bi PIANI n°3
Bz PIANI n°4

VARIANTE
Variante in corso d'opera
Concessione n. 28 del 30-01-1980
Variante n. 28 del 30-01-1980
Variante n. 28 del 30-01-1980

PIANO TERRA

FABB. B
PIANO PRIMO APPARTAMENTI: 1-2-3-4
PIANO TERZO APPARTAMENTI: 9-10-11-12

PIANO PRIMO - TERZO

FABB. B
PIANO SECONDO APPARTAMENTI: 5-6-7-8
PIANO QUARTO APPARTAMENTI: 13-14

PIANO SECONDO E QUARTO

PIANO SECONDO

PIANO COPERTURA

TECNOPROGETTI
edilizia

VARIANTE

studio tecnico di architettura
via Margaritone n°9 - Arezzo - tel. 0575/24819
Dott. Arch. A. MARGARITELLI
Dott. Ing. R. MARZULLO
Dott. Ing. F. CALFINI
Dott. Ing. V. MARIOTTONI

COOPERATIVA EDIFICATRICE
U.N.C.I. TOSCANA CARRARA UNO s.r.l.

CARRARA PEEP.
località BONASCOLA
fabbricato per abitazione a
a carattere economico popolare

APPROVATO
(D.M. LL.PP. n. 2474/63 del 5.7.1965)

TAV. n° 3 variante

PROSPETTI e SEZIONI 1:100

FABB. B - Bi PIANI n°3
Bz PIANI n°4

PROSPETTO PRINCIPALE

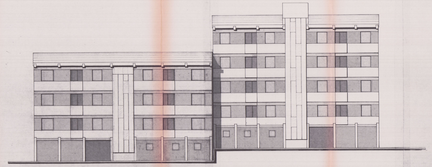

PROSPETTO POSTERIORE

LATO DESTRO

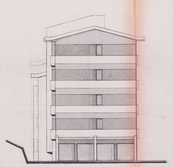

LATO SINISTRO

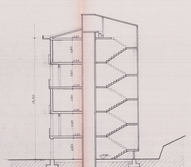

SEZIONE DD

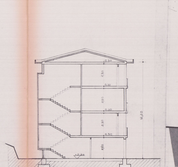

SEZIONE FF

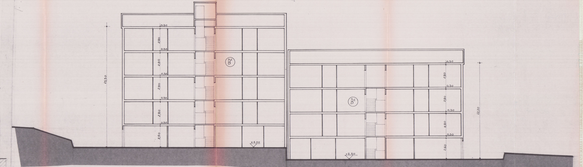

SEZIONE EE

TECNOPROGETTI
edilizia

29 SET. 1986

studio tecnico di architettura
via Margaritone n°9 - Arezzo - tel. (0575) 24819
Dott. Arch. G. MARGARITELLI
Dott. Ing. A. MARZULLO
Dott. Ing. S. CASINI
Dott. Ing. V. MARIOTTONI

VARIANTE

COOPERATIVA EDIFICATRICE
"U.N.C.I. TOSCANA CARRARA UNO s.r.l."

APPROVATO
6 NOV. 1986 CONTROLLATO
IL TECNICO

CARRARA PEEP.
loc.ta BONASCOLA
fabbricato per abitazione a
a carattere economico popolare

TAV. n°4 VARIANTE

VOLUMETRIA 1:100 VARIANTE

Approvato dal Sindaco nella seduta consiliare del 3.7.1986
CARRARA lì 8 NOV. 1986
IL SINDACO

FABB. "B" B1 PIANI n°3
B2 PIANI n°4

PIANO TERRA

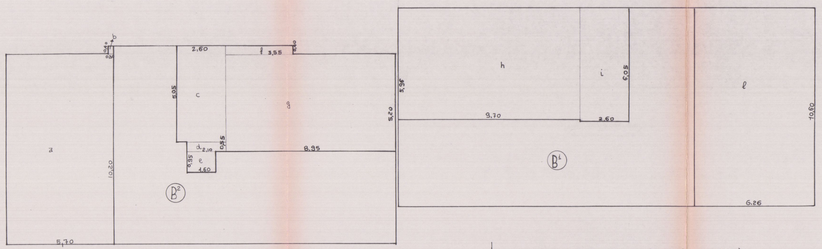

Fabb. B²

212,98 x 60 / 100 = mq 127,78 sup. chiusa (consentita)

a) 5,10 x 10,20 = mq 58,14
b) 0,40 x 0,30 = mq 0,12
c) 2,60 x 5,05 = mq 13,13
d) 2,10 x 0,85 = mq 1,65
e) 0,35 x 1,60 = mq 1,92
f) 3,55 x 0,40 = mq 1,42
g) 8,35 x 5,20 = mq 43,44
= mq 122,02 sup. scale e garages < 127,78

212,98 - 122,02 = mq 90,96 sup. portico
122,02 x 2,80 = mc 341,65 vol. scale e garages
90,96 x 2,60 = mc 236,49 vol. portico

Fabb. B¹

233,20 x 60 / 100 = mq 139,92 sup. chiusa (consentita)

h) 9,70 x 5,86 = mq 57,84
i) 2,60 x 6,05 = mq 15,73
l) 6,26 x 10,60 = mq 66,35
= mq 139,89 sup. scale e garages < 139,92

233,20 - 139,89 = mq 93,31 sup. portico
139,89 x 2,60 = mc 363,71 Vol. scale e garages
93,31 x 2,60 = mc 242,60 Vol. portico

PIANTE TIPO

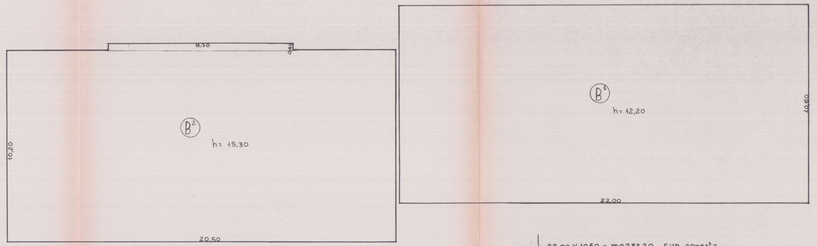

Fabb. B²

(20,50 x 10,20) + (8,10 x 0,40) = mq 212,98 sup. coperta

212,98 x 15,30 = mc 3258,59 volume

Fabb. B¹

22,00 x 10,60 = mq 233,20 sup. coperta

233,20 x 12,20 = mc 2846,04 volume

VOLUME TOTALE FABB. B = mc 6103,63

TECNOPROGETTI
edilizia

29 SET. 1986

VARIANTE

studio tecnico di architettura

via Margaritone n°9 - Arezzo - tel. 0575 24815

Dott. Arch. G. MARGARITELLI
Dott. Ing. A. MARZULLO
Dott. Ing. F. CASINI
Dott. Ing. V. MARIOTTONI

COOPERATIVA EDIFICATRICE

"U.N.C.I. TOSCANA CARRARA UNO s.r.l."

APPROVATO
16 NOV. 1986 CONTROLLATO IL TECNICO

CARRARA PEEP.
loc.tà BONASCOLA
fabbricato per abitazione a
a carattere economico popolare

TAV. n°5 VARIANTE

SUP. NETTA - RAPP. DI ILLUMINAZIONE 1:100

FABB. -B- B1 PIANI n°3
B2 PIANI n°4

FABB. B

PIANO PRIMO APPARTAMENTI: 1-2-3-4

PIANO TERZO APPARTAMENTI: 9-10-11-12

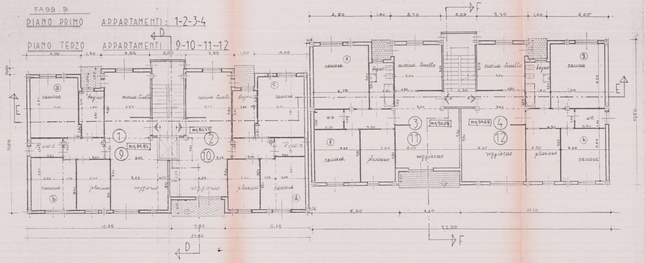

PIANO PRIMO + TERZO

FABB. B

PIANO SECONDO APPARTAMENTI: 5-6-7-8

PIANO QUARTO APPARTAMENTI: 13-14

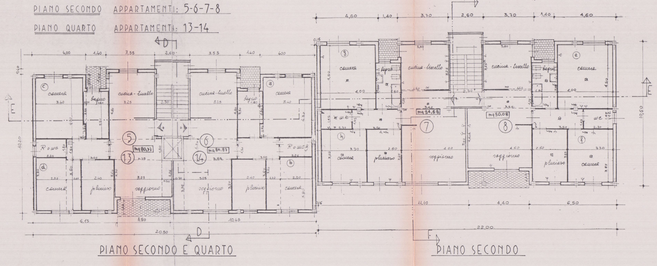

PIANO SECONDO E QUARTO

PIANO SECONDO

APPARTAMENTI 1-6-9-14

SUPERFICIE UTILE ABITABILE

camera a) (4,50+3,40)·(3,00+0,30)	=	14,80 mq
camera b) (4,50+1,00)·(3,00+1,20)	=	15,30 mq
w.c.	=	2,88 mq
antibagno	=	2,88 mq
ripostiglio	=	0,60 mq
bagno (2,30+0,40)·(2,60+0,30)	=	8,14 mq
cucina-tinello	=	15,60 mq
soggiorno (4,50+0,30)·3,45+(3,00+0,30)·(3,45-1,40)+ +(3,00+0,30)·1,40	=	36,51 mq
SUPERFICIE UTILE ABITABILE TOTALE	=	84,83 mq

RAPPORTO DI ILLUMINAZIONE		
SUPERFICIE VANO	Superficie finestrata	
camera a) mq 14,80	(4,60+1,60) = mq 6,30 > 1/8	
camera b) mq 15,30	(4,60+1,60) = mq 6,30 > 1/8	
w.c. mq 2,88	(1,60+0,80) = mq 1,12 > 1/16	
ripostiglio mq 0,60	(1,60+0,80) = mq 1,12 > 1/16	
bagno mq 8,14	(1,60+0,80) = mq 1,12 > 1/8	
cucina-tinello mq 15,60	(2,60+2,60+1,60+0,80)·0,80 = 6,56+0,640 = mq 7,20	> 1/3
soggiorno mq 36,51	2,80+1,85 = mq 4,65	> 1/8

APPARTAMENTI 2-5-10-13

SUPERFICIE UTILE ABITABILE

camera a) (3,50+3,40)·(3,00+0,30)	=	14,80 mq
camera b) (4,50+1,00)·(3,00+1,20)	=	15,30 mq
w.c.	=	2,88 mq
antibagno	=	2,88 mq
ripostiglio	=	0,60 mq
bagno (2,30+0,40)·(2,60+0,30)	=	8,14 mq
cucina-tinello	=	15,60 mq
soggiorno (4,50+0,30)·3,45+(3,00+0,30)·(3,45-1,40)+ +(3,00+0,30)·1,40	=	36,51 mq
SUPERFICIE UTILE ABITABILE TOTALE	=	86,31 mq

RAPPORTO DI ILLUMINAZIONE		
SUPERFICIE VANO	Superficie finestrata	
camera a) mq 14,80	(4,60+1,60) = mq 6,30 > 1/8	
camera b) mq 15,30	(4,60+1,60) = mq 6,30 > 1/8	
w.c. mq 2,88	(1,60+0,80) = mq 1,12 > 1/16	
ripostiglio mq 0,60	(1,60+0,80) = mq 1,12 > 1/16	
bagno mq 8,14	(1,60+0,80) = mq 1,12 > 1/8	
cucina-tinello mq 15,60	(2,60+2,60+1,60+0,80)·0,80 = 6,56+0,640 = mq 7,20	> 1/3
soggiorno mq 36,51	2,80+1,85 = mq 4,65	> 1/8

APPARTAMENTI 3-8-11

SUPERFICIE UTILE ABITABILE

camera a) 4,00·4,80 - 0,60·0,80	=	17,92 mq
camera b) 3,80·3,30	=	12,54 mq
ripostiglio 3,80·2,80	=	8,86 mq
cucina-tinello 3,80·3,30 + 0,60·1,80	=	13,61 mq
bagno 2,80·1,80	=	5,04 mq
w.c. 1,40·0,80	=	1,12 mq
disimpegno 1,80·0,80	=	1,44 mq
soggiorno 3,80·4,25 - 0,60·0,80 + 4,80·4,40 - 0,60·0,80 - 1,80·0,80 + 1,80·0,80	=	36,68 mq
SUPERFICIE UTILE ABITABILE	=	97,21 mq

RAPPORTO DI ILLUMINAZIONE		
SUPERFICIE VANO	Superficie finestrata	
camera a) mq 17,92	4,60·1,60 = mq 7,36 > 1/8	
camera b) mq 12,54	4,60·1,60 = mq 7,36 > 1/8	
ripostiglio mq 8,86	1,60·0,80 = mq 1,12 > 1/16	
cucina-tinello mq 13,61	1,60·0,80 = mq 1,12 > 1/16	
bagno mq 5,04	1,60·0,80 = mq 1,12 > 1/8	
w.c. mq 1,12	1,60·0,80 = mq 1,12 > 1/16	
disimpegno mq 1,44	1,60·0,80 = mq 1,12 > 1/16	
soggiorno mq 36,68	4,60·1,60 = mq 7,36 > 1/8	

APPARTAMENTI 4-7-12

SUPERFICIE UTILE ABITABILE

camera a) 4,00·4,80 - 0,60·0,80	=	17,92 mq
camera b) 3,80·3,30	=	12,54 mq
ripostiglio 3,80·2,80	=	8,86 mq
cucina-tinello 3,80·3,30 + 0,60·1,80	=	13,61 mq
bagno 2,80·1,80	=	5,04 mq
w.c. 1,40·0,80	=	1,12 mq
disimpegno 1,80·0,80	=	1,44 mq
soggiorno 3,80·4,25 - 0,60·0,80 + 4,80·4,40 - 0,60·0,80 - 1,80·0,80 + 1,80·0,80	=	36,68 mq
SUPERFICIE UTILE ABITABILE	=	97,21 mq

RAPPORTO DI ILLUMINAZIONE		
SUPERFICIE VANO	Superficie finestrata	
camera a) mq 17,92	4,60·1,60 = mq 7,36 > 1/8	
camera b) mq 12,54	4,60·1,60 = mq 7,36 > 1/8	
ripostiglio mq 8,86	1,60·0,80 = mq 1,12 > 1/16	
cucina-tinello mq 13,61	1,60·0,80 = mq 1,12 > 1/16	
bagno mq 5,04	1,60·0,80 = mq 1,12 > 1/8	
w.c. mq 1,12	1,60·0,80 = mq 1,12 > 1/16	
disimpegno mq 1,44	1,60·0,80 = mq 1,12 > 1/16	
soggiorno mq 36,68	4,60·1,60 = mq 7,36 > 1/8	