Planimetria Sottotetto

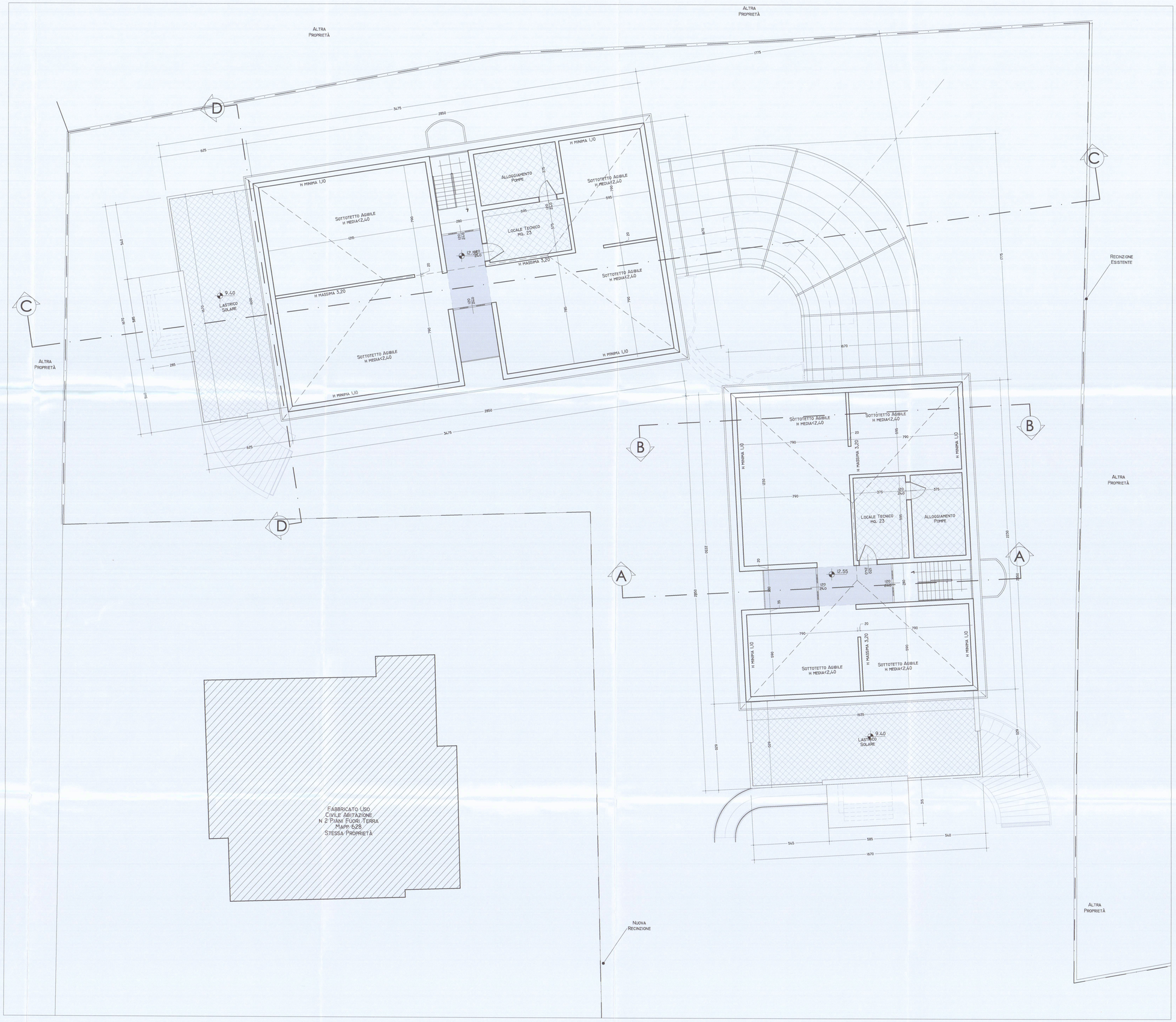

Studio di Architettura
Arch. Bianca Maria Torri
Consulenza Tecnica-Grafica Geom. Riccardo Fantoni
Via Dei Mille, 95 - Marina di Carrara (MS) Tel. 0585/788611

COMMITTENTE: GINO BIGAZZI

OGGETTO.: Progetto per la realizzazione di Residenza Turistico Alberghiera, sita in Marina di Carrara, Via Bassagrande, distinto al NCEU al foglio 87 mappali 701,703.

RIFERIMENTI ALLO STRUMENTO URBANISTICO

Piano Strutturale : Sub Sistema Insediativo Costiero 1B - UTOE 1b4

R.U. : D4a - Turistico-Produttiva (N.T.A. art.12, c. 3, lett. d)

TAV.	Piano Sottotetto Scala 1:100	
1G	Firma Progettista Dott. Arch. TORRI Bianca Maria	Firma Proprietario

COMUNE DI CARRARA 12 MAG. 2007

COMUNE DI CARRARA 30 APR. 2007

TAV. 7/12