Planimetria Sottotetto

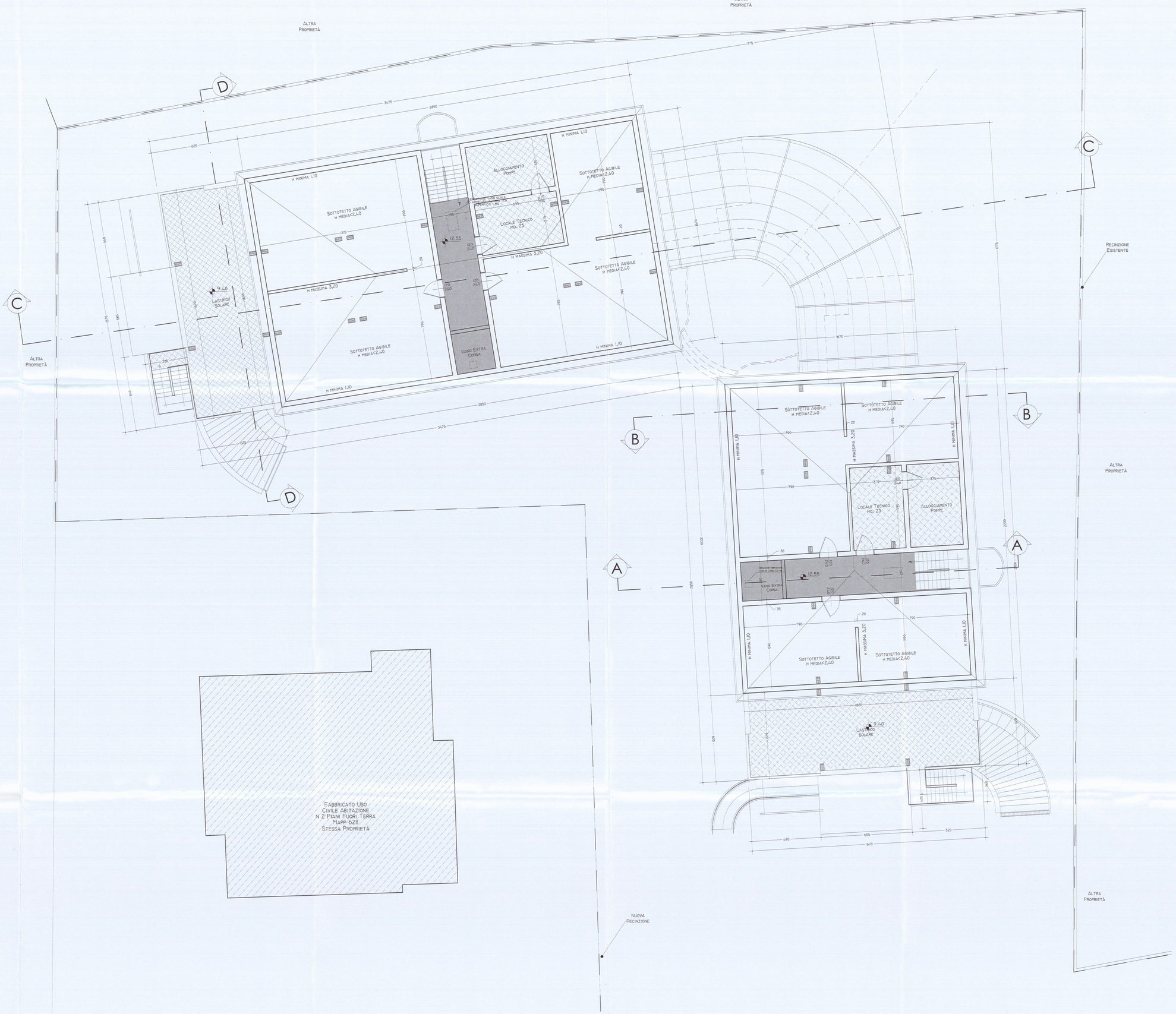

COMUNE DI CARRARA
/ 1 OTT. 2007

STUDIO DI ARCHITETTURA
ARCH. BIANCA MARIA TORRI
CONSULENZA TECNICA-GRAFICA GEOM. RICCARDO FANTONI
VIA DEI MILLE, 95 - MARINA DI CARRARA (MS) TEL. 0585/788611

COMMITTENTE: GINO BIGAZZI

OGGETTO : Progetto per la realizzazione di Residenza Turistico Alberghiera, sita in Marina di Carrara, Via Bassagrande, distinto al NCEU al foglio 87 mappali 701,703.

RIFERIMENTI ALLO STRUMENTO URBANISTICO
Piano Strutturale : Sub Sistema Insediativo Costiero 18 - UTOE 1b4
R.U. : D4a - Turistico-Produttiva (N.T.A. art.12, c. 3, lett. d)

TAV.	PIANO SOTTOTETTO SCALA 1:100	
1 G	FIRMA PROGETTISTA	FIRMA PROPRIETARIO

Architetto TORRI Bianca Maria

COMUNE DI CARRARA
SETTORE URBANISTICA
RICHIESTA PARERE S.U.A.P. PROT. N. 2262 DEL 28/2/07
ELABORATO GRAFICO ALLEGATO AL PARERE DEL 31/10/07
Il Responsabile del Procedimento (Geom. Fabio Pierini)

TAV. 7/12