

Geom. Alessandro BIGGI
Via Campo d'Appio, 142 - Avenza (MS)

C.F. BLLLRA82B53B832R
 Tel. 0585 040693 e-mail: studio.biggi@libero.it

DENUNCIA DI INIZIO ATTIVITA'
 (ai sensi del comma 2 lett. b) dell'art. 79 della L.R. n. 1/2005)
 OPERE INTERNE DI MANUTENZIONE STRAORDINARIA
 ad U.I. sita in Via Carriona n. 210 - FG. 53 MAPP.LE 106 SUB. 7

COMMITTENTE: Moressa Michela Pedroni Francesco	DATA: giugno 2009
STATO SOVRAPPOSTO	1 ^a rev.
SCALA	2 ^a rev.
	3 ^a rev.
PIANTE - SEZIONI - PROSPETTI	1: 100
	TAVOLA 3

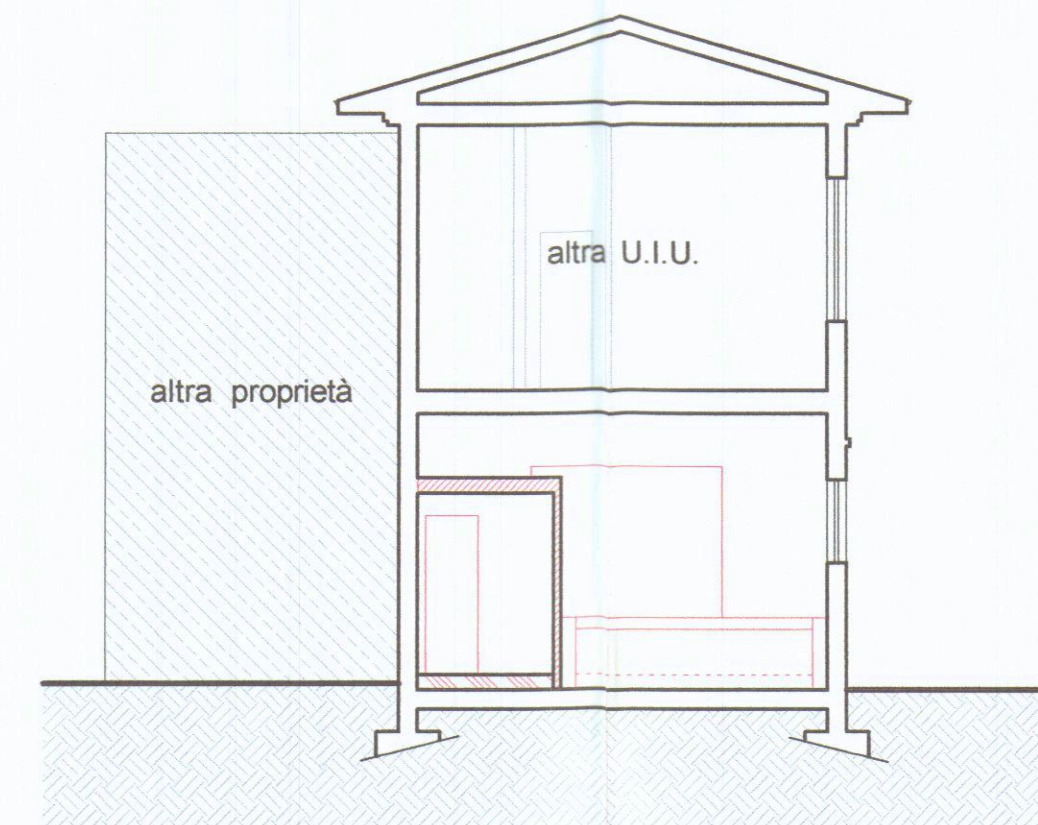
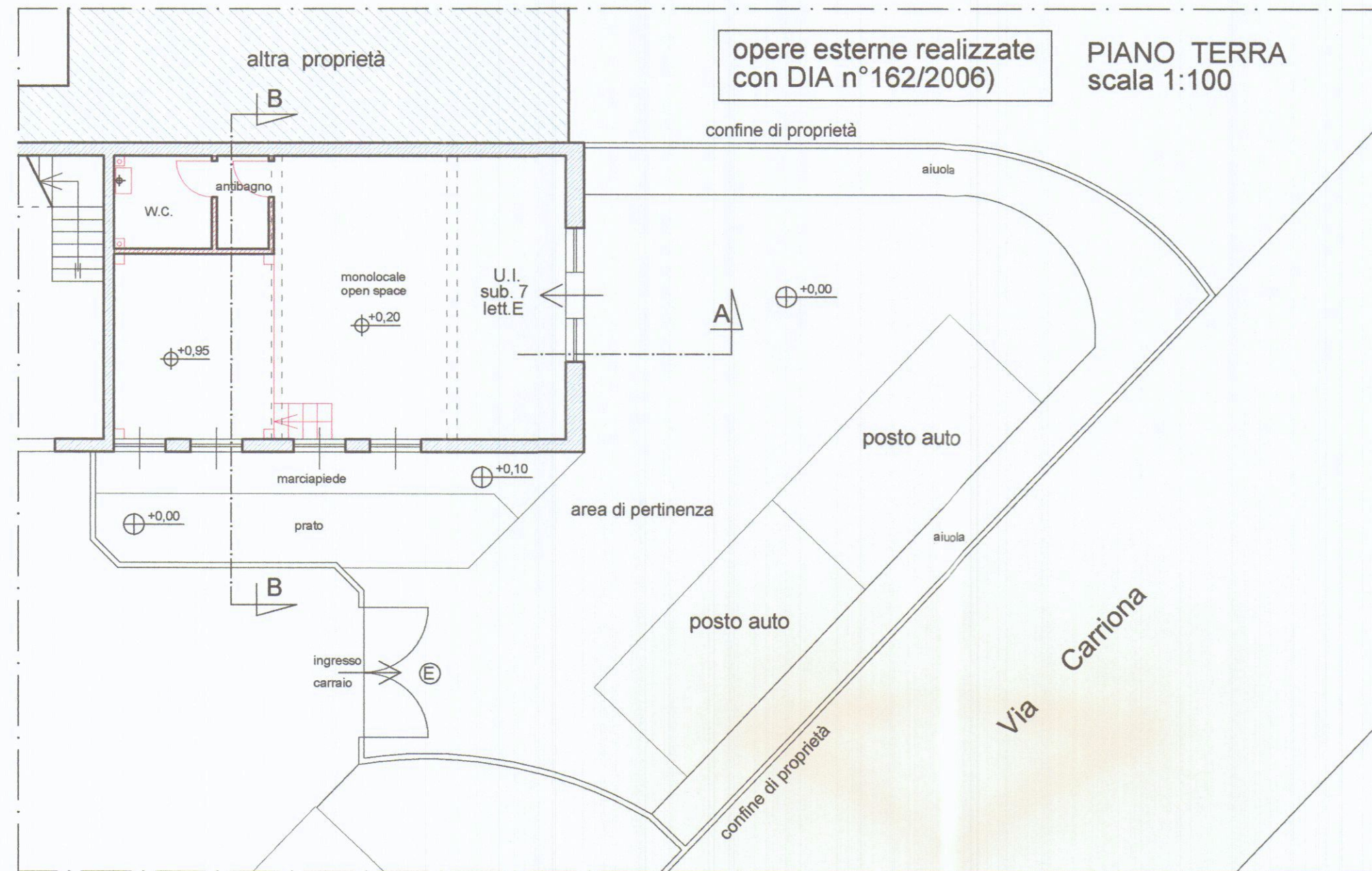

SEZIONE B-B
 scala 1:100

costruzioni

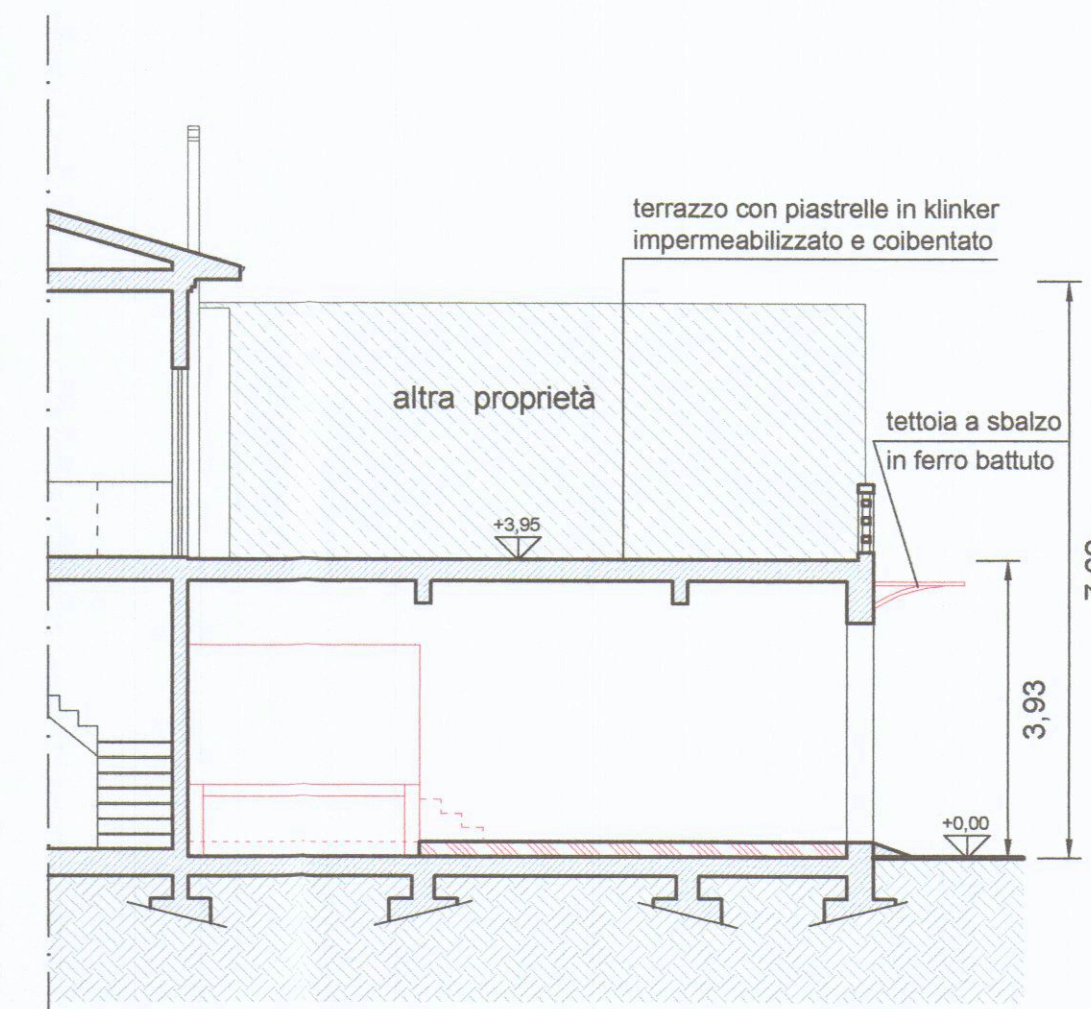

SEZIONE A-A
 scala 1:100

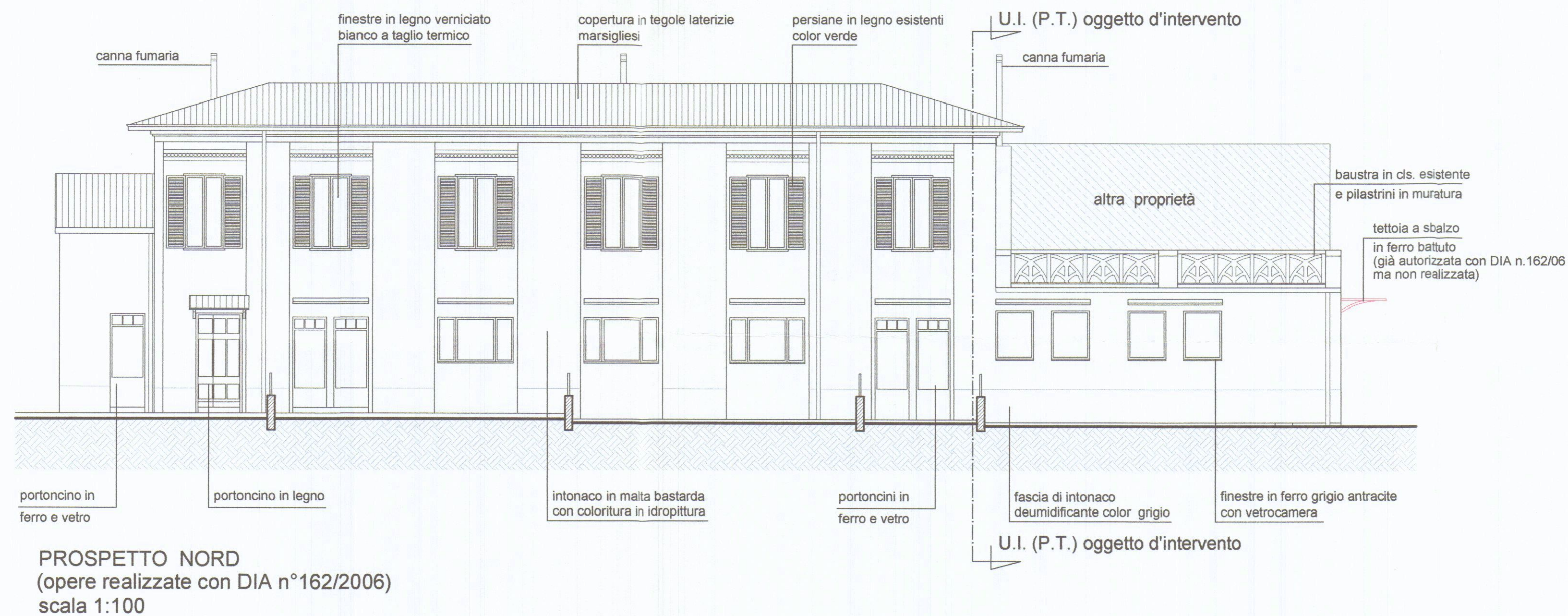

PROSPETTO NORD
 (opere realizzate con DIA n°162/2006)
 scala 1:100

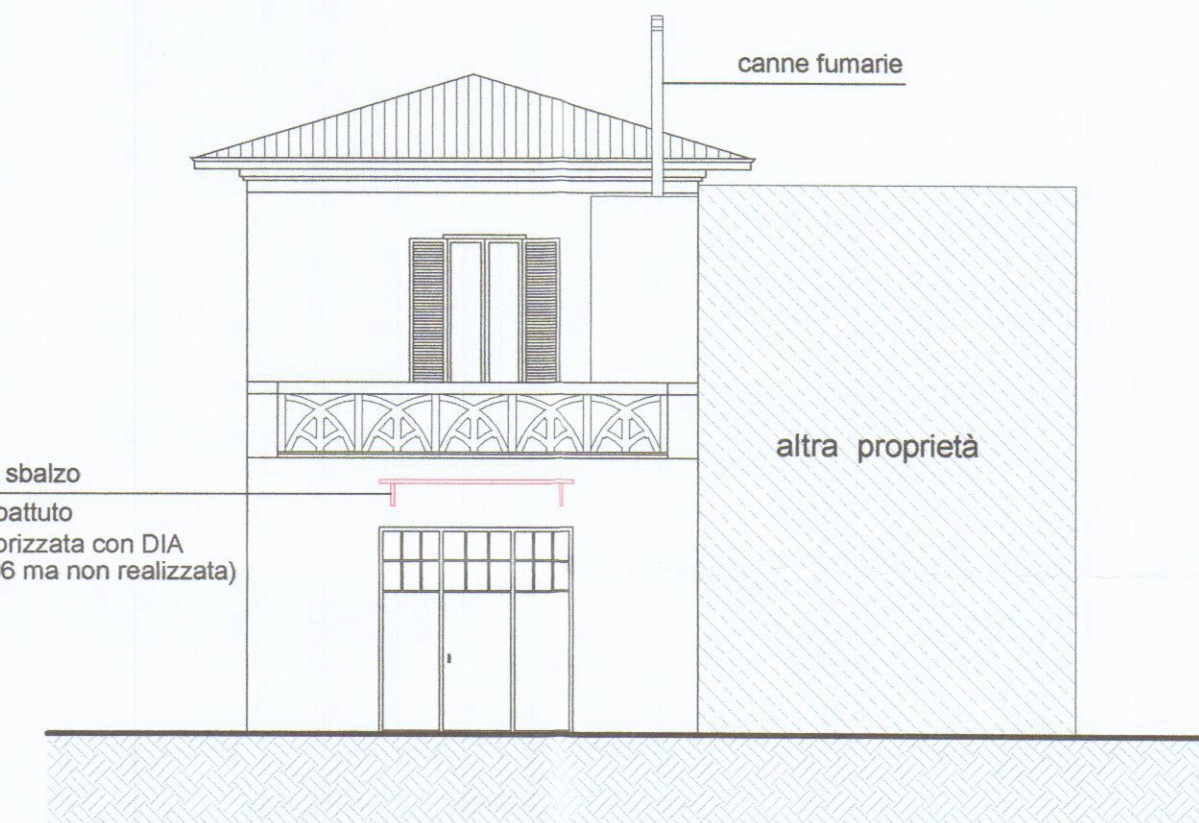

PROSPETTO OVEST
 (opere realizzate con DIA n°162/2006)
 scala 1:100