31 LUG 1967

Dott. Arch. FRANCO MENCONI CARRARA — PROGETISTI — Dott. Ing. GIANCARLO BORZA LA SPEZIA

C — FABBRICATO — 01 — TAVOLA

PROGETTO DI FABBRICATO IN SU AREA DI PROP.:

DELL'AMICO - FIGAIA

Luglio 1967 — DATA — 1:100 — SCALA

Dott. Arch. FRANCO MENCONI

APPROVATO
16 OTT. 1967
CONTROLLATO
IL TECNICO

Approvato dal Sindaco alle condizioni indicate nel permesso di costruzione N° 264 del 16-10-1967
L'ING. CAPO

Planimetria rapp. 1:1000

2ª SOLUZIONE

al Comune

VISTO come da lettera N° 13525 del 24 OTT. 1967
IL SOPRINTENDENTE

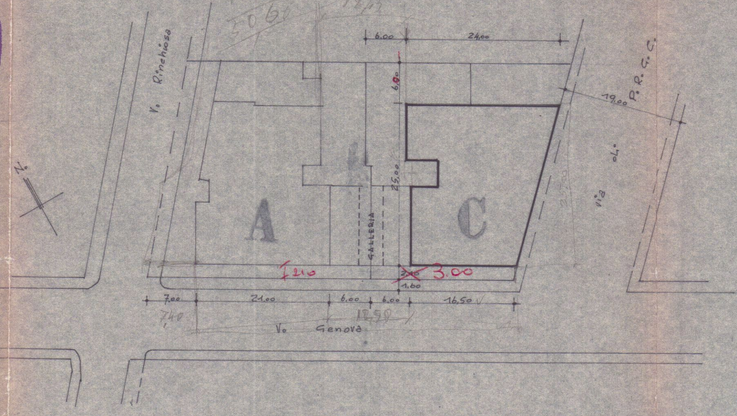

Planimetria rapp. 1:500

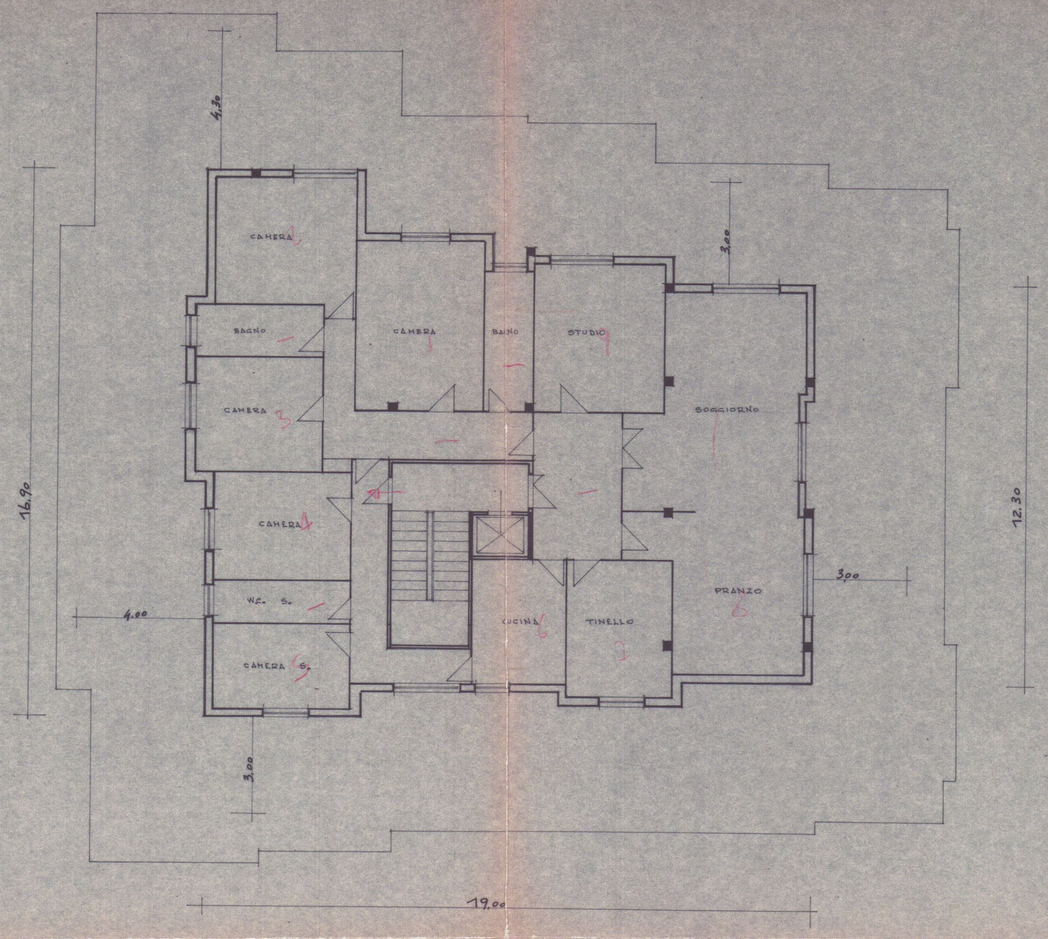

- PIANO ATTICO -

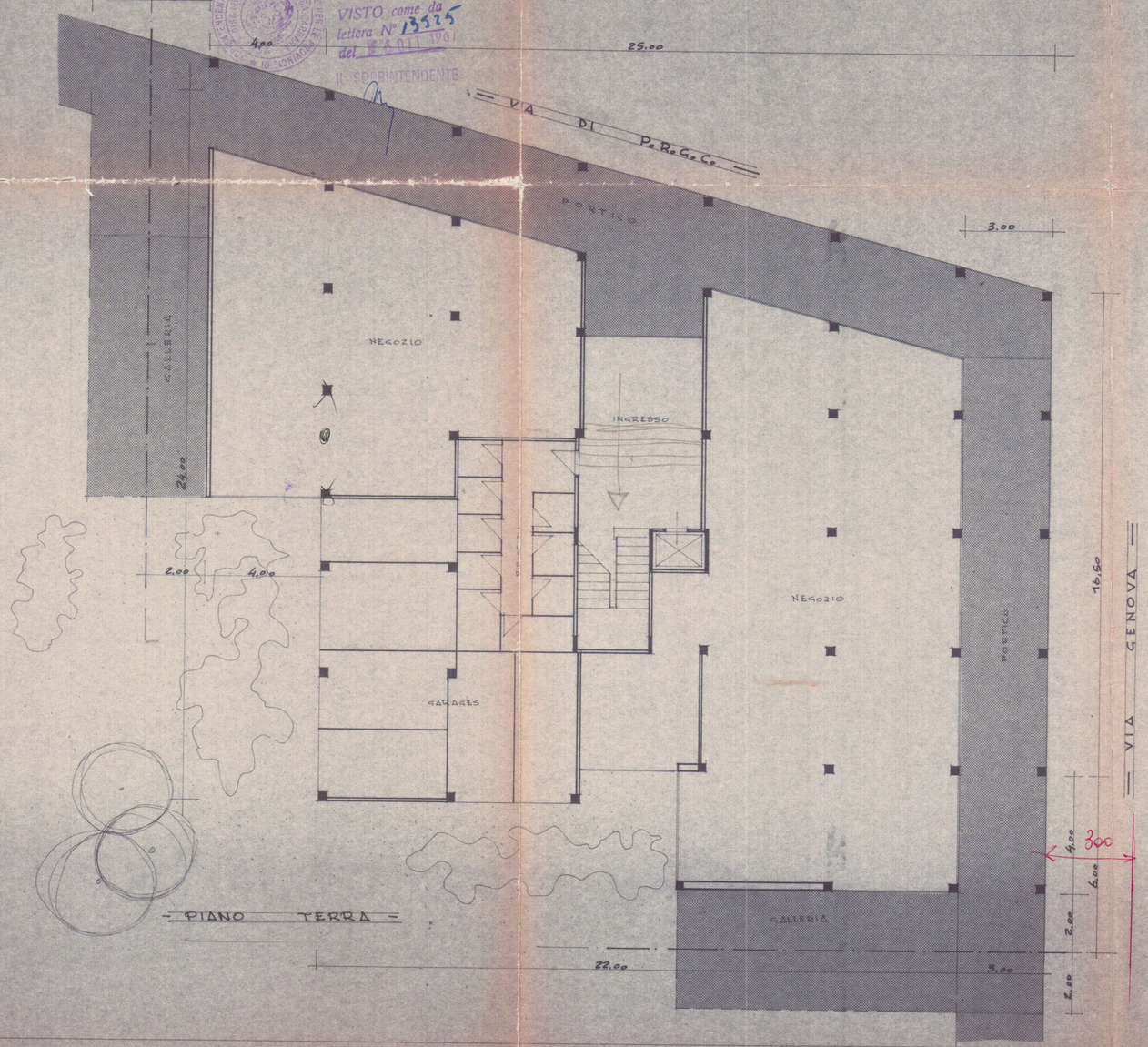

- PIANO TERRA -

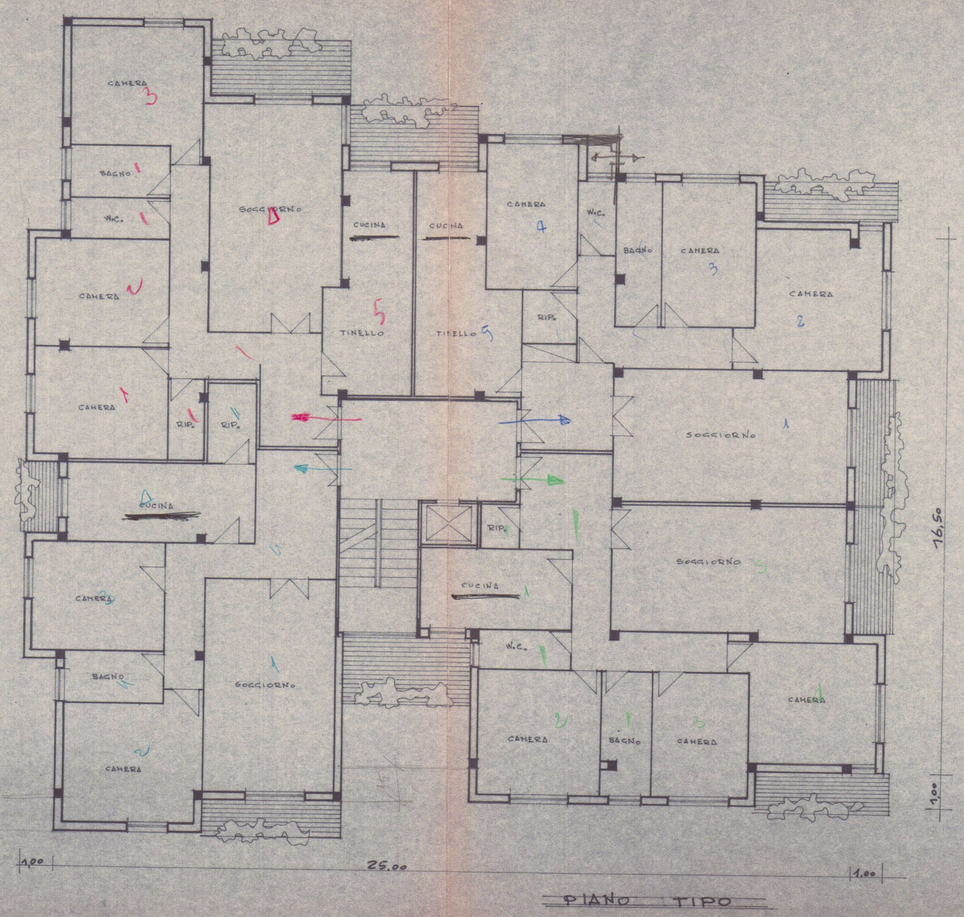

PIANO TIPO