Dott. FRANCO MENCONI - ARCHITETTO
CARRARA Via M. Pinotti n. 12/B5 Tel. 72355

Dott. FRANCO MENCONI
ARCHITETTO
Via M. Pinotti n. 12/B5
CARRARA

VERNAZZA ROGGERO
GABBANI EDDA

PROGETTO DI AMPLIAMENTO DI CASA A MARZANO

AMPLIAMENTO

2 ED

1:100

23 OTT 1977

APPROVATO
CONTROLLATO

Approvato dal Ministero dei LL.PP. con Decreto n. 02 del 9 GIU 1978
IL DIR. CAPO

Comune di Carrara
Ufficio Tecnico
Prot. n. 7 DIC. 1977
PARERE FAVOREVOLE
del Consorzio Zona Industriale Apuana
Salvi i diritti dei terzi, salvo le autorizzazioni di altri enti

Consiglio di Amministrazione
Prot. n. 1 DIC. 1977
MASSA

CASSA NAZIONALE PREVIDENZA ED ASSISTENZA PER GLI INGEGNERI ED ARCHITETTI LIBERI PROFESSIONISTI
ROMA

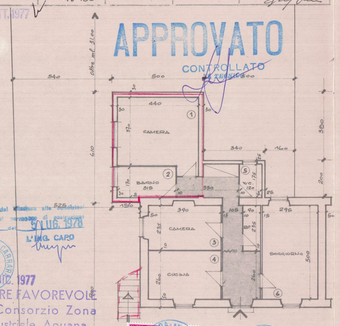

P. TERRA

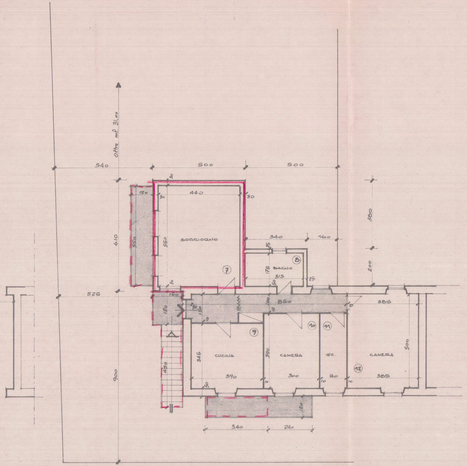

P. PRIMO

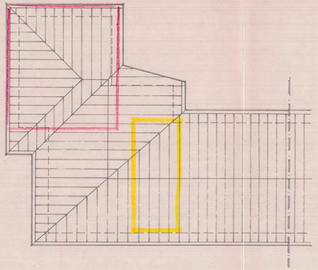

P. COPERTURA

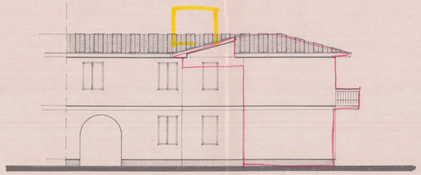

PROSPETTO NORD

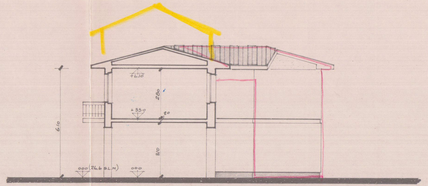

SEZIONE TRASV. - PROSPETTO EST

PROSPETTO SUD

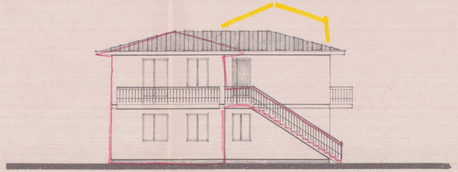

PROSPETTO OVEST

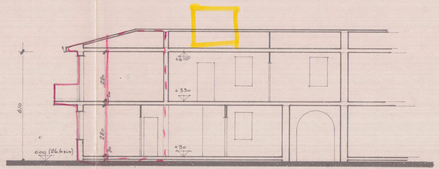

SEZIONE LONG.

LEGENDA

VANO N°	DIMENSIONI	SUP. MQ.	H.	VOLUME	DIM. PORTONI	SUP. FINESTRE	N. PAVIM.
" 1	4,00 x 5,50	22,00	2,8	61,60	2,40 x 1,80	2,10	1,10
" 2	1,80 x 3,10	5,58	2,8	15,62	1,80 x 1,60	1,80	2,97
" 3	5,80 x 8,60	49,88	2,8	139,66	1,10 x 1,60	1,60	9,95
" 4	2,60 x 5,80	15,08	2,8	42,22	1,10 x 1,60	1,62	6,14
" 5	1,60 x 1,30	2,08	2,8	5,82	0,90 x 1,60	1,60	1,35
" 6	2,92 x 2,60	7,59	2,8	21,25	2 (0,90 x 1,60)	3,36	4,44
" 7	2,20 x 4,40	9,68	2,8	27,10	1 (0,90 x 1,60) + 1 (0,80 x 1,60)	5,16	4,58
" 8	1,80 x 2,10	3,78	2,8	10,58	0,90 x 1,60	1,60	4,98
" 9	3,40 x 3,80	12,92	2,8	36,18	1,10 x 1,60	2,64	5,40
" 10	2,00 x 2,80	5,60	2,8	15,68	1,10 x 1,60	2,64	4,43
" 11	1,40 x 3,80	5,32	2,8	14,89	1,10 x 1,60	1,60	3,80
" 12	2,80 x 3,80	10,64	2,8	29,80	2 (0,90 x 1,60)	3,30	5,25

PARTE INTERNA: VANI 80 m² ZIO SERVIZI 70 m² ZIO