VARIANTE AL 1°
COMPLESSO DI FABBRICATI DI CIVILE ABITAZIONE A MADONNA DI CARRARA PER CONTO DEL SIGN.

CUCUDHÈA UGO
ULIVERI ISORELLA

2 VARIANTE

SCALA 1/500

APPROVATO
L. 9 LUG 1982 IL SINDACO

VARIANTE
APPROVATA CON DELIBERA DEL 18 SET 1979
L. 9 LUG 1982

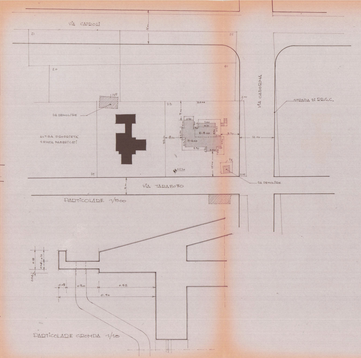

ZONA DI PROGETTO - ZONA "B" (VILLE)

DISTANZA MINIMA DAI CONFINI E DALLE STRADE MT. 5.
ALTEZZA MAX = MT. 10.00
VOL. MAX. MQ. = MC. 750.-
RAPPORTO DI COPERTURA = 1/10
RAPP. MAX MQ. PAV./MQ. = 1/10.

TABELLA SUPERFICI E VOLUMI

1	6.80+1.00+1.00	8.80	8.80	77.44
2	5.40+0.60+1.00	6.80	8.80	59.84
3	5.40+0.60+1.00	6.80	8.80	59.84
4	2.00+0.60+1.00	3.60	8.80	31.68
5	2.00+0.60+1.00	3.60	8.80	31.68
6	4.80+0.60+1.00	6.40	8.80	56.32
7	4.80+0.60+1.00	6.40	8.80	56.32
8	4.80+0.60+1.00	6.40	8.80	56.32
9	2.00+0.60+1.00	3.60	8.80	31.68
			MQ.	504.32

MQ. 504.32 x 3.00 = MC. 1512.96

VOLUME TOTALE (MC. 1512.96 + MC. 1.536.000) MC. 1.537.512.96
VOLUME "UTILIZZATO" MC. 1.537.512.96 < MC. 1.536.000
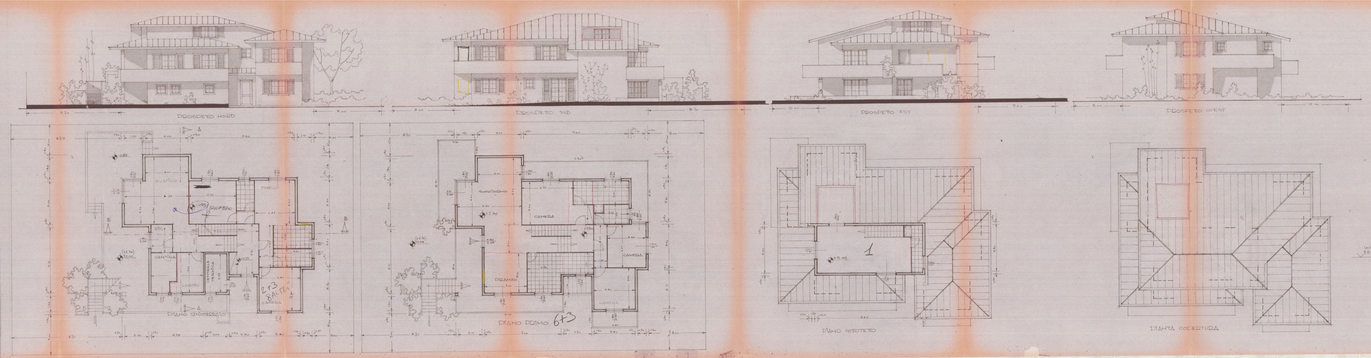
SUPERFICIE TERRENO MQ. 7680.-
SUPERFICIE COPERTA MQ. 768.-
SUPERFICIE DI PAVIMENTO MQ. 768.-
SUPERFICIE NETTA MQ. 768.-
SUPERFICIE NON RESIDENZIALE/SUPERFICIE = 1/10