

4 SOLUZIONE

2

PRODOTTA DA **BAINI ANDELA CASTELLITI SERGIO e CLAUDIO S.R.L.**

VIALE MONZONI - ALENZA



SOPROVATO

da V.V.F.
Urban. Nr. 2/6

Approvato dal Sindaco alle condizioni indicate nel permesso di costruire del 3 MAG. 1979
L'ING. CAPO

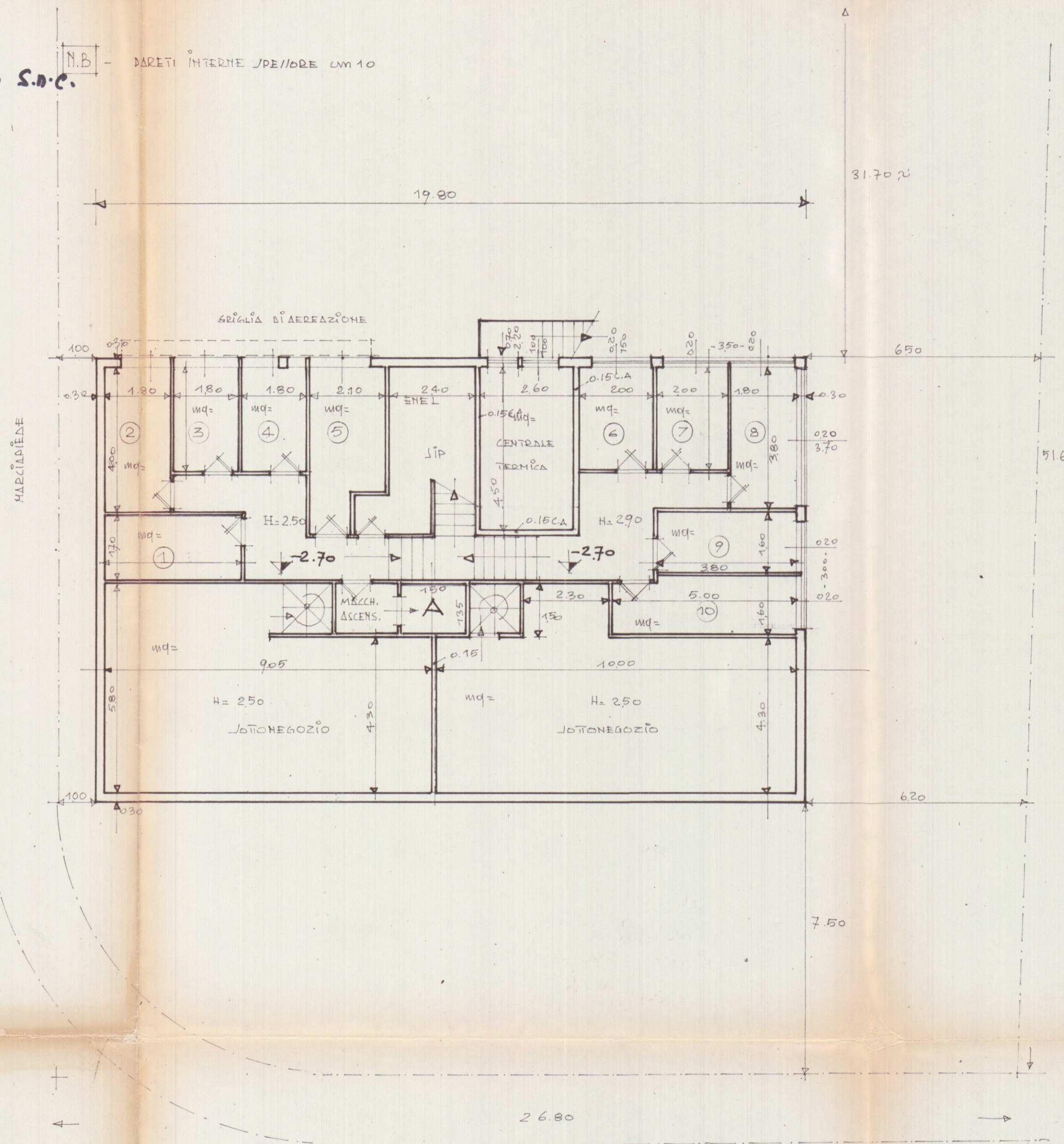

Pianta piano SOTTOTERRATO (CANTINE + ACCESSORI)

VIA CAMPO D'ADDO.

SCALA 1:100

A/VIE VIALE MONZONI

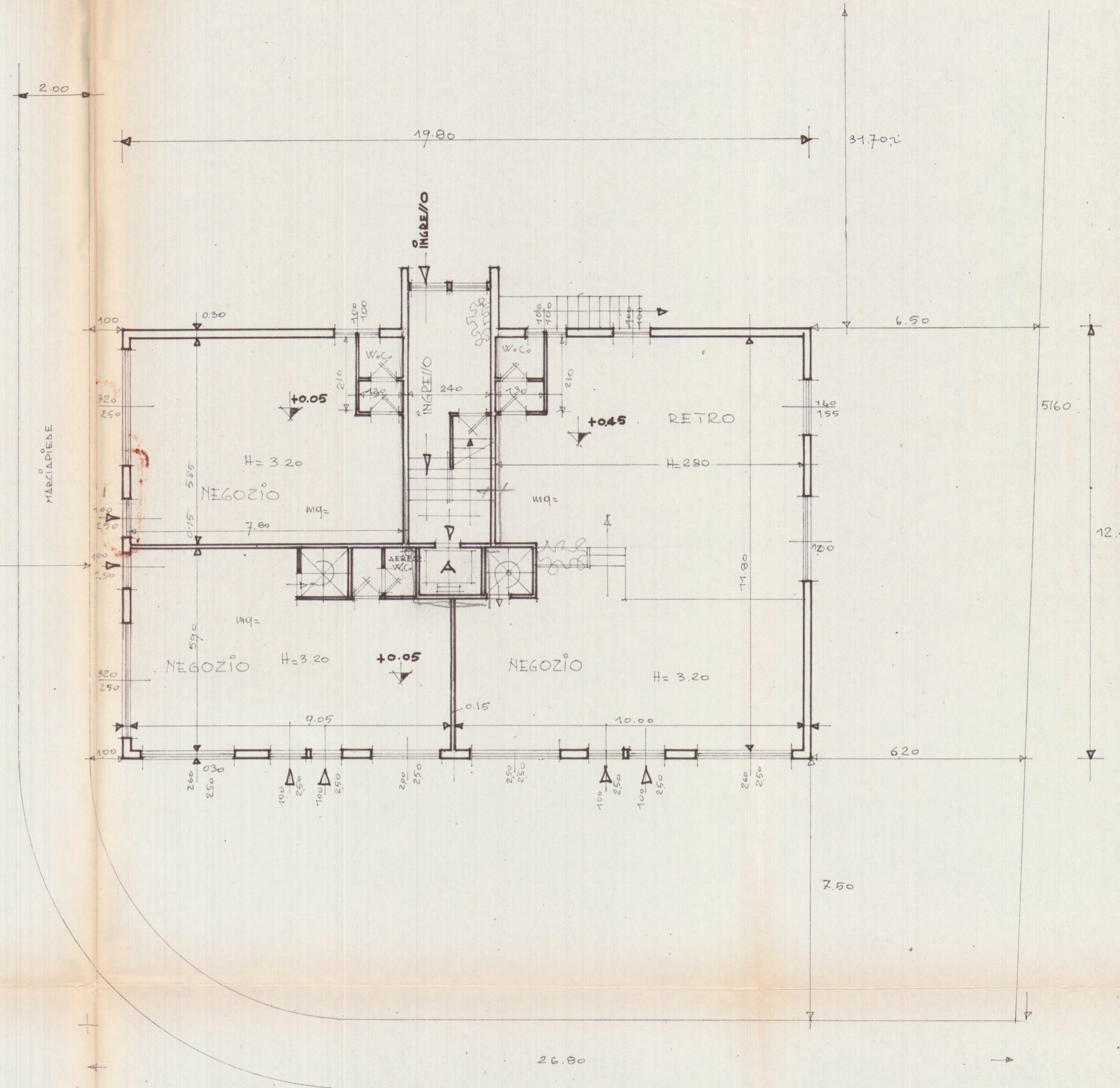

Pianta piano TERRA (NEGOZI)

VIA CAMPO D'ADDO.