TAV. 6

30 AGO. 1976

4 SOLUZIONE

PROPRIETÀ: ~~BATTI~~ ANDREA CASTELLITI, SERGIO e CLAUDIO S.n.c.

VIALE MONZONI - ALBENGA -

ORDINE ARCHITETTI TORINO LUCIO GRANAI N° 530

APPROVATO

3 MAG. 1979 CONTROLLATO

IL VERIFICATORE

Approvato dal Sindaco alla condizione indicata nel permesso n° 110 del 3 MAG. 1979

L'ING. CAPO

COMUNE DI ALBENGA - Servizio Edilizia Pubblica

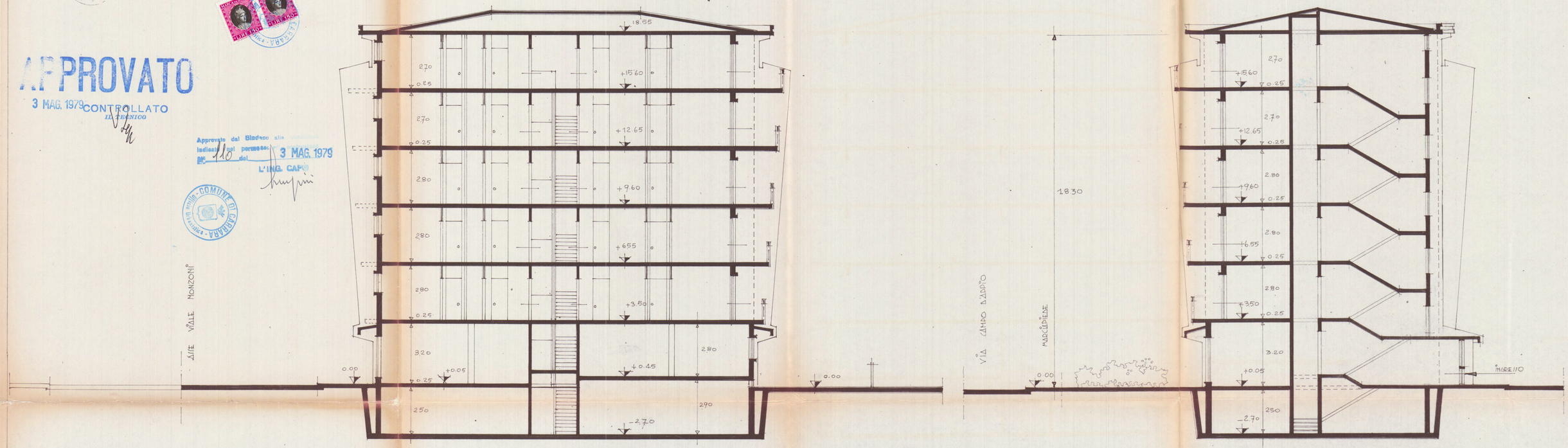

SEZIONI B-B

SCALA 1:100

SEZIONE A-A