

DEL BIANCO

Geometra Riccardo Del Bianco
Carrara

FABBRICATO "A" e "B"

Tav. 3

Progetto: **APPROVATO**

COSTRUZIONE DI FABBRICATO DI CIVILE ABITAZIONE DA ERIGERSI IN COMUNE DI CARRARA LOCALITA' BONASCOLA VIA SPONDARELLA SULL'AREA AL MAPPALE 804 FOGLIO 66

COMMITTENTI:
POLETTI BENITO - SODINI MARISA
BIGGI ANTONIO - SENSINI PAOLA

ELABORATI GRAFICI: PLANIMETRIE E CONTEGGI



[Handwritten signature]

UFFICIO TECNICO ERARIALE

SEZIONE AUTONOMA
MASSA CARRARA
COMUNE DI: CARRARA

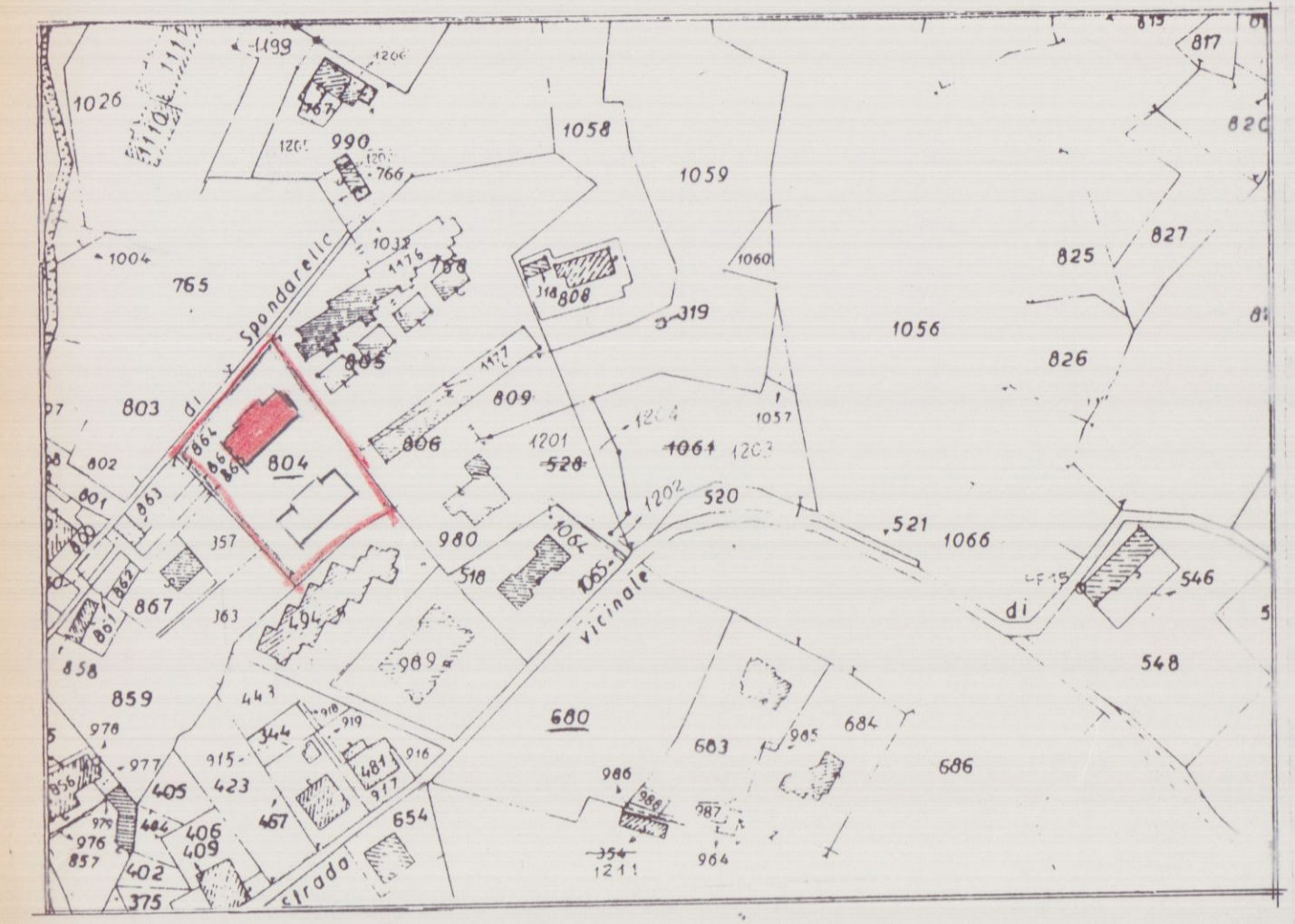

FOGLIO 66 MAPPALE 804
SCALA 1:2000

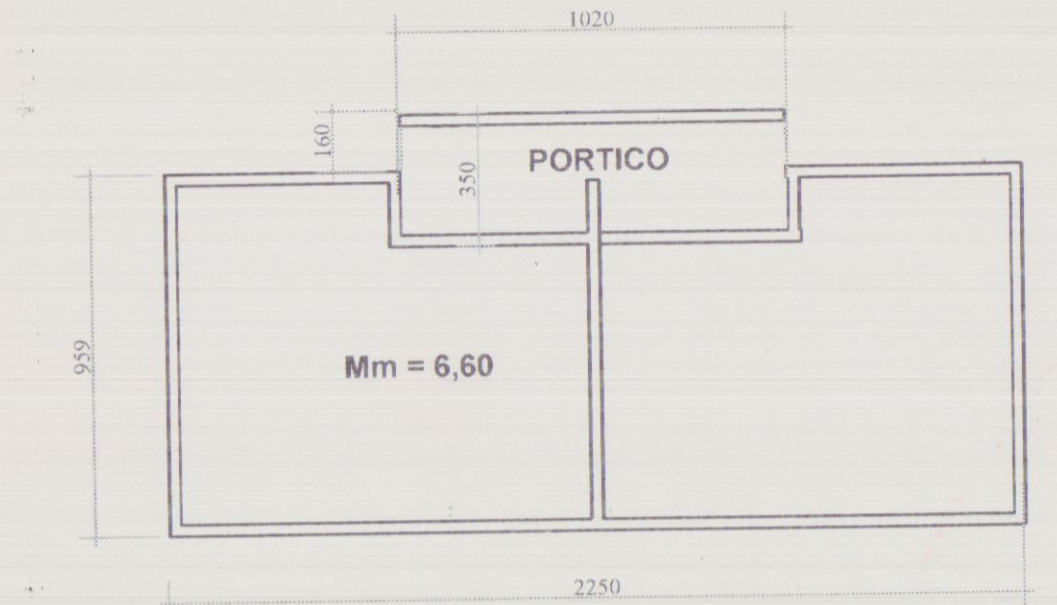

SCHEMA SUPERFICI E VOLUMI
FABBRICATO "A" - FABBRICATO "B"

LOTTO DI TERRENO A DISPOSIZIONE MQ. 2.200

SUPERFICIE COPERTA
FABBRICATI "A" e "B"
ML. (22.50 X 9.60) + (1.60 X 10.20) = 232.30 X 2 = MQ. 464.60

VOLUME FUORI TERRA:

FABBRICATO "A" + "B" mq. 464.60 x Hm 6.60 = mc. 3.066.35
indice di fabbricabilità mc/mq = 1.39
Spazio a parcheggio = mq. 309

196,62 + 357 = (portico)

PLANIMETRIA TERRENO A DISPOSIZIONE CON SISTEMAZIONE PARCHEGGI RAPP. 1:200

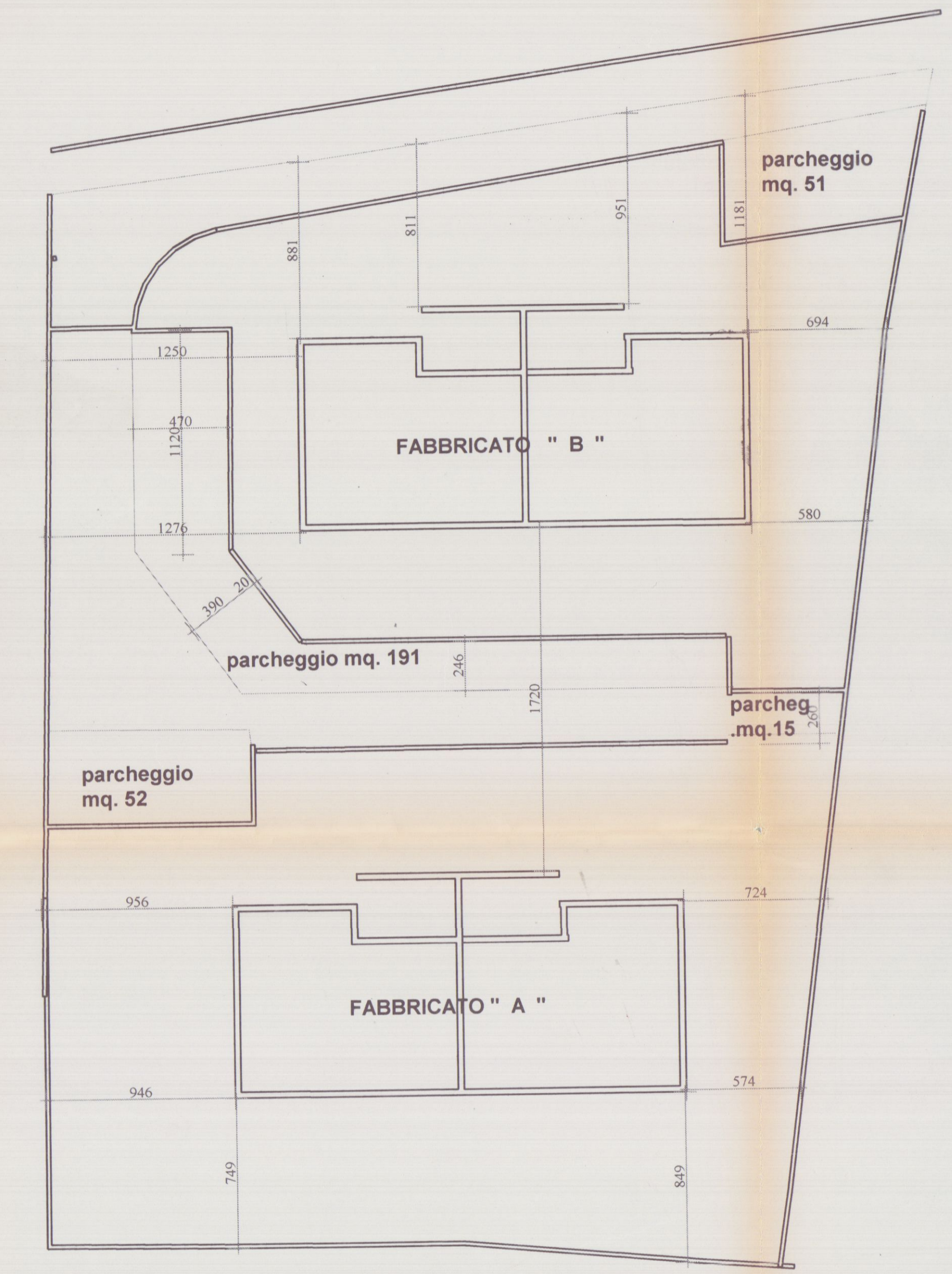

PLANIMETRIA TERRENO A DISPOSIZIONE CON SISTEMAZIONE PARCHEGGI RAPP. 1:200

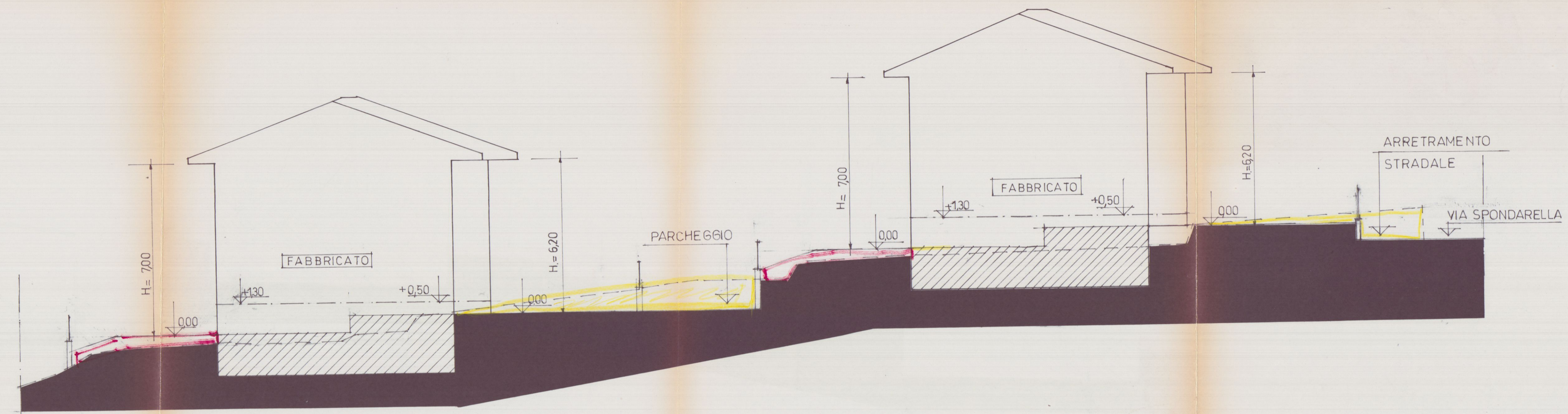

LEGENDA

- PROFILO NATURALE DEL TERRENO
- SCAVO (TERRENO)
- RIPORTO (TERRENO)
- LIVELLO PRIMO SOLAIO (PIANO TERRA)
- ▨ FABBRICATO - PARTE INTERRATA -

DEL BIANCO

Geometra Riccardo Del Bianco
Carrara

FABBRICATO "B"

Tav. 1

Progetto:

APPROVATO

COSTRUZIONE DI FABBRICATO DI CIVILE ABITAZIONE DA ERIGERSI IN COMUNE DI CARRARA LOCALITA' BONASCOLA VIA SPONDARELLA SULL'AREA AL MAPPALE 804 FOGLIO 66

COMMITTENTI:
POLETTI BENITO - SODINI MARISA
BIGGI ANTONIO - SENSINI PAOLA

AZIENDA U.S. DI MASSOLE CARRARA
U.O. DI IGIENE PUBBLICA
Al servizio degli uffici U.S. e U.L.L. a.s. di Carrara
ANREB. PAIDOFFOLIO
U.S. MAR. 1007
per l'approvazione del presente progetto.

ELABORATI GRAFICI: PIANTE

Del Bianco
R.D.

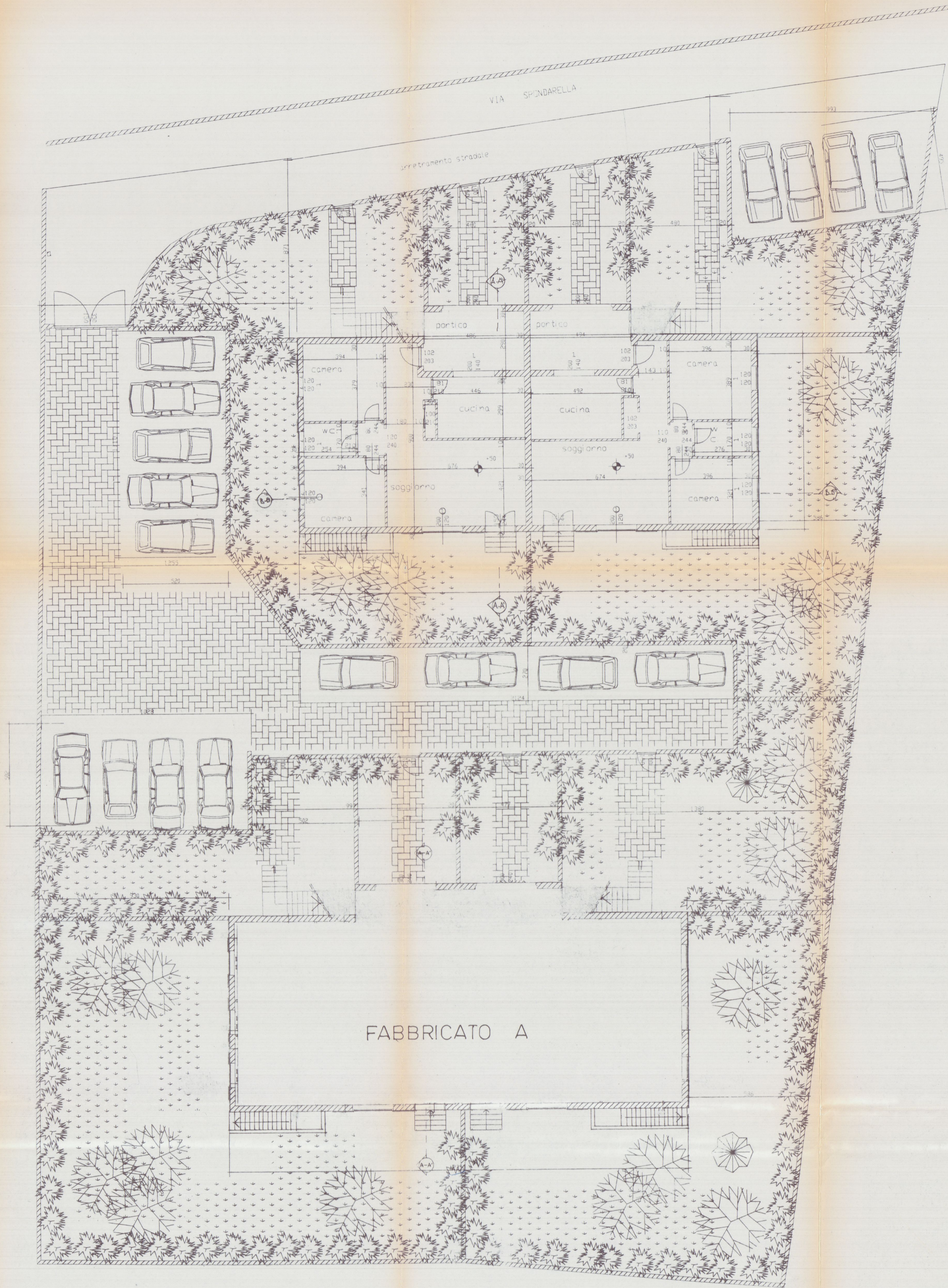

PIANTA PIANO TERRA

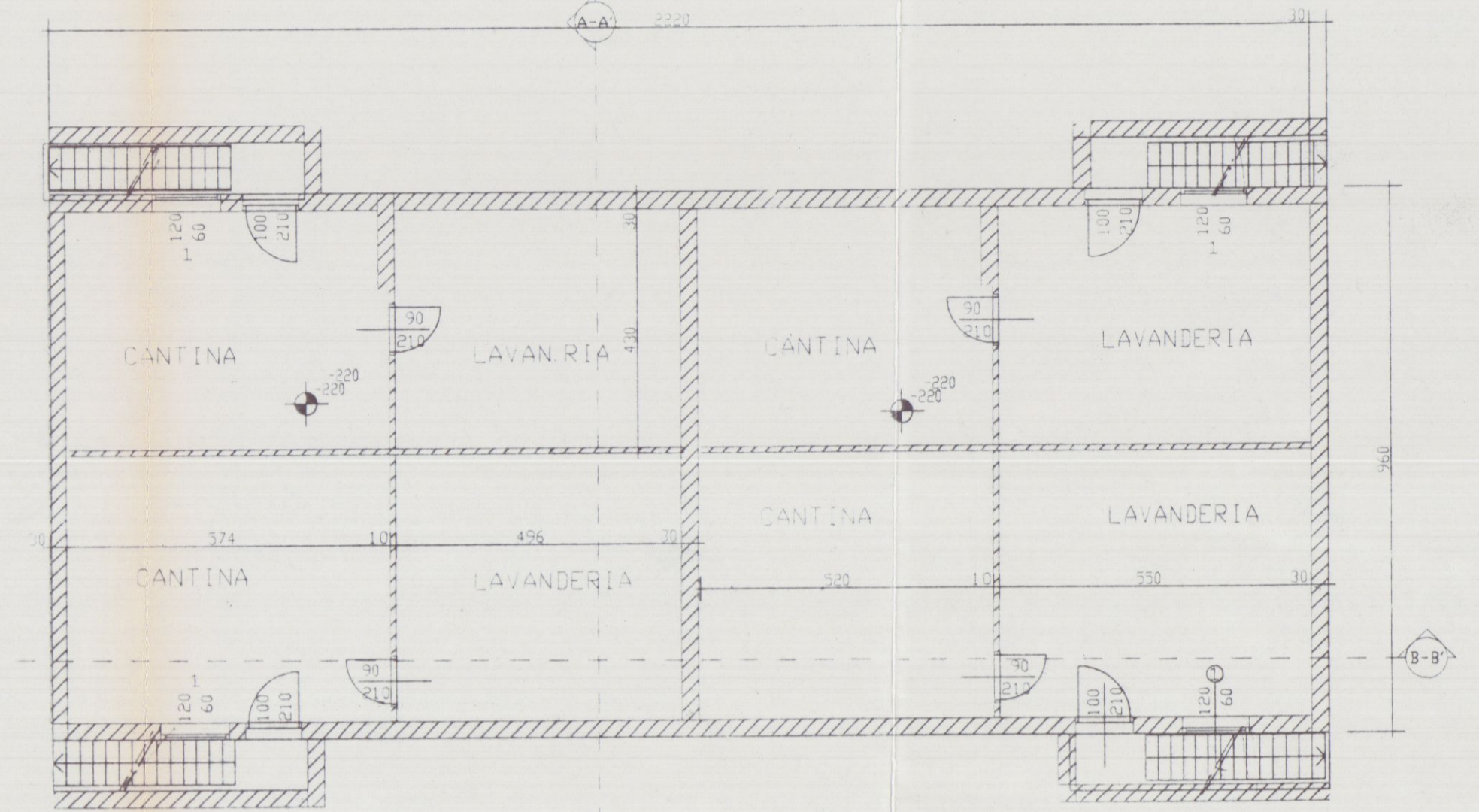

PIANTA PIANO SEMINTERRATO

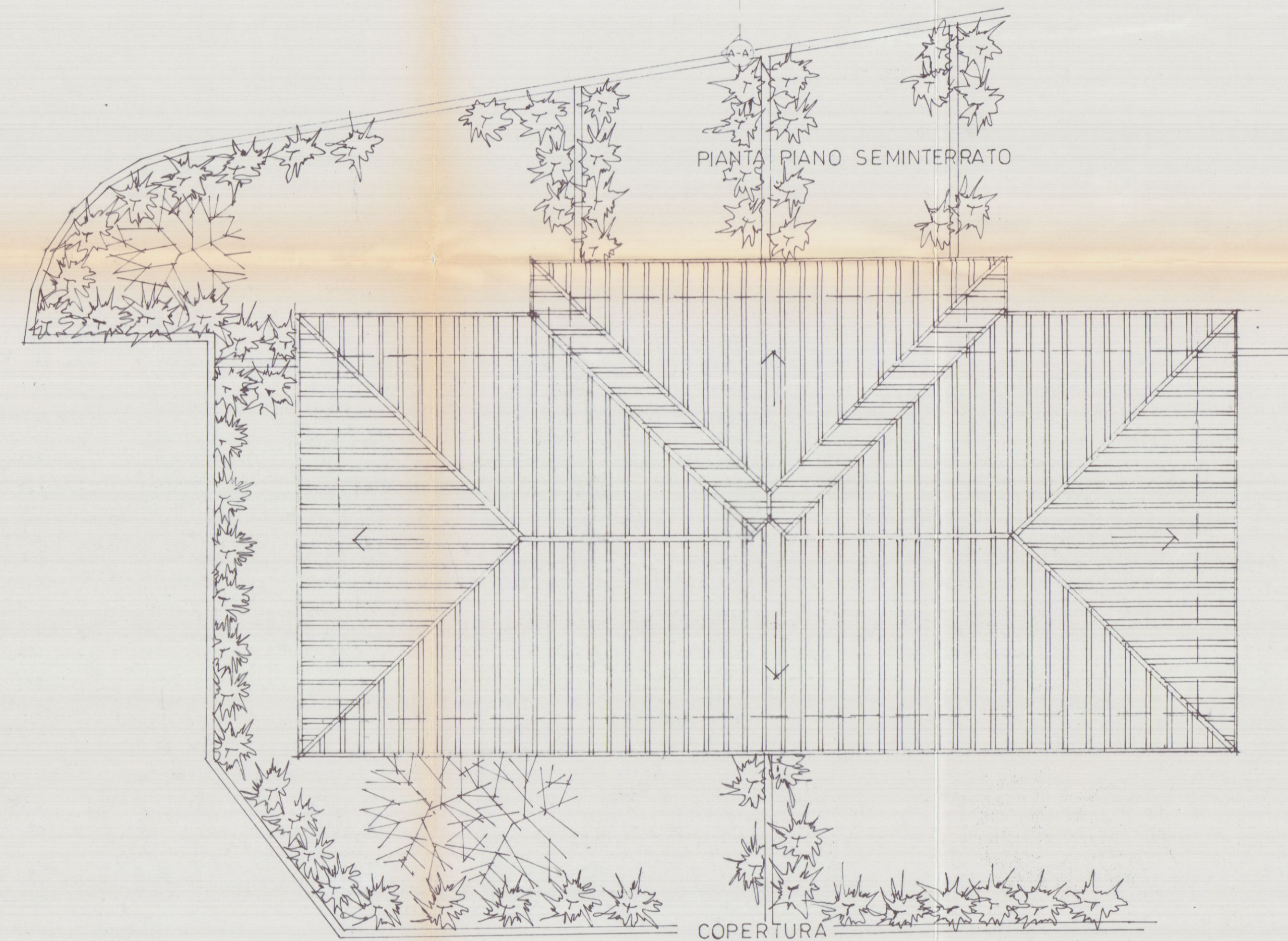

COPERTURA

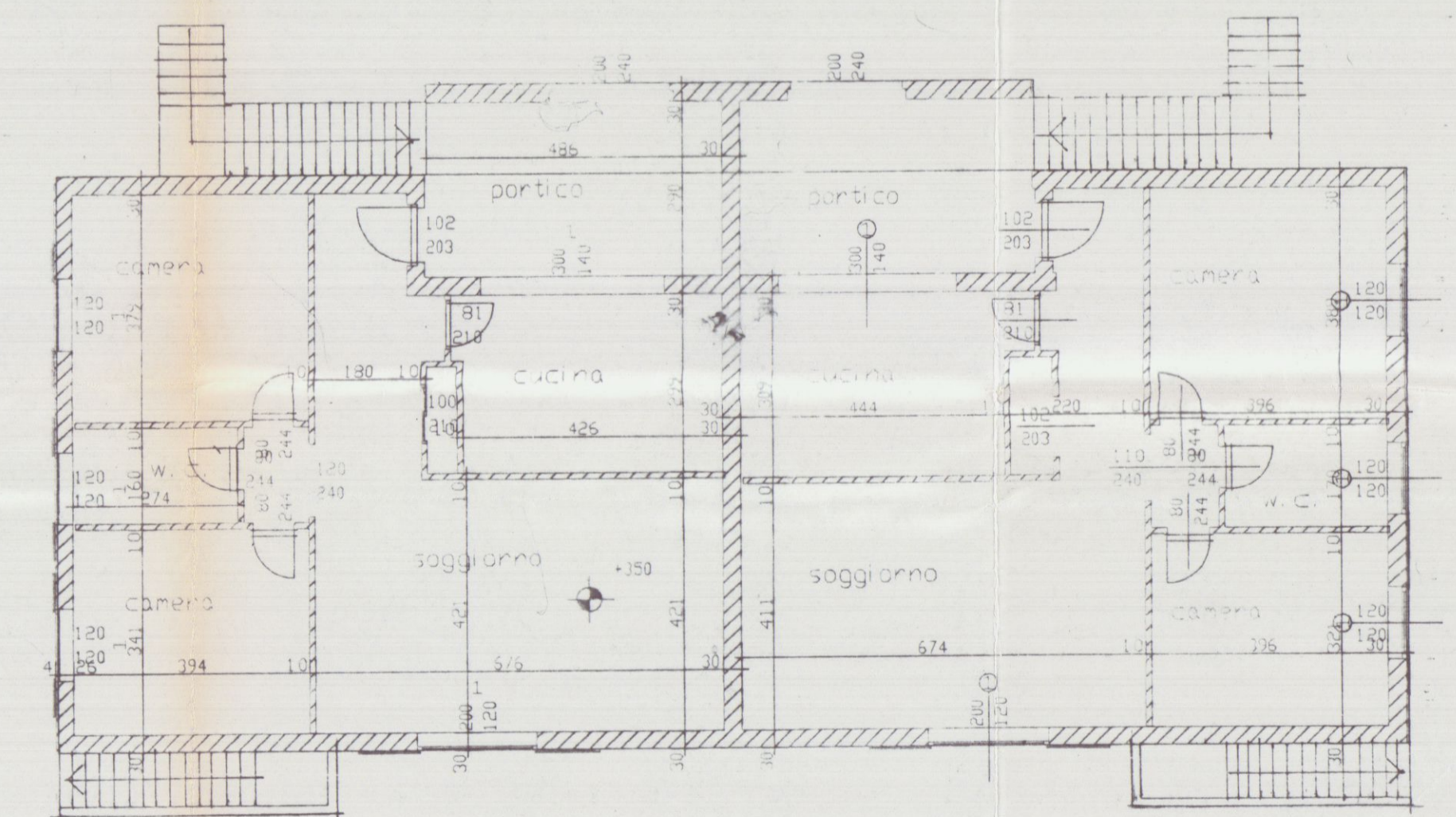

PIANTA PIANO PRIMO



DEL BIANCO

Geometra Riccardo Del Bianco
Carrara

FABBRICATO "B" Tav. 2

Progetto: APPROVATO

COSTRUZIONE DI FABBRICATO DI CIVILE ABITAZIONE DA ERIGERSI IN COMUNE DI CARRARA LOCALITA' BONASCOLA VIA SPONDARELLA SULL'AREA AL MAPPALE 804 FOGLIO 66

COMMITTENTI:
POLETTI BENITO - SODINI MARISA
BIGGI ANTONIO - SENSINI PAOLA

AZIENDA USL N. 1 DI MASSA E CARRARA
U.O. DI INGEGNERIA
AI SENSI DELL'ART. 200 DEL D.L. N. 30/90
SI ESPRIME **PARERE FAVOREVOLE**
06 MAG. 1997
per l'approvazione del presente progetto.
Il Funzionario Medico

ELABORATI GRAFICI: PROSPETTI - SEZIONI

Joaff Banks
ldh
Il Tecnico
Geometra Riccardo Del Bianco

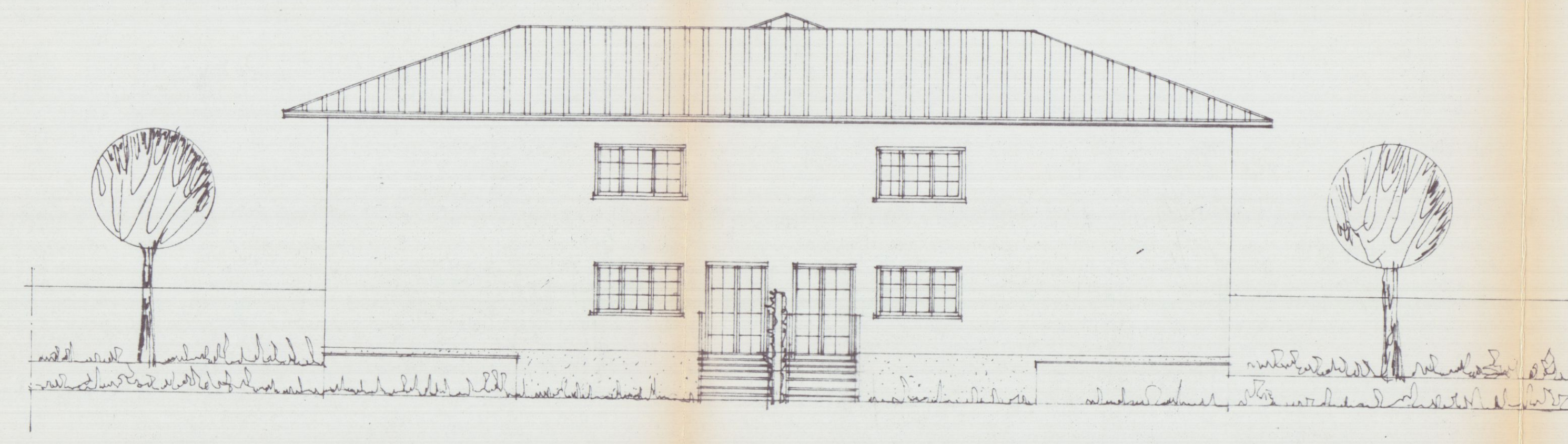

PROSPETTO SUD EST

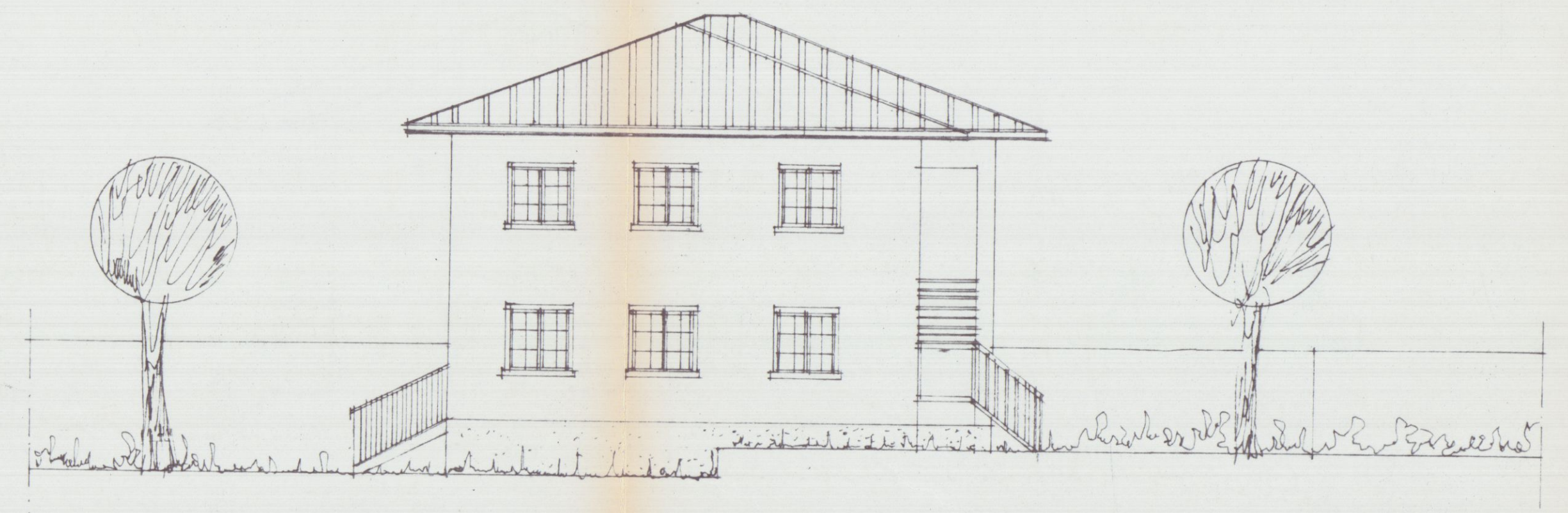

PROSPETTO NORD EST

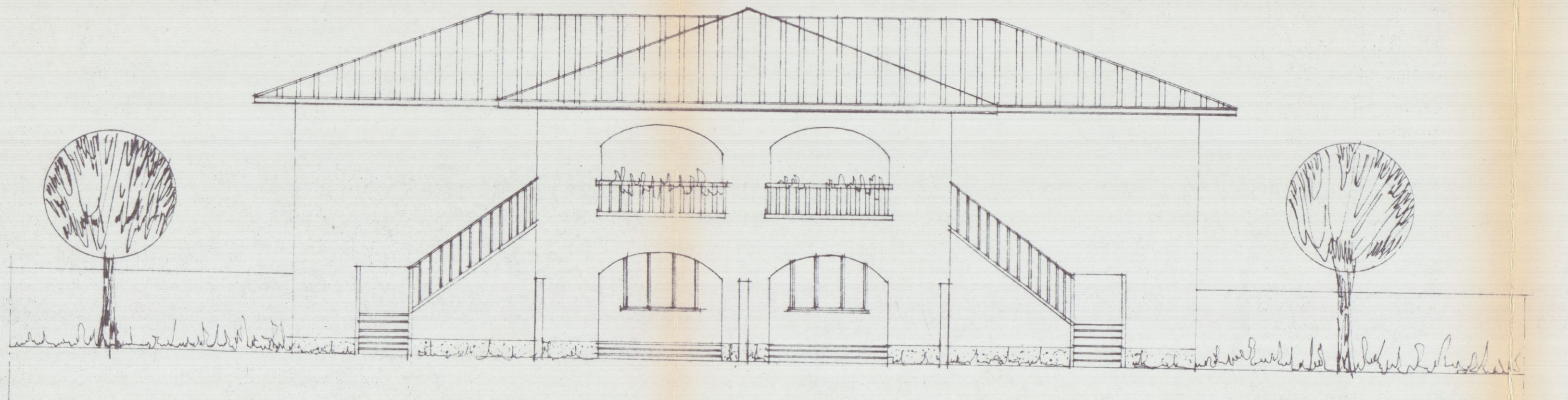

PROSPETTO NORD OVEST

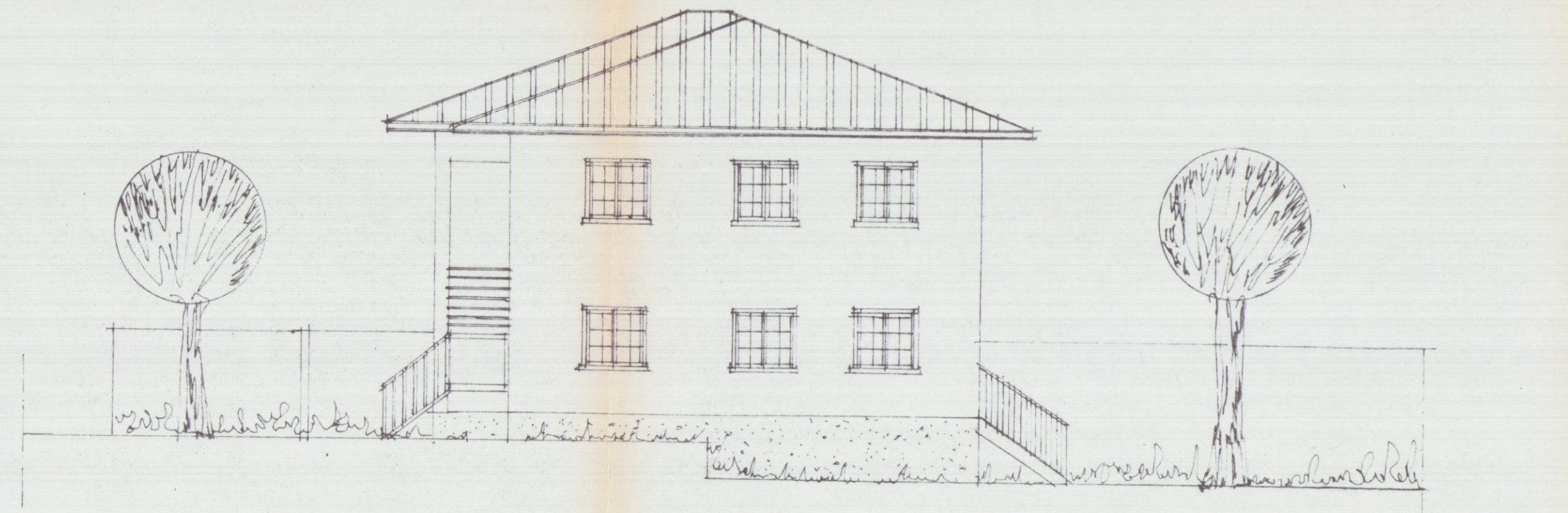

PROSPETTO SUD OVEST

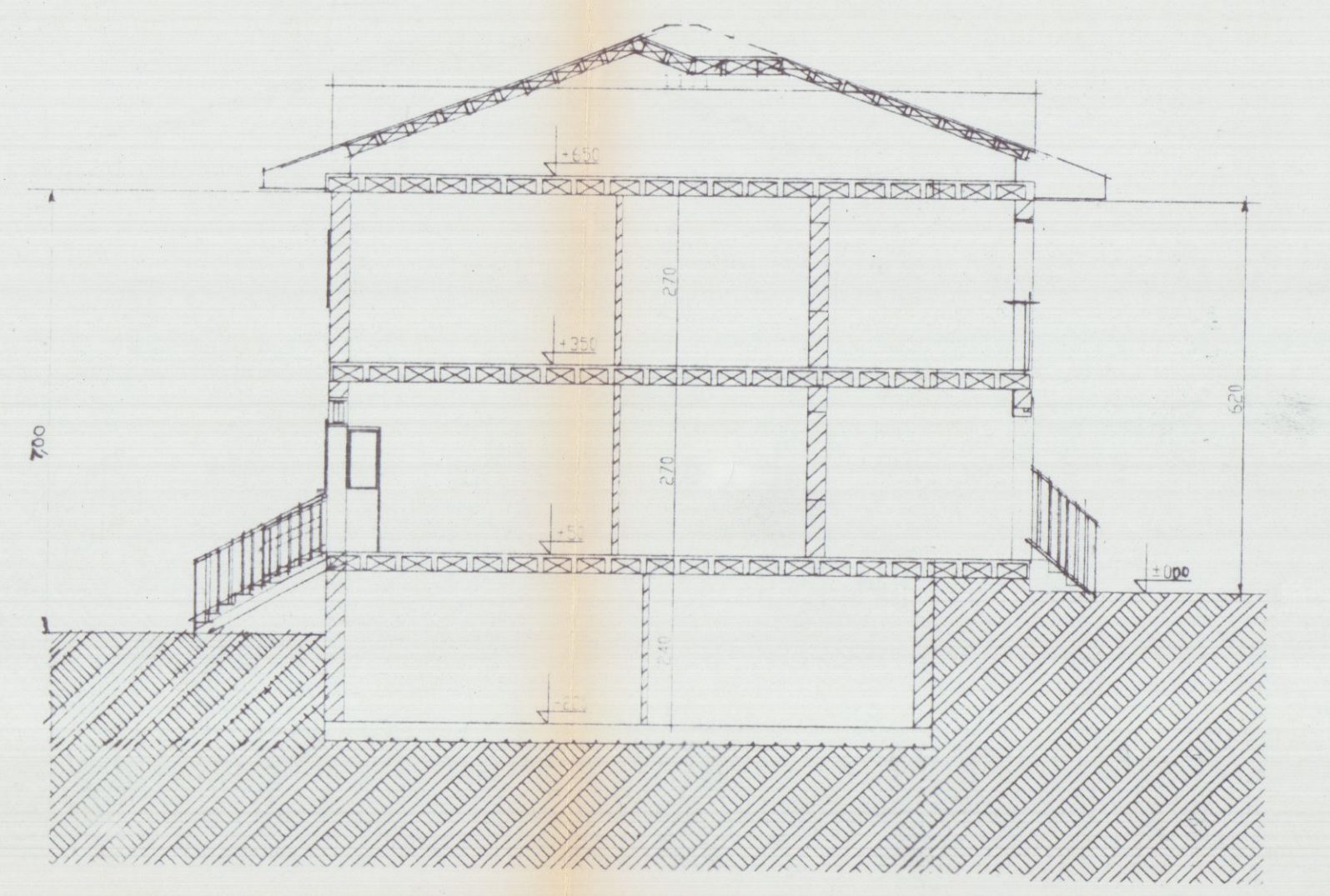

SEZIONE A-A'

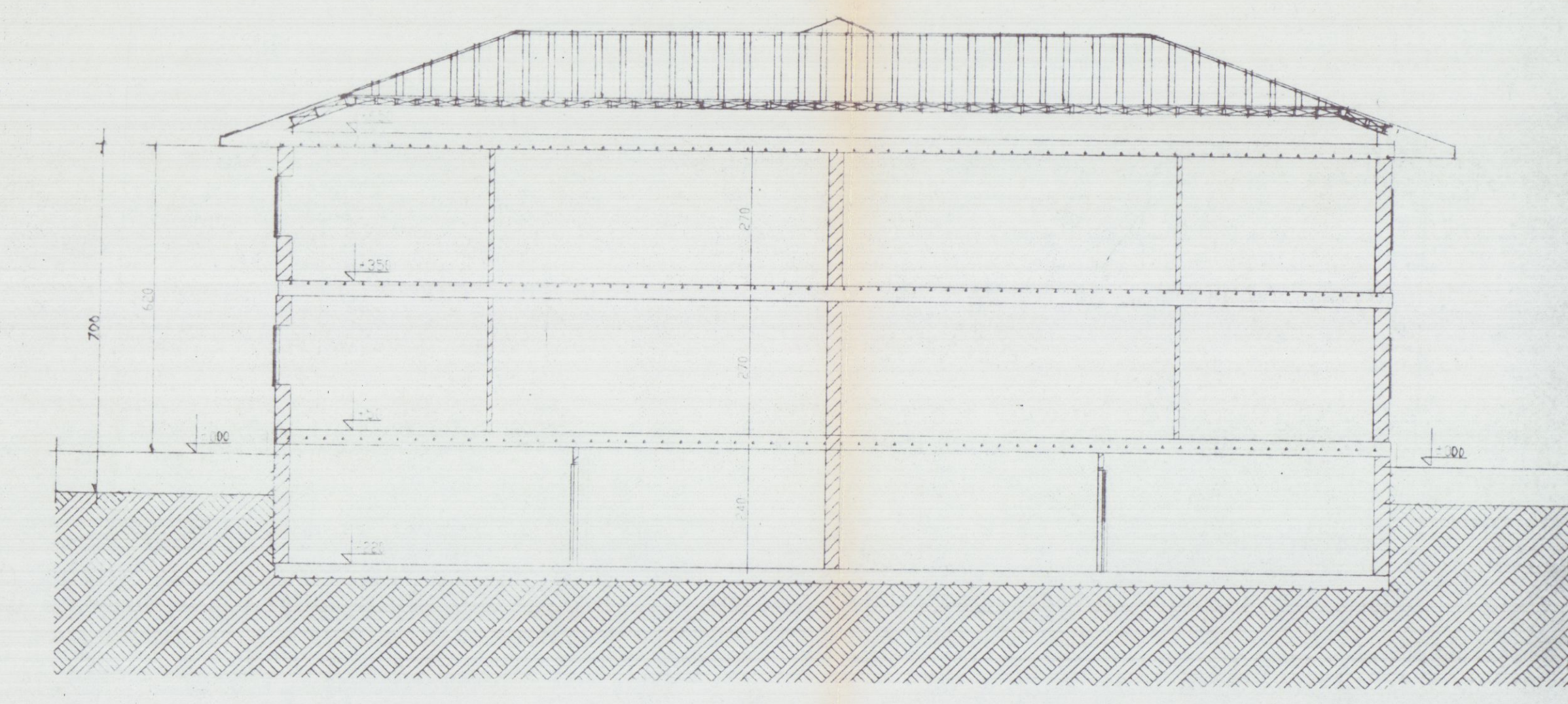

SEZIONE B-B''