

ITS.C di Vanni Grassi
Ditta individuale

Operante nel settore idraulico
Via Borghetto snc, 19033 Castelnuovo Magra (SP).
P.I. 01153320112
Tel. 392 1113598



Comune di Carrara

UBICAZIONE:
Via del Corvenale, Carrara (MS)
Foglio 66 Particelle 277-278-279-923-385

PROPRIETA':
2FD s.r.l.



TITOLO DEL PROGETTO:
Permesso di Costruire n° 110 del 12/11/2008 (L.R. 01/05)
Realizzazione di unità residenziali con verde attrezzato

TAVOLA
UNICA

TIPO DI ELABORATO
STATO DI PROGETTO
Impianto riscaldamento
Scala 1:100

DATA

Firma della proprietà'

2FD SRL
Via Giovan Pietro, 8
Località Avenza di Carrara (MS)
Amministratore Delegato

ITS.C di Vanni Grassi
Ingegnere progettista
Via Borghetto-19030 CASTELNUOVO MAGRA (SP)
TEL. 349 7613511 - Part. IVA 01153320112

[Handwritten signature]

SPAZIO RISERVATO ALL'UFFICIO

Timbro relativo al rilascio del provvedimento

CALDAIA (TUTTE LE UNITA')	
TIPO	BERETTA MURALE CIAO J 24 C.S.I.
PORTATA TERMICA MAX RISCALDAMENTO (kW)	25.8
PORTATA TERMICA MAX SANITARIO (kW)	25.8
RENDIMENTO P _{max}	92.8 %

CORPO RISCALDANTE	N. ELEM.	COLORE
RADIATORE LINEAL Q 700	7	[Red]
RADIATORE LINEAL Q 700	8	[Blue]
RADIATORE LINEAL Q 700	12	[Green]
TERMOARREDO CLARIS T. MIT-120-05G	1	[Orange]

NOTE

TUTTI I CORPI SCALDANTI DOVRANNO ESSERE DOTATI DI STAFFE DI SOSTEGNO, VALVOLE TERMOSTATICHE, DETENTORI, VALVOLE DI SPIATO.

LEGENDA

- TUBAZIONI DISTRIBUZIONE RISCALDAMENTO
- RADIATORE ALLUMINIO
- SCALDASALVIETTE
- CALDAIA + COLLETTORE
- CRONOTERMOSTATO

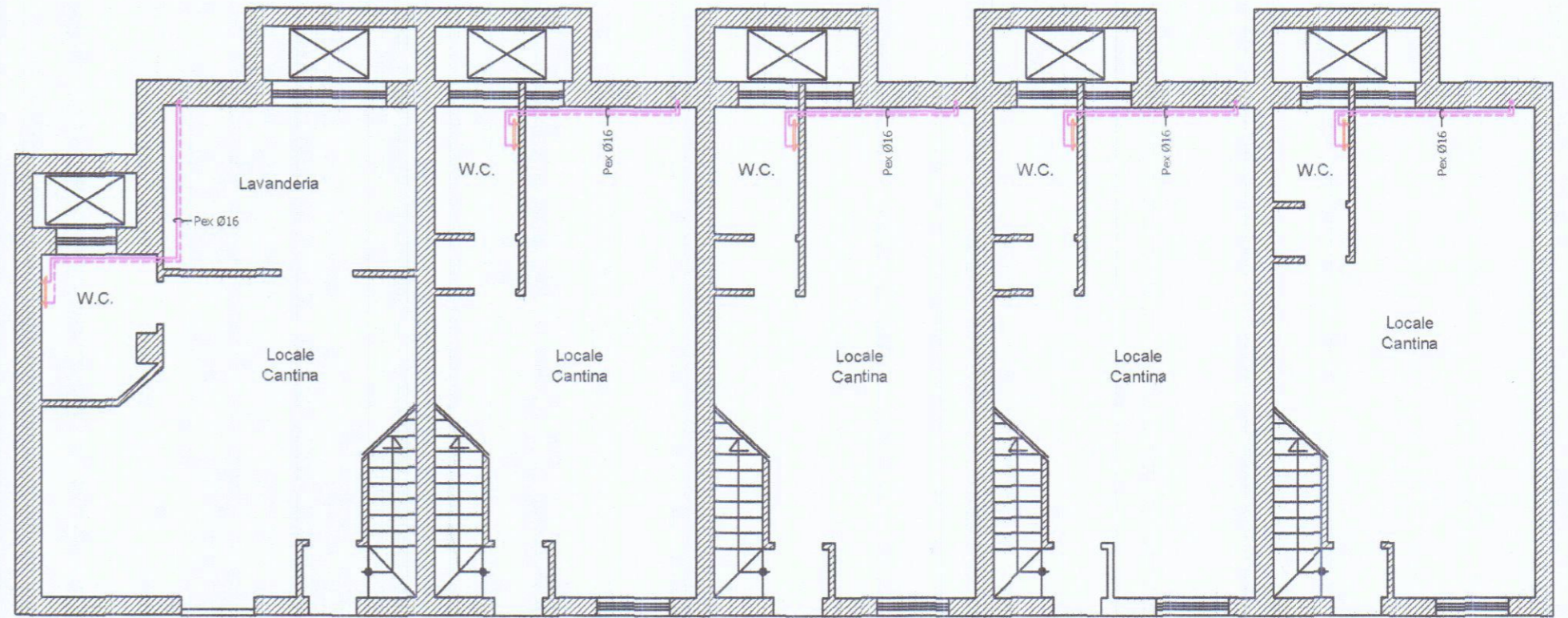

Pianta piano seminterrato

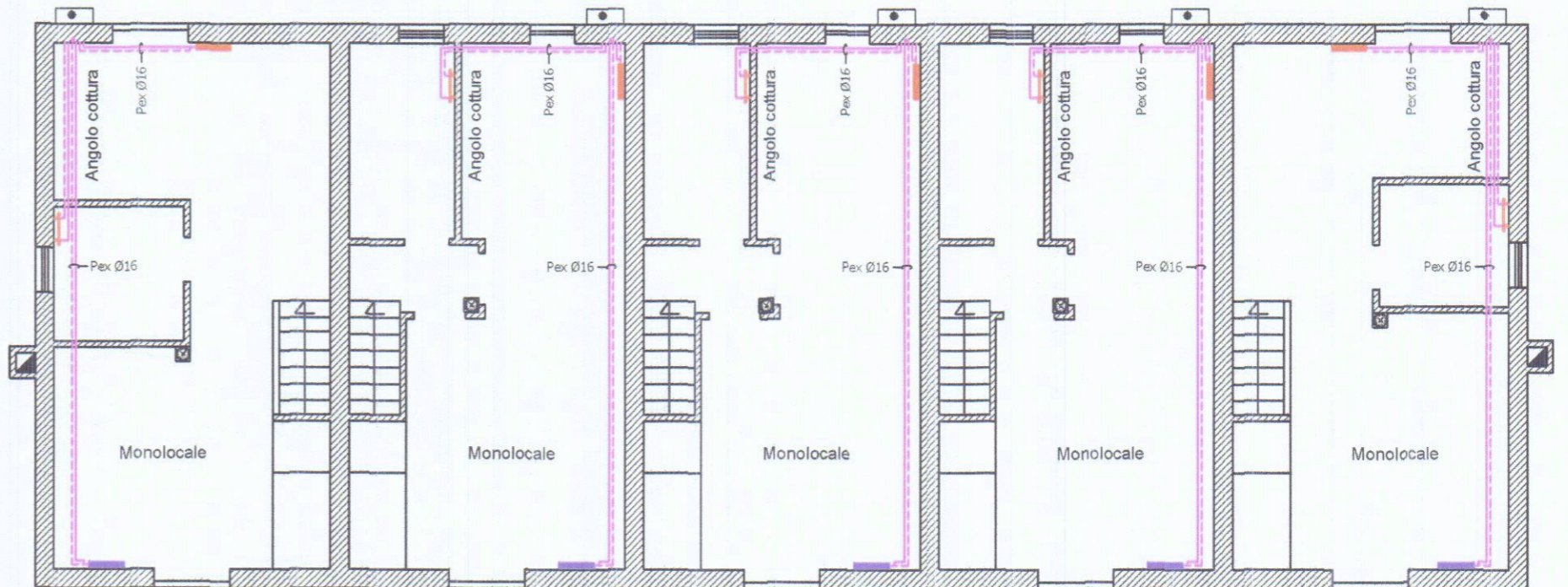

Pianta piano terra

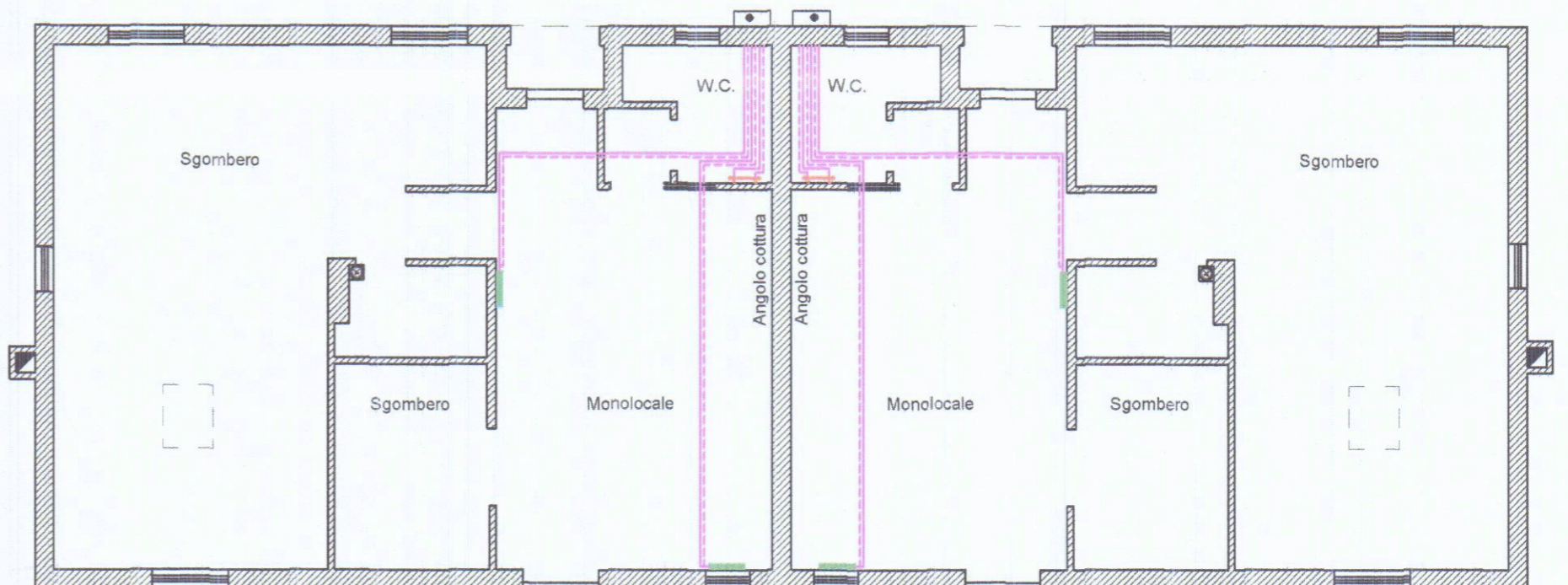

Pianta piano primo