COMUNE DI CARRARA

Oggetto: **REALIZZAZIONE DI UNITA' RESIDENZIALI CON VERDE ATTREZZATO**
permesso di costruire n. 110 del 12/11/2008 prot. n. 42551/3459

Committente: 2FD s.r.l.
con sede in via Giovan Pietro n°8
Avenza di Carrara

Località: Corvenale

Rif.Catastali: Foglio 66 Mappali 277-278-279-923-385

Tecnico redattore: Geom. Sebastiani Federico
Tecnico supervisore: Ing. Chicchi Alessio
Tecnico strutturale: Ing. Chicchi Alessio

COMUNE DI CARRARA
21 LUG. 2011

TAV. 1

VARIANTE IN CORSO D'OPERA
(Art. 83 comma 12 della L.R. 1/05 e art. 45 comma 2 del R.E.C.)
AL PERMESSO DI COSTRUIRE n. 110 del 12/11/2008 Prot. n. 42551/3459 LIMITATAMENTE AL **FABBRICATO "D"**
Stato concessionato, di progetto e sovrapposto
PIANTE - Scala 1:100

Il tecnico

I committenti
2FD srl
Via Giovan Pietro, Pietro 8 (Pc)
Località Avenza di Carrara
Amministratore Delegato

Disegno di nostra proprietà - Riproduzione vietata a norma di legge

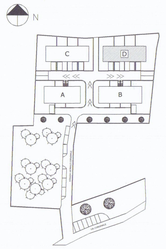

Planimetria di riferimento
scala 1:1000

STATO CONCESSIONATO

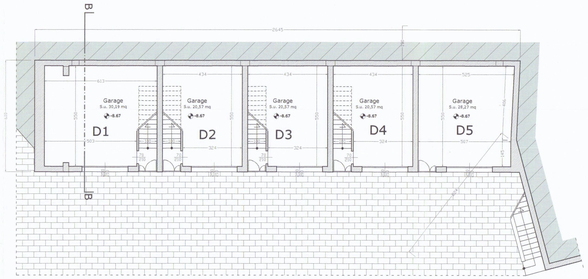

Pianta garage
scala 1:100

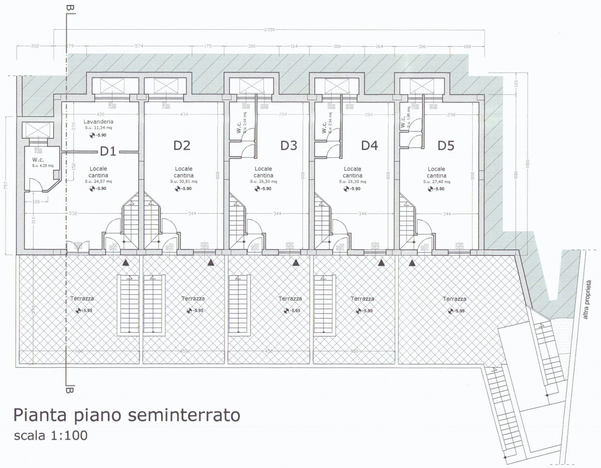

Pianta piano seminterrato
scala 1:100

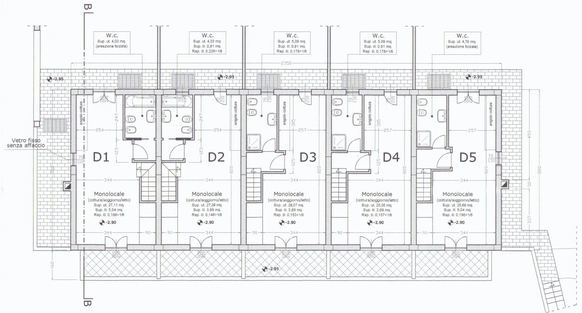

Pianta piano terra
scala 1:100

STATO DI PROGETTO

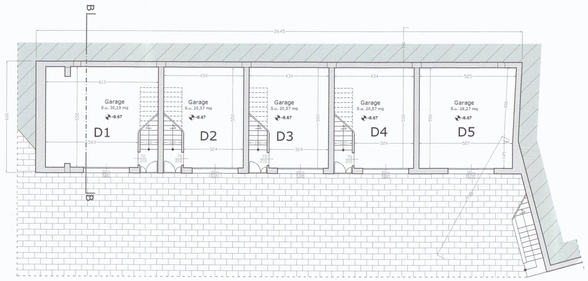

Pianta garage
scala 1:100

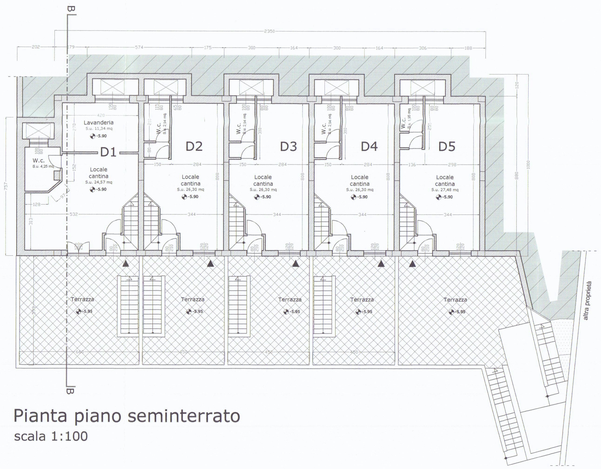

Pianta piano seminterrato
scala 1:100

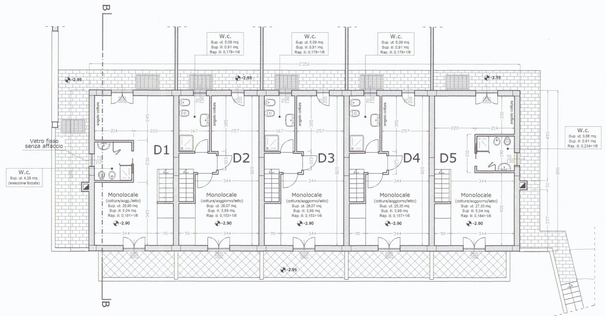

Pianta piano terra
scala 1:100

STATO SOVRAPPOSTO

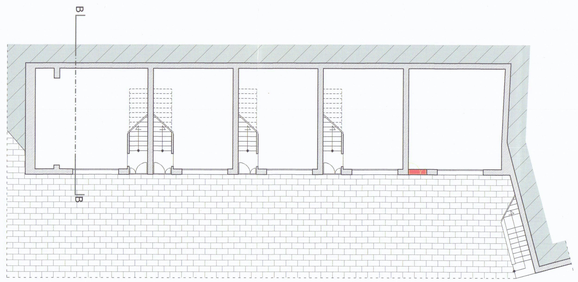

Pianta garage
scala 1:100

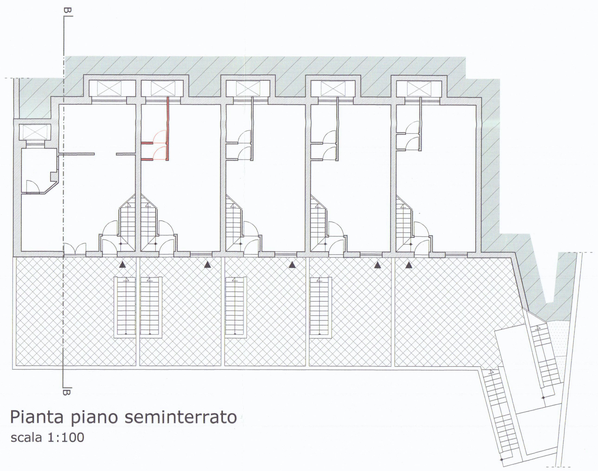

Pianta piano seminterrato
scala 1:100

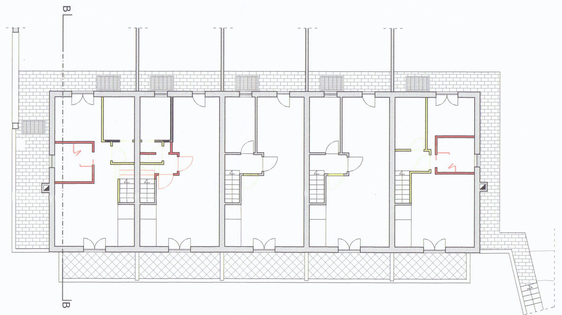

Pianta piano terra
scala 1:100