spazio riservato al protocollo generale	spazio riservato al protocollo di settore
COMUNE DI CARRARA / 5 LUG. 2007	COMUNE DI CARRARA / 5 LUG. 2007 Cat. VI/3 Clas. Prot n° 31723

prot. 2628/05 del 5/7/07
ASSEGNATA AL RESPONSABILE
SIG. Marinello
IL DIRIGENTE

COMUNE DI CARRARA

SETTORE ASSETTO DEL TERRITORIO-URBANISTICA

Al Signor Sindaco del Comune di Carrara

Denuncia di Inizio Attività

Art. 77, comma 6, L.R. 03/01/05 n° 1

Art. 84, comma 1, L.R. 03/01/05 n° 1

☐ DENUNCIA INIZIO ATTIVITA' N° / .

☒ **2° VARIANTE** ai sensi art 84, comma 3, L R 01/05 alla D I A N° **480 / 2005**

☐ VARIANTE ai sensi art 133 L R 01/05 alla D I A N° /

☐ VARIANTE ai sensi art 142 L R 01/05 alla D I A N° /

Il sottoscritto

Luigi Danesi nato a **Carrara** il **10/05/1942** e residente in **Carrara** via n° **18** (C.F. **DNS LGU 42E10 B832Y**) in qualità di presidente e legale rappresentante della società **IM.AP. Immobiliare Apuana S.r.l.** , con sede in Carrara, Corso Rosselli n. 5/A, cod. fisc./P.IVA 01104790454, **proprietaria dell'immobile sito in Carrara Via Forma Bassa n. 13, catastalmente identificato nel Foglio 76, con il mappale 514,**

con l'impegno comunque a comunicare immediatamente ogni variazione in proposito,

DENUNCIA

a norma della vigente legislazione in materia urbanistica ed edilizia ed ai sensi e per gli effetti della L.R. 03/01/05 n° 1, l'inizio dell'attività
relativa alle seguenti opere: *(descrizione sintetica dell'intervento)*
seconda variante alla Denuncia di Inizio Attività n 480/2005, consistente nella diversa distribuzione degli spazi interni e della scala di accesso agli appartamenti.
È previsto inoltre il recupero di un terrazzo sul lato ovest, che è risultato preesistente ed evidenziato a seguito della demolizione di una porzione di copertura fittiziamente realizzata successivamente, a copertura dello stesso
Si sono inoltre ripristinate le aperture storiche che collegavano il terrazzo con l'interno dell'edificio.
Trattasi di due aperture ad arco preesistenti sul muro perimetrale tamponate con mattoni forati ed intonacati. Tali opere non hanno comportato interventi alle strutture portanti
La presente variante prevede inoltre di non realizzare la scala di accesso esterna al locale interrato ma bensì di mantenere il collegamento interno preesistente modificandone la conformazione.

Si è provveduto alla correzione delle dimensioni del locale interrato, in quanto in fase di rilievo questo era inaccessibile. Nella realtà è risultato di dimensioni minori di quelle rappresentate.

da realizzarsi sull'immobile/area/edificio posto in **Carrara** via **Forma Bassa** n° **13** , censito catastalmente al foglio **76** , mappale **514** con destinazione d'uso:

- [x] residenziale,
- [ ] produttiva,
- [ ] commerciale,
- [ ] turistico-produttiva,
- [ ] direzionale,
- [ ] agricola,
- [ ] artigianale,
- [ ] altro _____

producendo, quale parte integrante e sostanziale della presente denuncia di inizio dell'attività la seguente documentazione:

- [x] Relazione tecnica asseverata a firma di tecnico abilitato *(obbligatorio)*
- [x] elaborati di progetto completi degli stralci delle planimetrie catastali ed aerofotogrammetrica, delle piante, delle sezioni e dei prospetti (stato attuale, stato modificato e stato sovrapposto),
- [ ] documentazione fotografica con planimetria indicante i punti di scatto, *(obbligatorio)*
- [ ] relazione geologica e/o geotecnica,
- [ ] progetto ai sensi della L 1086/71 e della L. 64/74,
- [ ] progetto ai sensi della L 46/90 e del D.P.R. 447/91,
- [ ] progetto ai sensi della L. 9.1.1991 n° 10 e del D.P.R. 26.8.1993 n° 412,
- [ ] attestazione ai sensi della L. 9.1.1989 n° 13 e D P R. 14.6.1989 n° 236,

☐ progetto e parere preventivo del comando Provinciale Vigili del Fuoco,

☐ quietanza n° ..... del .....di versamento della somma di € 25,00 sul c c 118547 (diritti di segreteria)

☐ quietanza n° . ... del . . ... di versamento della somma di € ..... presso la Tesoreria Comunale, a titolo di pagamento dei contributi relativi alla denuncia di inizio attività

☐ altro _____

DICHIARA

1) che i Progettisti dei Lavori sono **l'ing. Luigi Danesi**, nato a Carrara il 10/05/1942 cod. fisc. DNS LGU 42E10 B832Y iscritto all' Ordine Professionale degli ingegneri della provincia di Massa Carrara al n° 165, con studio professionale in Carrara , via Rosselli n° 5/A e la **geom. Annalia Rampini**, nata a Buenos Aires il 12/06/1952 cod. fisc. RMP NNL 52H52 Z600U, iscritta all'Albo dei Geometri della Provincia di La Spezia al n. 709, con studio in La Spezia Via Doria n 74

2) che il Direttore dei Lavori è **l'ing. Luigi Danesi**, nato a Carrara il 10/05/1942 cod. fisc. DNS LGU 42E10 B832Y iscritto all' Ordine Professionale degli ingegneri della provincia di Massa Carrara al n° 165, con studio professionale in Carrara , via Rosselli n° 5/A

3) che le opere saranno eseguite·

☒ da Ditta da destinarsi che verrà comunicata prima dell'inizio dei lavori

☐ in economia diretta,

4) che l'intervento.

☐ non e' soggetto all'ambito di applicazione del D.Lgs n° 494/96;

15 LUG. 2007

☒ e' soggetto all'ambito di applicazione del D.Lgs n° 494/96 e pertanto si impegna a comunicare prima dell' inizio dei lavori l'avvenuta trasmissione all'Azienda U.S.L. della notifica preliminare ai sensi dell'art. 11 del D.Lgs n° 494/96; e conseguentemente dichiara che il Responsabile della Sicurezza è il geom. Paolo Bottici, nato a Carrara il 23/08/1964, iscritto all'Albo Professionale dei Geometri della provincia di Massa Carrara al n° 778, con studio professionale in Carrara , via Roma n° 13 ;

5) di essere edott... che, ai sensi e per gli effetti dell'art. 84 comma 1 della L.R. 03/01/05 n° 1, le opere avranno inizio dopo 20 (venti) giorni dalla data di presentazione della denuncia di inizio dell'attività;

6) di essere edotto che, ai sensi e per gli effetti dell'art.84 comma 4 della L.R. 03/01/05 n° 1, la presente denuncia di inizio dell'attività consente l'esecuzione dei relativi lavori entro il termine massimo di 3 (tre) anni;

7) di essere edotto dell'obbligo di comunicare, ai sensi e per gli effetti dell'art.86 comma 1 della L.R. 03/01/05 n° 1, la data di ultimazione dei lavori descritti nella presente denuncia di inizio dell'attività, oltre a quello di trasmettere la certificazione di conformità dell'opera realizzata al progetto presentato, redatta da professionista abilitato;

8) di essere edotto dell'obbligo di trasmettere, ai sensi e per gli effetti dell'art.86 comma 3 della L R 03/01/05 n° 1 e qualora ricorrano le condizioni previste dall'art.86 comma 2 della L.R. 03/01/05 n° 1, la certificazione di abitabilità o di agibilità delle unità immobiliari, redatta da professionista abilitato;

9) di essere edotto che, ai sensi della L. 22/12/2001 n° 443·

☐ le eventuali terre e/o rocce di scavo risultanti dai lavori previsti saranno trasportate e conferite in idoneo centro di trattamento/discarica autorizzata per la tipologia dei materiali o rifiuti in oggetto, nel rispetto delle norme vigenti in materia;

☐ i materiali di scavo eventualmente prodotti saranno gestiti al di fuori della normativa dei rifiuti, operando in conformità alle disposizioni contenute e richiamate dalla Legge 22.12.2001 n° 443 e successive modificazioni ed integrazioni (parere preventivo ARPAT);

10) che le opere da realizzare non ledono diritti di terzi;

11) altro:

Carrara, lì . . . .

In fede.

IM.AP. - Immobiliare Apuana S.r.l.
Il Presidente del Consiglio di Amministrazione
(Ing. Luigi Danesi)
(firma)

COMUNE DI CARRARA
/5 LUG. 2007

COMUNE DI CARRARA
SETTORE ASSETTO DEL TERRITORIO-URBANISTICA

Allegato a D.I.A. n° _____/_____

RELAZIONE TECNICA ASSEVERATA

Art.84, comma 1, L.R. 03/01/05 n° 1

I sottoscritti

- **ing. Luigi Danesi**, nato a Carrara il 10/05/1942 cod. fisc. DNS LGU 42E10 B832Y iscritto all' Ordine Professionale degli Ingegneri della provincia di Massa Carrara al n° 165, con studio professionale in Carrara , via Rosselli n° 5/A;

- **geom. Annalia Rampini**, nata a Buenos Aires il 12/06/1952 cod. fisc. RMP NNL 52H52 Z600U, iscritta all'Albo dei Geometri della Provincia di La Spezia al n. 709, con studio in La Spezia Via Doria n. 74;

in qualità di Progettisti dei Lavori di cui alla presente denuncia di inizio attività e con riferimento all'incarico progettuale ricevuto dalla **Società IM.AP. S.r.l.** con sede in Carrara Via Rosselli n. 5/A, cod. fisc./P.IVA 01104790454 ;

DICHIARANO

sotto la propria personale responsabilità ed ai sensi e per gli effetti dell'art. 84 della L.R. 03/01/05 n° 1 :

1) che le opere oggetto della presente denuncia di inizio dell'attività saranno eseguite sull'immobile/area/edificio posto in loc Nazzano via Forma Bassa n° 13, censito catastalmente al foglio 76, mappale 514, con destinazione d'uso attuale:

- ☒ residenziale
- ☐ produttiva
- ☐ turistico produttiva
- ☐ direzionale
- ☐ artigianale
- ☐ commerciale
- ☐ altro: _____

e consistono in opere in : seconda variante alla Denuncia di Inizio Attività n. 480/2005, consistente nella diversa distribuzione degli spazi interni e della scala di accesso agli appartamenti.
È previsto inoltre il recupero di un terrazzo sul lato ovest, che è risultato preesistente ed evidenziato a seguito della demolizione di una porzione di copertura fittiziamente realizzata successivamente, a copertura dello stesso.
Si sono inoltre ripristinate le aperture storiche che collegavano il terrazzo con l'interno dell'edificio.
Trattasi di due aperture ad arco preesistenti sul muro perimetrale tamponate con mattoni forati ed intonacati. Tali opere non hanno comportato interventi alle strutture portanti.
La presente variante prevede inoltre di non realizzare la scala di accesso esterna al locale interrato ma bensì di mantenere il collegamento interno preesistente modificandone la conformazione.
Si è provveduto alla correzione delle dimensioni del locale interrato, in quanto in fase di rilievo questo era inaccessibile. Nella realtà è risultato di dimensioni minori di quelle rappresentate

☐ (vedi relazione tecnica dettagliata)

e pertanto rientrano nella seguente tipologia d'intervento di cui all'art. 79 della L.R. 01/05:

☐ Comma 1, lettera a)	☐ Comma 2, lettera b)
☐ Comma 1, lettera b)	☒ Comma 2, lettera c)
☐ Comma 1, lettera c)	☐ Comma 2, lettera d)
☐ Comma 1, lettera d)	☐ Comma 2, lettera d1)
☐ Comma 1, lettera e)	☐ Comma 2, lettera d2)
☐ Comma 1, lettera f)	☐ Comma 2, lettera d3)
☐ Comma 2, lettera a)	☐ Comma 2, lettera e)

2) che il fabbricato oggetto della presente denuncia di inizio dell'attività è:

☒ preesistente all'anno 1942, come da atto sostitutivo di notorietà allegato alla presente,

☐ preesistente all'01/09/1967, come da atto sostitutivo di notorietà allegato alla presente,

☐ realizzato con licenza/concessione edilizia n° ..... del .....

☐ realizzato con concessione edilizia in sanatoria L. ___/__ n° ..... del .. . .

3) che l'immobile/area/edificio oggetto della presente denuncia di inizio dell'attività ha subito trasformazioni a seguito dei seguenti atti amministrativi:

☐ licenza/concessione edilizia n° ..... del .....

☐ autorizzazione edilizia n° ..... del .....

☐ conc. edilizia in sanatoria (ex art. 13 L. 47/85) n° . del .....

☐ autorizz. edilizia in sanatoria (ex art.13 L.47/85)n° ..... del .....

☐ comunicazione ex art. 26 L. 47/85 del .....

☐ denuncia di inizio attività del ....

☐ conc. edilizia in sanatoria (ex art.31 L.47/85) n° ..... del . . ..

☐ conc. edilizia in sanatoria (ex art 39 L.724/94)n° .... . del .....

4) che per la realizzazione delle opere descritte al precedente punto 1) ricorrono le condizioni di cui all'art. 79, comma 4, della L.R. 03/01/05 n° 1,

SI ☒ **NO** ☒

5) che l'immobile/area/edificio oggetto della presente denuncia di inizio dell'attività è posto in area che il vigente Strumento Urbanistico classifica come segue:

Piano Strutturale:

Sistema / Sub Sistema _____

U.T.O.E. _____

Regolamento Urbanistico:

Edificio classificato **A3**

Area classificata _____

☐ allego documentazione di cui all'art.81 L.R.01/05. (fabbricati "A")

6) che l'immobile/area/edificio oggetto della presente denuncia di inizio dell'attività rientra nelle seguenti aree sottoposte ai relativi vincoli, le cui tutele risultano di competenza dell'Amministrazione Comunale e/o di altri Enti o Amministrazioni:

N°	**DESCRIZIONE VINCOLO**	**SI**	**NO**
1	Vincolo paesaggistico ambientale D.Lgs. n° 42/04		X
2	P.A.I. Piano Assetto Idrogeologico D.G R T. 1328/04 – **P.I.E.**		X
3	P.A.I Piano Assetto Idrog. D.G.R.T. 1328/04 – **P.I.M.E.**		X
4	P.A.I. Piano Assetto Idrog. D G.R T 1328/04 – **P.F.E.**		X
5	P.A.I. Piano Assetto Idrog. D.G.R.T. 1328/04 – **P.F.M.E.**		X

6	D.M. 21/12/99 Perimetrazione sito di bonifica di interesse nazionale della Prov. di Massa Carrara		X
7	Vincolo Idrogeologico L. 3267/23 ☐ opere soggette a dichiarazione di cui al Tit III ,art.100 Legge Forestale ☐ opere soggette ad autorizzazione di cui al Tit III, art 101 Legge Forestale		X
8	Fascia di rispetto Autostradale (SALT)		X
9	Fascia di rispetto ferroviario (FS)		X
10	Fascia di rispetto strada statale (ANAS)		X
11	Fascia di rispetto strada provinciale (Amm. Provinc.)		X
12	Vincolo Forestale (Amm. Prov.)		X
13	Fascia di rispetto elettrodotto (ENEL)		X
14	Fascia di rispetto metanodotto (SNAM)		X
15	Demanio Idrico (Reg. Toscana- Genio Civile)		X
16	Demanio Marittimo (Minist. Trasp. Navig. – Capitaneria di Porto - S.O.T. Marina di Carrara		X
17	Consorzio Zona Industriale Apuana (C.Z.I.A. Massa)		X
18	Altri		

7) che la realizzazione delle opere descritte al precedente punto 1) ai sensi e per gli effetti della L. 5.3.1990 n° 46 e del D.P.R. 6.12.1991 n° 447:

☐ comporta, l'obbligo della redazione del progetto di installazione dei seguenti impianti tecnologici:

1. di produzione, trasporto, distribuzione ed utilizzazione dell'energia elettrica,
2. radiotelevisivo ed elettronico in genere, le antenne e di protezione da scariche atmosferiche,
3. di riscaldamento e climatizzazione,
4. idrotermosanitari e di trasporto, trattamento, uso, accumulo e consumo di acqua,
5. di trasporto ed utilizzazione di gas,
6. di sollevamento di persone o cose,
7. di protezione antincendio, allegato alla presente e composto di n° . .. . tavole e di relazione tecnica,

☒ non comporta l'obbligo della redazione del progetto di installazione degli impianti tecnologici.

8) che la realizzazione delle opere descritte al precedente punto 1) ai sensi e per gli effetti della L. 9.1.1991 n° 10 e del D.P.R. 26.8.1993 n° 412:

☒ comporta il calcolo delle dispersioni termiche ed il progetto di contenimento dei consumi energetici, con le necessarie verifiche, allegato alla presente e composto di n° .. tavole e di relazione tecnica,

☐ non comporta il calcolo delle dispersioni termiche ed il progetto di contenimento dei consumi energetici,

9) che la realizzazione delle opere descritte al precedente punto 1) ai sensi e per gli effetti della L. 5.11.1971 n° 1086 e della L. 2.2.1974 n° 64, nonché delle relative norme tecniche·

☒ comporta l'obbligo della denuncia dei lavori e presentazione dei progetti presso la struttura regionale competente ai sensi dell'Art. 105 L.R. 01/05;

☐ non comporta l'obbligo della denuncia dei lavori e presentazione dei progetti,

10) che l'immobile/area/edificio descritto al precedente punto 1)

☐ è pubblico o privato aperto al pubblico, e pertanto le opere descritte al precedente punto 1) risultano conformi alle disposizioni della L. 5.2.1992 n° 104 e del D P.R. 24.7.1996 n° 503, come attestato dagli elaborati grafici e dalla relazione tecnica allegati alla presente,

☒ non è pubblico né privato aperto al pubblico e pertanto le opere descritte al precedente punto 1) risultano conformi alle disposizioni della L. 9.1.1989 n° 13 e del D.P.R. 14.6.1989 n° 236

11) che la realizzazione delle opere descritte al precedente punto 1)

☐ è relativa all'attività n° elencata al D.M. 16.2.1982 e pertanto è soggetta al parere preventivo del Comando Provinciale dei Vigili del Fuoco, che si allega alla presente unitamente a n° .... tavole ed alla relazione tecnica, debitamente vistati,

☒ non è relativa ad attività elencate al D.M 16 2.1982, come da attestazione allegata alla presente, e pertanto non è soggetta al parere preventivo del Comando Provinciale dei Vigili del Fuoco,

12) che la realizzazione delle opere descritte al precedente punto 1)

☒ è soggetta all'applicazione delle disposizioni previste dal D. Lgs. 14 8.1996 n° 494 e pertanto il sottoscritto si impegna, ai sensi e per gli effetti dell'art. 82, comma 12, della L.R. 03/01/05 n° 1, a

comunicare tempestivamente a codesto Comune gli estremi della notifica preliminare di cui all'art. 11 del D. Lgs. 14.8.1996 n° 494, che dovrà avvenire, obbligatoriamente, prima dell'inizio dei lavori.

☐ non è soggetta all'applicazione delle disposizioni previste dal D. Lgs. 14.8.1996 n° 494,

13) che la realizzazione delle opere descritte al precedente punto 1) comporta incremento del carico urbanistico ai sensi dell'art. 120, comma 1, della L.R. 01/05 e pertanto:

☐ è soggetta al pagamento dei contributi di cui al Titolo VII della L.R. 03/01/05 n° 1, determinati come da tabelle seguenti :

ONERI URBANIZZAZIONE PRIMARIA	TIPO DI INSEDIAMENTO	
	TIPO DI INTERVENTO	
	CONSISTENZA INTERVENTO mq	
	IMPORTO UNITARIO € _____	TOTALE ONERI URBANIZZAZIONE PRIMARIA €_____

ONERI URBANIZZAZIONE SECONDARIA	TIPO DI INSEDIAMENTO	
	TIPO DI INTERVENTO	
	CONSISTENZA INTERVENTO mq.	
	IMPORTO UNITARIO € _____	TOTALE ONERI URBANIZZAZIONE SECONDARIA € _____

CONTRIBUTO COSTO DI COSTRUZIONE	TIPO DI INSEDIAMENTO	
	TIPO DI INTERVENTO	
	CONSISTENZA INTERVENTO mq.	
	IMPORTO UNITARIO € _____	TOTALE CONTRIBUTO COSTO DI COSTRUZIONE €_____

IMPORTO TOTALE CONTRIBUTO € _____	
SI RICHIEDE LA RATEIZZAZIONE	

DELL'IMPORTO IN RATE N. (max. n. 4)	N. _____
IMPORTO CIASCUNA RATA	€ _____

☒ non comporta incremento del carico urbanistico ai sensi dell'art. 120, comma 1, della L.R. 01/05 e pertanto non è soggetta al pagamento dei contributi di cui al Titolo VII della L.R. 03/01/05 n° 1.

14) che la realizzazione delle opere descritte al precedente punto 1):

☐ sono interventi disciplinati dal Codice della Strada e pertanto sono conformi a quanto stabilito dall'Art. 22 del C.d.S. e dall'Art. 46 del Reg. di Attuazione,

☒ non sono interventi disciplinati dal C.d.S.

15) che la realizzazione delle opere descritte al precedente punto 1) ai sensi dell'Art. 82, comma 5 della L.R. 01/05:

☒ non comportano parere discrezionale Az. USL e pertanto certifica che le stesse sono conformi alla normativa vigente in materia igienico sanitaria

☐ comportano parere discrezionale Az. USL e pertanto allega documentazione necessaria al rilascio del medesimo;

☐ allega parere A. USL n° _____ prot._____ del _____

16) che in caso di movimentazione terre e/o materiali di scavo:

☐ le terre e/o rocce di scavo risultanti dai lavori previsti saranno trasportate e conferite in idoneo centro di trattamento/discarica autorizzata per la tipologia dei materiali o rifiuti in oggetto, nel rispetto delle norme vigenti in materia,

oppure

☐ che i materiali di scavo eventualmente prodotti saranno gestiti al di fuori della normativa dei rifiuti, operando in conformità alle disposizioni contenute e richiamate dalla Legge 22.12.2001 n° 443 e successive modificazioni ed integrazioni (parere preventivo ARPAT);

Alla presente denuncia di inizio attività è allegata, quale parte sostanziale ed integrante, la seguente documentazione:

- ☐ relazione tecnica asseverata integrativa della presente,
- ☐ autocertificazione ai sensi dell'Art. 82 comma 5 lettera a) L.R. 01/05,
- ☐ documentazione redatta ai sensi dell'Art. 81 L.R. 01/05;
- ☐ altro _____

Ai sensi e per gli effetti dell'art. 84 comma 1 della L.R. 03/01/05 n° 1 il sottoscritto Progettista dei Lavori, con la presente assevera la conformità delle opere da realizzare agli strumenti urbanistici adottati o approvati ed al regolamento edilizio comunale vigente, nonché il rispetto delle norme di sicurezza ed igienico-sanitarie.

Ai sensi e per gli effetti dell'art. 84 comma 5 della L.R. 03/01/05 n° 1 il sottoscritto Progettista dei Lavori, in ordine a tutto quanto sopra descritto ed asseverato, dichiara di essere consapevole che con la presente dichiarazione asseverata assume per sè la qualità di persona esercente un servizio di pubblica necessità ai sensi degli articoli 359 e 481 del Codice Penale, e che pertanto è a conoscenza delle penalità previste in caso di dichiarazioni mendaci o che affermano fatti non conformi al vero

Carrara, lì .....

I PROGETTISTI DEI LAVORI
(timbro e firma)

PEC

COMUNE DI CARRARA
10 FEB. 2015
Cat. VI/3
Prot. n° 7521

CQOP SOA
COSTRUTTORI QUALIFICATI OPERE PUBBLICHE

COMUNE DI CARRARA
- 9 FEB. 2015

Spett le
COMUNE DI CARRARA
C A Ufficio Edilizia Privata

Pag 16

12022015

Prot Urb n° 144 del

Assegnato a Geom. Pessoa

Il Dirigente del Settore

Genova, 09/02/2015
prot GE 0039/2015

Comunicazione via pec comune carrara@postecert it

Oggetto richiesta conferma veridicita Denuncia di inizio attività presentata Prot 2628 del 16/8/2005 23/12/2010 e allegati

480/05

Siamo una SOA, società organismo di attestazione, autorizzata ad operare ai sensi del D P R 25 gennaio 2000 n 34, ora D P R n 207/2010, il nostro compito consiste nel rilasciare un'attestazione che abiliterà le imprese in possesso dei requisiti previsti dalla normativa ad eseguire lavori pubblici

L'Impresa **EDILCANNEA di Cannea Giancarlo & C. Snc** codice fiscale 00616370458, nell'ambito della procedura di qualificazione attivata con la nostra società, ci ha consegnato la segnalazione certificata di inizio attivita che si allega alla presente, per le finalita di cui sopra, siamo a chiedere un cortese riscontro in merito all'inoltro e al perfezionamento della stessa

Ringraziamo anticipatamente per la cortese collaborazione e porgiamo distinti saluti

CQOP SOA s.p.a.
Sede di Genova
Ing Patrizia Di Cesare

Per qualsiasi informazione telefonare al numero **010/54 51 002-Fax 010/59.56 957**

VERIFICHE3.CQOP@PEC.IT

Luigi Delle Luche
allegare la pratica -
17/2/15

480/05

spazio riservato al protocollo generale
COMUNE DI CARRARA
13 AGO. 2005
Cat. 103
Cl.
Prot n° 31451

spazio riservato al protocollo di settore
COMUNE DI CARRARA
11 AGO. 2005

Prot. n° 2628 del 16/8/05
ASSEGNATA ALL'U.O.C
CONTROLLO DEL TERRITORIO
Al Dirigente

Responsabile del procedimento
è nominato
IL DIRIGENTE

COMUNE DI CARRARA

SETTORE ASSETTO DEL TERRITORIO-URBANISTICA

Al Signor Sindaco del Comune di Carrara

Denuncia di Inizio Attività

Art. 77, comma 6, L.R. 03/01/05 n° 1
Art. 84, comma 1, L.R. 03/01/05 n° 1

☒ DENUNCIA INIZIO ATTIVITA' N° 480 / 05

☐ VARIANTE ai sensi art. 84, comma 3, L.R. 01/05 alla D.I.A. N° . / ..

☐ VARIANTE ai sensi art 133 L.R 01/05 alla D.I.A N° /

☐ VARIANTE ai sensi art 142 L.R 01/05 alla D.I.A N° . / .

Il sottoscritto

Danesi Luigi, nato a **Carrara il 10 maggio 1942** e residente in **Carrara**, via/**Agricola** n° **18** (C.F. **DNS LGU 42E10 B832Y**) in qualità di **PRESIDENTE E LEGALE RAPPRESENTANTE DELLA SOCIETA' IM. AP.Immobiliare apuana SrLCON SEDE IN CARRARRA CORSO ROSSELLI 5/A, PROPPRIETARIA DELL'IMMOBILE DI CUI ALLA PRESENTE D.I.A.**

con l'impegno comunque a comunicare immediatamente ogni variazione in proposito,

DENUNCIA

a norma della vigente legislazione in materia urbanistica ed edilizia ed ai sensi e per gli effetti della L.R. 03/01/05 n° 1, l'inizio dell'attività relativa alle seguenti opere: **Trattasi di un intervento di ristrutturazione della villa che consiste nella realizzazione di n. 5 unità immobiliari così suddivise: 2 a piano terra; una a piano primo; due a piano secondo e torretta. L'intervento così come si propone e si evince dalle tavole progettuali allegate va a modificare la suddivisione interna secondo criteri attuali senza modificare il numero complessivo delle unità abitative già presenti dal dopo guerra e come fa fede la presenza delle utenze Italgas di cui si allega documentazione fotografica.**
La ristrutturazione avverrà senza modificare il contenuto architettonico dell'immobile secondo criteri di restauro conservativo con la sola modifica degli interni, di cui, comunque si manterrà la pavimentazione e quant'altro possibile. La ristrutturazione interna non incide sui dati strutturali e non è assolutamente invasiva. Si propone, sulla facciata ovest, un intervento teso al recupero di una parte della copertura per la realizzazione di terrazzo a tasca secondo criteri assolutamente non invasivi. La facciata in questione è secondaria per il valore architettonico dell'insieme e confina con terreno di altro proprietario, che ha realizzato in aderenza una ampia tettoia per le macchine: questo per indicare che tale facciata risulta già rimaneggiata nel suo aspetto architettonico ed è del tutto ininfluente la realizzazione di quanto proposto. Questa stessa facciata non presenta alcuna apertura od elemento qualificante dal punto di vista architettonico. Sul lato est si prevede l'apertura, meglio, l'allungamento verso terra della apertura già esistente per la realizzazione di un ingresso ai piani primo e secondo e per liberare il futuro condominio dalla necessità di accesso da via Forma Bassa la cui "portata", in termini di passaggio automobilistico, resta piuttosto ridotta, vista la ridotta ampiezza della sede stradale e il carico attuale esistente costituito da non poche abitazioni nel lato Massa.
Per il resto non si propongono interventi che possano modificare lo stato attuale della facciata principale, lato sud, e l'intervento resta qualificabile, nel suo insieme, come intervento di tipo conservativo. Sarà cura della D.L. rivalorizzare lo stile della villa facendo riemergere significativi particolari architettonici che qualificano lo stile della costruzione.
L'edificio è qualificato come A3 e pertanto ci si atterrà a quanto previsto dall'articolo 81 della L.R.

da realizzarsi sull'edificio posto in **Carrara, loc. Nazzano**, via **Forma Bassa** n° **13**, censito catastalmente al foglio **76**, mappale **514**, con destinazione d'uso.

X residenziale,

☐ commerciale,

☐ direzionale,

☐ artigianale,

☐ produttiva,

☐ turistico-produttiva,

☐ agricola,

☐ altro _____

producendo, quale parte integrante e sostanziale della presente denuncia di inizio dell'attività la seguente documentazione:

X Relazione tecnica asseverata a firma di tecnico abilitato

X **elaborati** di progetto completi degli stralci delle planimetrie catastali ed aerofotogrammetrica, delle piante, delle sezioni e dei prospetti (stato attuale, stato modificato e stato sovrapposto),

X documentazione fotografica con planimetria indicante i punti di scatto, *(obbligatorio)*

☐ relazione geologica e/o geotecnica,

☐ progetto ai sensi della L. 1086/71 e della L. 64/74,

☐ progetto ai sensi della L 46/90 e del D P.R 447/91,

☐ progetto ai sensi della L. 9 1.1991 n° 9 e del D.P.R. 26.8.1993 n° 412,

☐ attestazione ai sensi della L 9.1.1989 n° 13 e D.P.R. 14.6.1989 n° 236,

☐ progetto e parere preventivo del comando Provinciale Vigili del Fuoco,

☐ quietanza n° ..... del .....di versamento della somma di € 25,00 sul c.c. 118547 (diritti di segreteria)

☐ quietanza n° ..... del ..... . di versamento della somma di € ..... presso l'Esattoria Comunale, a titolo di pagamento dei contributi relativi alla denuncia di inizio attività

☐ altro _____

DICHIARA...

1) che il Progettista dei Lavori è **l'architetto Daniela Del Carlo**, nata a **Firenze** il **10 agosto 1951** e residente a **Carrara** in via/**Mazzini** .... n° ..... (C.F. DLCDNL51M50D612P), iscritto all'Albo Professionale degli **Architetti** della provincia di **Massa Carrara** al n° **197**, con studio professionale in **Carrara**, corso **Rosselli** n° **5 a** (tel **0585 71826** - fax ..... e-mail .. . .),

2) che il Direttore dei Lavori è **la stessa progettista di cui sopra.**

3) che le opere saranno eseguite:

☐ dalla Ditta .... con sede in .... via/piazza .... n° .... (P I. .....), della quale si allega documentazione di cui all'art.82, commi 8,9,10,11, L.R.01/05

X in economia diretta,

4) che l'intervento:

☐ non e' soggetto all'ambito di applicazione del D.Lgs n° 494/96;

☒ e' soggetto all'ambito di applicazione del D.Lgs n° 494/96 e pertanto si impegna a comunicare prima dell' inizio dei lavori l'avvenuta trasmissione all'Azienda U.S.L. della notifica preliminare ai sensi dell'art. 11 del D.Lgs n° 494/96; e conseguentemente dichiara che il Responsabile della Sicurezza è GEOM. PAOLO BOTTICI ....., nato a CARRARA ..... il 23 AGOSTO 1964.. e residente a ..... in via/piazza .... n° ..... (C.F. BTT PLA 64M 23 B832 W.....), iscritto all'Albo Professionale dei GEOMETRI ..... della provincia di .....MS .... al n° 778... , con studio professionale in ...CARRARA....., via/~~piazza~~ ....ROMA..... . . n° ..13 (tel . ..... - fax ..... e-mail . .. .);

5) di essere edotto che, ai sensi e per gli effetti dell'art. 84 comma 1 della L.R 03/01/05 n° 1, le opere avranno inizio dopo 20 (venti) giorni dalla data di presentazione della denuncia di inizio dell'attività;

6) di essere edotto che, ai sensi e per gli effetti dell'art.84 comma 4 della L.R. 03/01/05 n° 1, la presente denuncia di inizio dell'attività consente l'esecuzione dei relativi lavori entro il termine massimo di 3 (tre) anni,

7) di essere edotto dell'obbligo di comunicare, ai sensi e per gli effetti dell'art.86 comma 1 della L.R. 03/01/05 n° 1, la data di ultimazione dei lavori descritti nella presente denuncia di inizio dell'attività, oltre a quello di trasmettere la certificazione di conformità dell'opera realizzata al progetto presentato, redatta da professionista abilitato;

8) di essere edotto dell'obbligo di trasmettere, ai sensi e per gli effetti dell'art.86 comma 3 della L.R 03/01/05 n° 1 e qualora ricorrano le condizioni previste dall'art.86 comma 2 della L R 03/01/05 n° 1, la certificazione di abitabilità o di agibilità delle unità immobiliari, redatta da professionista abilitato;

9) che le opere da realizzare non ledono diritti di terzi;

10) altro: .

....., lì .....

In fede

(firma)

COMUNE DI CARRARA
SETTORE ASSETTO DEL TERRITORIO-URBANISTICA

COMUNE DI CARRARA 11 AGO. 2005

Allegato a D I.A. n° 480/05

RELAZIONE TECNICA ASSEVERATA

Art.84, comma 1, L.R. 03/01/05 n° 1

Il sottoscritto **architetto Daniela Del Carlo**
nata a **Firenze** il **10 agosto 1951** iscritta all'Ordine Professionale degli architetti
della provincia di **Massa Carrara** al n° **197**
(C.F.DLCDNL51M50D612P...),
con studio professionale in **Carrara**
via **Corso Rosselli** n° **5 A** tel. **0585 71826** cell **3356093925** - fax **058571826** e-mail ... ...),
in qualità di Progettista dei Lavori di cui alla presente denuncia di inizio attività e con riferimento all'incarico progettuale ricevuto dalla **IM.AP SrL** con sede in **Carrara** , via **corso Rosselli** n° **5/A**

DICHIARA

sotto la propria personale responsabilità ed ai sensi e per gli effetti dell'art. 84 della L.R. 03/01/05 n° 1 :

1) che le opere oggetto della presente denuncia di inizio dell'attività saranno eseguite sull'immobile edificio posto in loc **Nazzano** via Vicinale **Forma bassa** n° **13**, censito catastalmente al foglio **76**, mappale **514** ..... .sub ....., con destinazione d'uso attuale·

X residenziale	☐ direzionale	☐ altro:
☐ produttiva	☐ artigianale	_____
☐ turistico produttiva	☐ commerciale	

e consistono in .. ..
....
....

☒ (vedi relazione tecnica dettagliata)

e pertanto rientrano nella seguente tipologia d'intervento di cui all'art. 79 della L.R. 01/05:

☐ Comma 1, lettera a)	☐ Comma 1, lettera d)
☐ Comma 1, lettera b)	☐ Comma 1, lettera e)
☐ Comma 1, lettera c)	☐ Comma 1, lettera f)

☐ Comma 2, lettera a)

☐ Comma 2, lettera b)

☒ Comma 2, lettera c)

☐ Comma 2, lettera d)

☐ Comma 2, lettera d1)

☐ Comma 2, lettera d2)

☐ Comma 2, lettera d3)

☐ Comma 2, lettera e)

Architetto DEL CARLO Daniela

2) che il fabbricato oggetto della presente denuncia di inizio dell'attività è:
X preesistente all'anno 1942, come da atto sostitutivo di notorietà allegato alla presente,

☐ preesistente all'01/09/1967, come da atto sostitutivo di notorietà allegato alla presente,

☐ realizzato con licenza/concessione edilizia n° . . . . del .....

☐ realizzato con concessione edilizia in sanatoria L. ___/___ n° ..... del .....

3) che l'immobile/area/edificio oggetto della presente denuncia di inizio dell'attività ha subito trasformazioni a seguito dei seguenti atti amministrativi:

☐ licenza/concessione edilizia n° ..... del ....

☐ autorizzazione edilizia n° .... del .....

☐ conc. edilizia in sanatoria (ex art. 13 L. 47/85) n° . del ....

☐ autorizz. edilizia in sanatoria (ex art 13 L 47/85)n° ..... del .. ..

☐ comunicazione ex art. 26 L. 47/85 del ....

☐ denuncia di inizio attività del . ...

☐ conc. edilizia in sanatoria (ex art.31 L 47/85) n° .... del .....

☐ conc. edilizia in sanatoria (ex art.39 L 724/94)n° .... del .....

4) che per la realizzazione delle opere descritte al precedente punto 1) ricorrono le condizioni di cui all'art 79, comma 4, della L.R. 03/01/05 n° 1,

SI☐ **NO**☒

5) che l'immobile/area/edificio oggetto della presente denuncia di inizio dell'attività è posto in area che il vigente Strumento Urbanistico classifica come segue:

Piano Strutturale:
Sistema / Sub Sistema _____
U.T.O.E. _____

Regolamento Urbanistico:
Edificio classificato **A 3** _____
Area classificata _____

☐ allego documentazione di cui all'art.81 L.R 01/05 (fabbricati "A")

6) che l'immobile/area/edificio oggetto della presente denuncia di inizio dell'attività rientra nelle seguenti aree sottoposte ai relativi vincoli, le cui tutele risultano di competenza dell'Amministrazione Comunale e/o di altri Enti o Amministrazioni:

N°	DESCRIZIONE VINCOLO	SI	NO
1	Vincolo paesaggistico ambientale D.Lgs. n° 42/04		X
2	P.A.I. Piano Assetto Idrogeologico D.G.R.T. 1328/04 - **P.I.E.**		X
3	P.A I. Piano Assetto Idrog. D.G.R.T. 1328/04 - **P.I.M.E.**		X
4	P.A.I Piano Assetto Idrog. D.G.R.T. 1328/04 - **P.F.E.**		X
5	P.A.I. Piano Assetto Idrog. D.G.R.T. 1328/04 - **P.F.M.E.**		X
6	D.M. 21/12/99 Perimetrazione sito di bonifica di interesse nazionale della Prov. di Massa Carrara		X
7	Vincolo Idrogeologico L. 3267/23 ☐ opere soggette a dichiarazione di cui al Tit III ,art.100 Legge Forestale ☐ opere soggette ad autorizzazione di cui al Tit.III, art.101 Legge Forestale		X
8	Fascia di rispetto Autostradale (SALT)		X
9	Fascia di rispetto ferroviario (FS)		X
10	Fascia di rispetto strada statale (ANAS)		X
11	Fascia di rispetto strada provinciale (Amm. Provinc.)		X
12	Vincolo Forestale (Amm. Prov.)		X
13	Fascia di rispetto elettrodotto (ENEL)		X
14	Fascia di rispetto metanodotto (SNAM)		X
15	Demanio Idrico (Reg. Toscana- Genio Civile)		X
16	Demanio Marittimo (Minist. Trasp. Navig. - Capitaneria di Porto - S.O.T. Marina di Carrara		X
17	Consorzio Zona Industriale Apuana (C.Z.I.A. Massa)		X
18	Altri		

7) che la realizzazione delle opere descritte al precedente punto 1) ai sensi e per gli effetti della L 5 3 1990 n° 46 e del D P R 6 12.1991 n° 447:

☐ comporta, l'obbligo della redazione del progetto di installazione dei seguenti impianti tecnologici:

1. di produzione, trasporto, distribuzione ed utilizzazione dell'energia elettrica,
2. radiotelevisivo ed elettronico in genere, le antenne e di protezione da scariche atmosferiche,
3. di riscaldamento e climatizzazione,
4. idrotermosanitari e di trasporto, trattamento, uso, accumulo e consumo di acqua,
5. di trasporto ed utilizzazione di gas,
6. di sollevamento di persone o cose,
7. di protezione antincendio, allegato alla presente e composto di n° ..... tavole e di relazione tecnica,

☒ non comporta l'obbligo della redazione del progetto di installazione degli impianti tecnologici.

8) che la realizzazione delle opere descritte al precedente punto 1) ai sensi e per gli effetti della L. 9.1.1991 n° 10 e del D.P.R. 26.8.1993 n° 412

☐ comporta il calcolo delle dispersioni termiche ed il progetto di contenimento dei consumi energetici, con le necessarie verifiche, allegato alla presente e composto di n° .... tavole e di relazione tecnica,

☒ non comporta il calcolo delle dispersioni termiche ed il progetto di contenimento dei consumi energetici,

9) che la realizzazione delle opere descritte al precedente punto 1) ai sensi e per gli effetti della L. 5.11.1971 n° 1086 e della L. 2.2 1974 n° 64, nonché delle relative norme tecniche·

☐ comporta l'obbligo della redazione del progetto, allegato alla presente e composto di n° .... tavole e di relazione tecnica,

☒ non comporta l'obbligo della redazione del progetto,

10) che l'immobile/area/edificio descritto al precedente punto 1)

☐ è pubblico o privato aperto al pubblico, e pertanto le opere descritte al precedente punto 1) risultano conformi alle disposizioni della L. 5.2.1992 n° 104 e del D.P.R. 24.7.1996 n° 503, come attestato dagli elaborati grafici e dalla relazione tecnica allegati alla presente,

☒ non è pubblico né privato aperto al pubblico e pertanto le opere descritte al precedente punto 1) risultano conformi alle disposizioni della L 9.1.1989 n° 13 e del D.P R. 14.6.1989 n° 236

11) che la realizzazione delle opere descritte al precedente punto 1)

☐ è relativa all'attività n° elencata al D.M. 16.2.1982 e pertanto è soggetta al parere preventivo del Comando Provinciale dei Vigili del Fuoco, che si allega alla presente unitamente a n° .... tavole ed alla relazione tecnica, debitamente vistati,

☒ non è relativa ad attività elencate al D.M. 16.2.1982, come da attestazione allegata alla presente, e pertanto non è soggetta al parere preventivo del Comando Provinciale dei Vigili del Fuoco,

12) che la realizzazione delle opere descritte al precedente punto 1)

☒ è soggetta all'applicazione delle disposizioni previste dal D. Lgs. 14.8.1996 n° 494 e pertanto il sottoscritto si impegna, ai sensi e per gli effetti dell'art. 82, comma 12, della L.R. 03/01/05 n° 1, a comunicare tempestivamente a codesto Comune gli estremi della notifica preliminare di cui all'art. 11 del D. Lgs. 14.8.1996 n° 494, che dovrà avvenire, obbligatoriamente, prima dell'inizio dei lavori.

☐ non è soggetta all'applicazione delle disposizioni previste dal D. Lgs. 14.8.1996 n° 494,

13) che la realizzazione delle opere descritte al precedente punto 1) comporta incremento del carico urbanistico ai sensi dell'art. 120, comma 1, della L.R. 01/05 e pertanto:

☐ è soggetta al pagamento dei contributi di cui al Titolo VII della L.R. 03/01/05 n° 1, determinati come da tabelle seguenti .

ONERI URBANIZZAZIONE PRIMARIA	TIPO DI INSEDIAMENTO	
	TIPO DI INTERVENTO	
	CONSISTENZA INTERVENTO mq.	
	IMPORTO UNITARIO € _____	TOTALE ONERI URBANIZZAZIONE PRIMARIA € _____

ONERI URBANIZZAZIONE SECONDARIA	TIPO DI INSEDIAMENTO	
	TIPO DI INTERVENTO	
	CONSISTENZA INTERVENTO mq.	
	IMPORTO UNITARIO € _____	TOTALE ONERI URBANIZZAZIONE SECONDARIA € _____

	TIPO DI INSEDIAMENTO

CONTRIBUTO COSTO DI COSTRUZIONE	TIPO DI INTERVENTO	
	CONSISTENZA INTERVENTO mq.	
	IMPORTO UNITARIO € _____	TOTALE CONTRIBUTO COSTO DI COSTRUZIONE €_____

IMPORTO TOTALE CONTRIBUTO € _____	
SI RICHIEDE LA RATEIZZAZIONE DELL'IMPORTO IN RATE N. (max n 4)	N. _____
IMPORTO CIASCUNA RATA	€ _____

☒ non comporta incremento del carico urbanistico ai sensi dell'art. 120, comma 1, della L.R. 01/05 e pertanto non è soggetta al pagamento dei contributi di cui al Titolo VII della L.R 03/01/05 n° 1.

14) che la realizzazione delle opere descritte al precedente punto 1).

☐ sono interventi disciplinati dal Codice della Strada e pertanto sono conformi a quanto stabilito dall'Art. 22 del C.d.S. e dall'Art. 46 del Reg. di Attuazione,

☒ non sono interventi disciplinati dal C.d.S.

15) che la realizzazione delle opere descritte al precedente punto 1) ai sensi dell'Art. 82, comma 5 della L R. 01/05·

☒ non comportano parere discrezionale Az. USL e pertanto certifica che le stesse sono conformi alla normativa vigente in materia igienico sanitaria

☐ comportano parere discrezionale Az. USL e pertanto allega documentazione necessaria al rilascio del medesimo,

☐ allega parere A. USL n° _____ prot._____ del _____

Alla presente denuncia di inizio attività è allegata, quale parte sostanziale ed integrante, la seguente documentazione.

Alla presente denuncia di inizio attività è allegata, quale parte sostanziale ed integrante, la seguente documentazione:

- [x] relazione tecnica asseverata integrativa della presente,
- [ ] autocertificazione ai sensi dell'Art. 82 comma 5 lettera a) L.R. 01/05;
- [ ] documentazione redatta ai sensi dell'Art. 81 L.R. 01/05;
- [ ] altro _____

Ai sensi e per gli effetti dell'art. 84 comma 1 della L.R. 03/01/05 n° 1 il sottoscritto Progettista dei Lavori, con la presente assevera la conformità delle opere da realizzare agli strumenti urbanistici adottati o approvati ed al regolamento edilizio comunale vigente, nonché il rispetto delle norme di sicurezza ed igienico-sanitarie

Ai sensi e per gli effetti dell'art. 84 comma 5 della L.R. 03/01/05 n° 1 il sottoscritto Progettista dei Lavori, in ordine a tutto quanto sopra descritto ed asseverato, dichiara di essere consapevole che con la presente dichiarazione asseverata assume per sè la qualità di persona esercente un servizio di pubblica necessità ai sensi degli articoli 359 e 481 del Codice Penale, e che pertanto è a conoscenza delle penalità previste in caso di dichiarazioni mendaci o che affermano fatti non conformi al vero

...., lì .. ..

IL PROGETTISTA DEI LAVORI
(timbro e firma)

.... Architetto DEL CARLO Daniela

Architetto DEL CARLO Daniela

Relazione Tecnica ai sensi art. 81 L R 105

Il restauro di villa Forti(Villa Maria) datata presumibilmente 1920-30 si orienterà verso il massimo recupero della situazione originale del fabbricato, sia attraverso l'uso dei materiali che attraverso il ripristino, laddove sia stato modificato dell'aspetto formale .
La suddivisione prevista in cinque appartamenti ricalca la situazione di fatto esistente ,confermata dalle cinque cucine e dalle cinque diverse forniture di utenze ,anche se catastalmente si tratta di una unica unità.
Nell'intervenire non verranno modificate le caratteristiche dell'edificio sia esternamente che internamente,intervenendo solo per una distribuzione degli spazi più consona alle esigenze attuali dell'abitare senza però togliere le intrinseche qualità determinate dall'epoca della costruzione
Relativamente ai i materiali per l'intervento saranno previsti i seguenti.
Marmo bianco per integrare elementi decorativi o di finitura quali: cornici, copertine parapetti, colonnine, soglie, stipiti e quant'altro.
Riuso dei pavimenti esistenti in cemento stampato e colorato (con integrazione di marmo bianco o bardiglio imperiale (tipico del periodo)), oppure parquet come da disegno della D.L.
Saranno mantenute le quote esistenti in tutto il fabbricato
Nei terrazzi è previsto il riuso ed integrazione di travertino per *rompiacqua*, pavimentazione in cotto con elementi esagonali o in travertino chiaro non fugato con opportuni tagli *,come esistente*
Finestre in legno varie forme come le esistenti (recupero delle stesse dove sia possibile)
Persiane in legno solo al piano terra –infissi con scurini agli altri piani (come esistente)
Sopraluce con inferriata (vedi esistente piano terra) e scurini interni a tutti i piani
Ripristino di soglie in marmo di spessore forma degli esistenti a piani primo.
Ripristino di tutte le specchiatute nelle facciate con i relativi bordi
Pitturazione con affreschi (come esistenti e non) riquadri, porte, ecc come da indicazione D L
Recupero legni (scale, corrimano ringhiere interne ed esterne) e dove ciò non sia possibile riproduzione fedele.
Bagni interni con rivestimento fino a cm. 100 c/a con travertino e marmi colorati come da epoca del fabbricato (sempre su disegno D.L.)
Manto di copertura in tegole marsigliesi (opportune coibentazioni ecc, a parte)
Canale e gronde in rame riusando con opportune fascette isolanti gli attuali (fermi) alla facciata.
Infissi interni (come esistenti) tipo di colorazioni da definirsi (sia per le facciate che per gli infissi Da rimandare dopo attento studio ed opportuni sondaggi a seguito di ponteggi)
Marciapiede allargato di una mattonella realizzato in mattonelle di cemento con disegno quadrifoglio come esistenti con cordolo in pietra (in alternativa travertino)
Riuso di ringhiere esistenti sottoposte a bagni opportuni acidi ,protezioni in minio e verniciatura con clorocaucciù,riproduzione fedele dove necessario.

Il giardino,dopo opportuni studi sulle essenze esistenti verrà ripristinato come era originariamente

Architetto
DEL CARLO
Daniela

COMUNE DI CARRARA
11 AGO 2005

AUTOCERTIFICAZIONE DI CONFORMITA' DEL PROGETTO ALLE NORME IGIENICO-SANITARIE
(art. 6, comma 4 bis, lettera a) della LR 52/99 e s.m.; art. 47 del DPR 445/2000)

AL SETTORE URBANISTICA
del Comune di Carrara

Il/la sottoscritto/a Daniela del Carlo nato/a a Firenze il 10/08/1951 residente in Carrara Via Mazzini,13 in qualità di libero professionista iscritto all'ordine di Massa Carrara n°197e tecnico incaricato, sotto la propria responsabilità e consapevole delle sanzioni penali previste dall'art 76 del DPR 28 Dicembre 2000, n 445 e successive modificazioni per le ipotesi di falsità in atti e dichiarazioni mendaci, ai sensi e per gli effetti di cui all'art. 6, comma 4bis, lettera a) della legge Regionale 14 Ottobre 1999, n. 52 e successive modificazioni

D I C H I A R A

che il progetto relativo all'istanza di concessione edilizia avanzata da IM.AP Immobiliare Apuana in data 10/08/2005 relativa ad intervento di Ristrutturazione sull'immobile sito in CarraraVia Forma Bassa n.13 censito al N C.E.U. Fg. 76
Mapp 514

E' CONFORME ALLE VIGENTI NORME IGIENICO-SANITARIE

Ai sensi dell'art 38 del DPR 28/12/00, n 445:

l'autocertificazione è depositata, già sottoscritta dal dichiarante, insieme alla fotocopia, non autenticata, di un documento d'identità del dichiarante in corso di validità.

Carrara, 10-08-2005

Il tecnico progettista

Architetto
DEL CARLO
Daniela

n. 197 Sezione A/a

480/05

spazio riservato al protocollo generale | spazio riservato al protocollo di settore

COMUNE DI CARRARA
11 AGO. 2007
Prot n° 35857
Cat VI/3
Clas.

prot. 2626/05 del 2.8.07
COMUNE DI CARRARA
ASSEGNATA AL RESPONSABILE
SIG. 30 LUG 2007
IL DIRIGENTE LI

COMUNE DI CARRARA
SETTORE ASSETTO DEL TERRITORIO-URBANISTICA

Al Signor Sindaco del Comune di Carrara

COMUNICAZIONE DI FINE LAVORI
Art. 10, comma 4, Regolamento Edilizio Comunale

Il sottoscritto **Luigi Danesi, nato a Carrara il 10/05/1942, in qualità di presidente del consiglio di amministrazione della società "IM.AP. - Immobiliare Apuana S.r.l." con sede in Carrara (MS), Via Rosselli n. 2**

☒ proprietaria ☐ committente ☐ avente titolo

Dà comunicazione che in data odierna sono stati ultimati i lavori di cui alla D.I.A. n° 480/05 e successive varianti e si allega alla presente:

☒ Ai sensi dell'art 82 comma 9 della L R. 1/2005, il documento unico di regolarità contributiva (**DURC**) di cui all'art 86 comma 10 del D Lgs 10 settembre 2003 n. 276

☒ ricevuta dell'avvenuta presentazione della variazione catastale conseguente alle opere realizzate ovvero dichiarazione tecnica che le stesse non hanno comportato modificazione del classamento

IL PROPRIETARIO COMMITTENTE	L'IMPRESA	Il DIRETTORE DEI LAVORI
(Firme leggibili)	EDILCANNEA s.n.c. Via Isola, 33 - Ortonovo (SP) P.IVA 01114110115 (Firme leggibili)	Timbro Professionale

INAIL INPS Cassa Edile

DOCUMENTO UNICO DI REGOLARITÀ CONTRIBUTIVA

COMUNE DI CARRARA
30 LUG. 2007

Raccomandata AR

Spett le EDILCANNEA DI CANNEA G &C SNC
VIA ISOLA 33
19034 Ortonovo (SP)

Protocollo documento n	1648206	del	15/03/2007
Codice identificativo pratica (C.I P.) (da citare sempre nella corrispondenza)			20070146059625

Denominazione/ragione sociale	EDILCANNEA DI CANNEA G &C SNC		
Sede legale	VIA ISOLA 33 19034 Ortonovo (SP)		
Sede operativa	ISOLA ORTONOVO 33 19034 Ortonovo (SP)		
Codice Fiscale	00616370458	E-mail	edilcanneasnc@interfree it

Con il presente documento si dichiara che l'impresa **RISULTA REGOLARE** ai fini del DURC in quanto

[X] I N P S - Sede di LA SPEZIA

[X] E' iscritta/o all'INPS con PC/matricola n 3902413709

Risulta regolare con il versamento dei contributi al 23/03/2007

[ ] E' in corso controversia amministrativa/giudiziale relativa all'esistenza di un debito contributivo

Il responsabile del procedimento
BERNARDINI PIERO

[X] I N A I L - Sede di LA SPEZIA

[X] E' assicurata/o all'INAIL con Codice Ditta n 3514904

Risulta regolare con il versamento dei premi e accessori al 04/04/2007

[ ] E' in corso controversia amministrativa/giudiziale relativa all'esistenza di un debito contributivo

Il responsabile del procedimento
PIETROBONO FABIO

[X] C E PROVINCIA DI LA SPEZIA - LA SPEZIA

[X] E' iscritta/o alla Cassa Edile con C I n 1715

Risulta regolare con il versamento dei contributi al 21/03/2007

[ ] E' in corso controversia amministrativa/giudiziale relativa all'esistenza di un debito contributivo

Il responsabile del procedimento
RONCHETTO MARINA

Il presente certificato e rilasciato per i lavori privati in edilizia ai sensi dell'art 86 co 10 D Lgs n°276/2003 ed e valido 90 (novanta) giorni dalla data di rilascio

Il certificato viene rilasciato in base alle risultanze dello stato degli atti e non ha effetti liberatori per l'impresa Rimane pertanto impregiudicata l'azione per l'accertamento ed il recupero di eventuali somme che successivamente risultassero dovute

Originale rilasciato dalla Cassa Edile in data 04/04/2007

Ristampa La Spezia li 19/04/2007

Per INPS-INAIL-CASSA EDILE
Il responsabile dello Sportello Unico Previdenziale
della C E. PROVINCIA DI LA SPEZIA
dott Paolo Tacchini

SPORTELLO UNICO PREVIDENZIALE INPS INAIL CASSA EDILE LA SPEZIA

agenzia del Territorio

Ufficio Provinciale di MASSA

Ricevuta di Avvenuta Denuncia di Variazione

Data 25/06/2007

Ora 10 44 54

Catasto Fabbricati

	Comune di CARRARA (Codice I6AG)		
Protocollo n MS0077807		Unita a destinazione ordinaria n 5	Unita' in variazione n -
Codice di Riscontro 0004E0830	Tipo Mappale n -	Unita a dest speciale e particolare n -	Unità in costituzione n 7
Operatore CPTCRI		Beni Comuni non Censibili n 2	Unita' in soppressione n 3
	Motivo della variazione FRAZIONAMENTO E FUSIONE		

UNITA' IMMOBILIARI

Identificativo catastale							Dati di classamento proposti					
Prog	Op	Sez UR	Foglio	Numero	Sub	Ubicazione	ZC	Cat	Cl	Cons	Sup Cat	Rendita
1	S		76	514	1							
2	S		76	514	2							
3	C		76	514	3	via forma bassa n 13, p T, int 001	1	A02	2	4	121	351,19
4	C		76	514	4	via forma bassa n 13, p S1-T, int 002	1	A02	2	6	165	526,79
5	C		76	514	5	via forma bassa n 13, p 1, int 003	1	A02	2	6	156	526,79
6	C		76	514	6	via forma bassa n 13, p 2-3, int 004	1	A02	2	7	168	614,58
7	C		76	514	9	via forma bassa n 13, p T	1	A04	3	4	91	185,92
			76	1302	4							
8	C		76	514	7	via forma bassa n 13, p T		00				

COMUNE DI CARRARA
30 LUG. 2007

agenzia del Territorio

Ufficio Provinciale di MASSA

Ricevuta di Avvenuta Denuncia di Variazione

Data 25/06/2007

Ora 10 44 54

Catasto Fabbricati

Protocollo n MS0077807 Codice di Riscontro 0004E0830 Operatore CPTCRI	Comune di CARRARA (Codice I6AG) Tipo Mappale n - Unita a destinazione ordinaria n 5 Unita a dest speciale e particolare n - Beni Comuni non Censibili n 2 Unita' in variazione n - Unità in costituzione n 7 Unita' in soppressione n 3 Motivo della variazione FRAZIONAMENTO E FUSIONE

Prog	Op	Sez UR	Foglio	Numero	Sub	Ubicazione	ZC	Cat	Cl	Cons	Sup Cat	Rendita
9	C		76	514	8	via forma bassa n 13, p T		00				
10	S		76	1302	1							

Riservato all'Ufficio Ricevuta n. 000025186/2007 Importo della liquidazione Euro 250 Data 25/06/2007 Prot. Accettazione 2007/MS0077372 L'incaricato

COMUNE DI CARRARA 30 LUG. 2007

Agenzia del Territorio
CATASTO FABBRICATI
Ufficio Provinciale di
Massa

Dichiarazione protocollo n del	
Planimetria di u i u in Comune di Carrara	
Via Forma Bassa	civ 13
Identificativi Catastali Sezione Foglio 76 Particella 514 Subalterno 3	Compilata da Rampini Annalia Iscritto all'albo Geometri Prov La Spezia N 709

da n 1 Scala 1 200

COMUNE DI CARRARA
30 LUG. 2007

PIANO TERRA

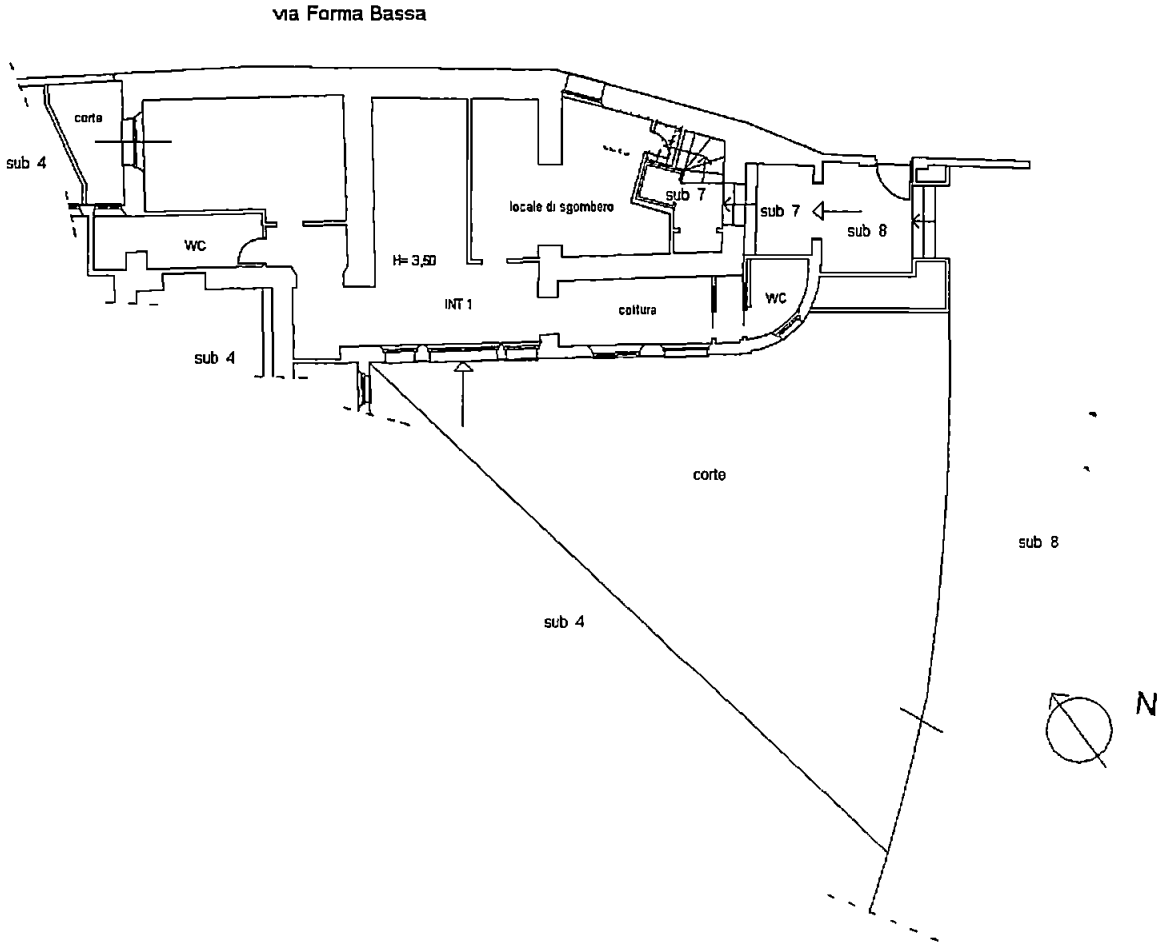

DOM. ANNALIA RAMPINI
ISCRITTO ALL'ALBO DEI GEOMETRI
AL N 709
LA SPEZIA

Agenzia del Territorio
CATASTO FABBRICATI
Ufficio Provinciale di
Massa

Dichiarazione protocollo n del	
Planimetria di u i u in Comune di Carrara	
Via Forma Bassa	civ 13
Identificativi Catastali Sezione Foglio 76 Particella 514 Subalterno 4	Compilata da Rampini Annalia Iscritto all'albo Geometri Prov La Spezia N 709

Scheda n 1 Scala 1 200

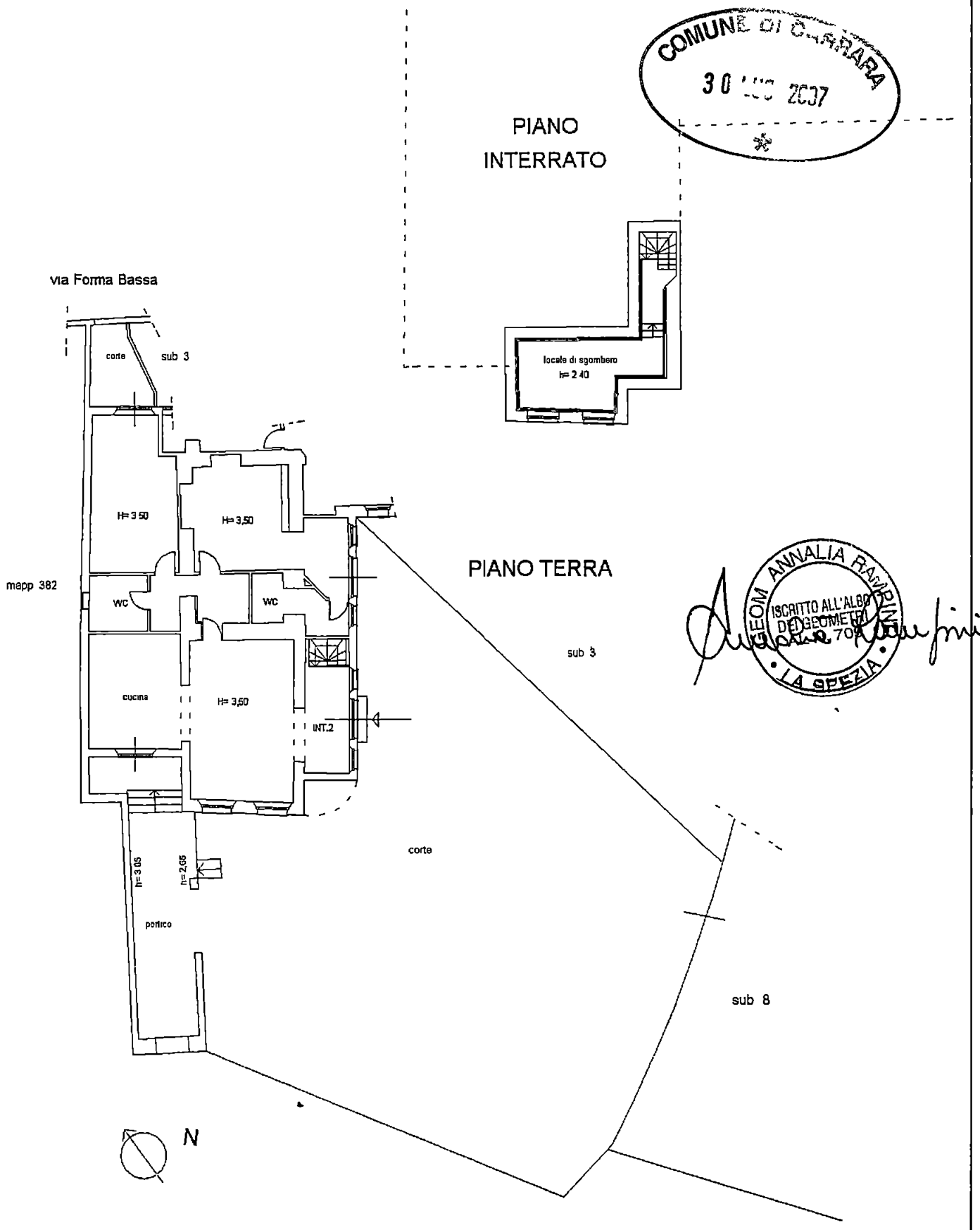

COMUNE DI CARRARA
30 [illegible] 2007

GEOM ANNALIA RAMPINI
ISCRITTO ALL'ALBO DEI GEOMETRI
LA SPEZIA

Agenzia del Territorio
CATASTO FABBRICATI
Ufficio Provinciale di
Massa

Dichiarazione protocollo n del	
Planimetria di u i u in Comune di Carrara	
Via Forma Bassa	civ 13
Identificativi Catastali Sezione Foglio 76 Particella 514 Subalterno 5	Compilata da Rampini Annalia Iscritto all'albo Geometri Prov La Spezia N 709

Scheda n 1 Scala 1 200

COMUNE DI CARRARA
30 LUG 2007

PIANO PRIMO

via Forma Bassa

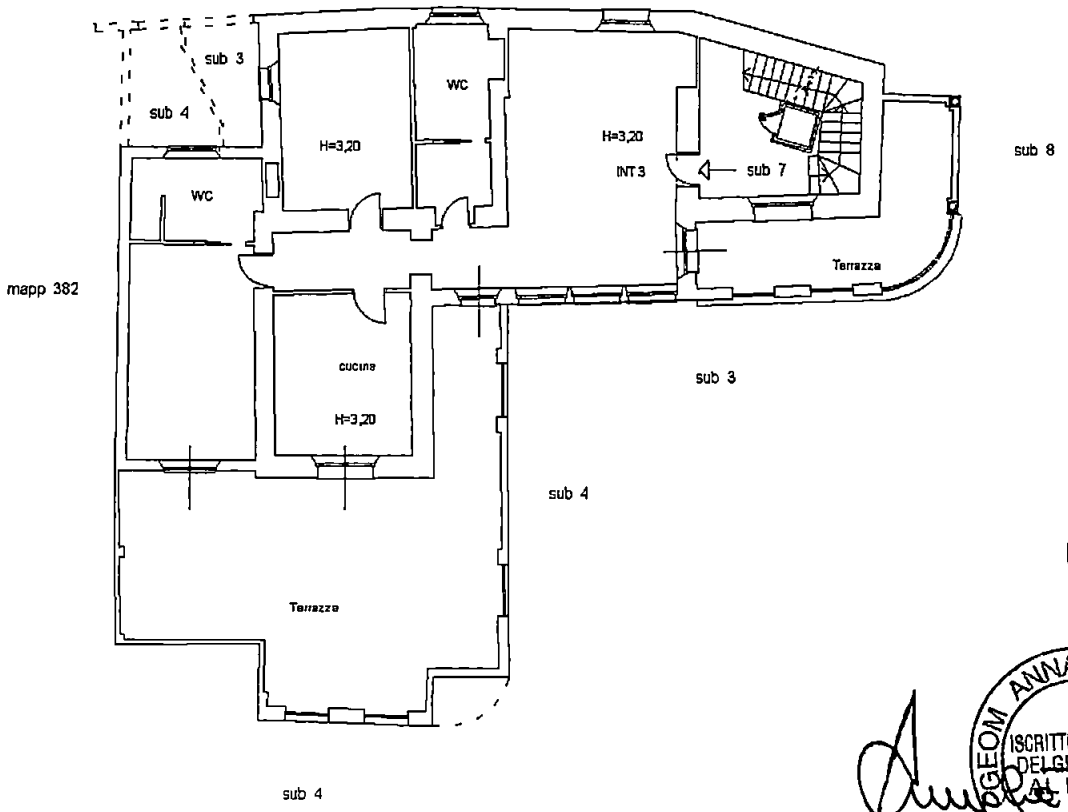

GEOM ANNALIA RAMPINI
ISCRITTO ALL'ALBO DEI GEOMETRI AL N 709
LA SPEZIA

Agenzia del Territorio
CATASTO FABBRICATI
Ufficio Provinciale di
Massa

Dichiarazione protocollo n del	
Planimetria di u i u in Comune di Carrara	
Via Forma Bassa	civ 13
Identificativi Catastali Sezione Foglio 76 Particella 514 Subalterno 6	Compilata da Rampini Annalia Iscritto all'albo Geometri Prov La Spezia N 709

Scheda n 1 Scala 1 200

PIANO SECONDO

COMUNE DI CARRARA
30 LUG. 2007

via Forma Bassa

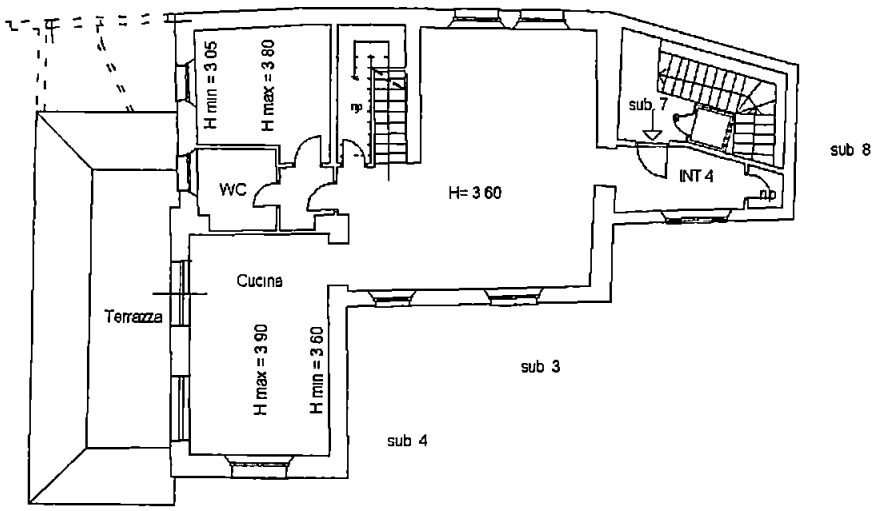

N

PIANO TERZO

via Forma Bassa

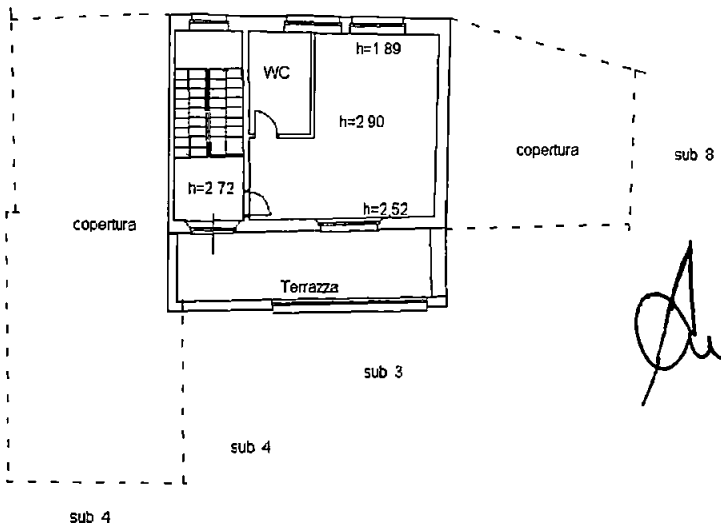

GEOM ANNALIA RAMPINI
ISCRITTO ALL'ALBO DEI GEOMETRI
AL N 709
LA SPEZIA

TERMOSAN
di Palmieri Pietro
IDRAULICA
Via Capraia, 5 - 19126 LA SPEZIA
Tel 0187-517843 Cell 339-6459307
C F PLM PTR 63M22 H501L P I 01069250114

MINISTERO DELL'INDUSTRIA DEL COMMERCIO E DELL'ARTIGIANATO

DICHIARAZIONE DI CONFORMITÀ DELL'IMPIANTO ALLA REGOLA D'ARTE

artt 7 e 9 della Legge n 46 del 5 marzo 1990 D M 20 febbraio 1992 D P R 18 aprile 1994 n 392
art 9, comma 4 del D P R 14 dicembre 1999 n 558

n. _____

COPIA CONFORME

Il sottoscritto PALMIERI PIETRO titolare o legale rappresentante

dell'impresa *(ragione sociale)* TERMOSAN DI PALMIERI PIETRO

operante nel settore IMPIANTI TERMOIDRAULICI

con sede in via CAPRAIA n 5 comune LA SPEZIA

(Prov) SP tel 0187/517843 part IVA 01069250114

☒ Codice Fiscale e numero di Iscrizione al Registro delle Imprese di LA SPEZIA N PLMPTR63M22H501L

☒ Repertorio Economico Amministrativo (R E A) N 25603

☒ Albo Provinciale delle Imprese Artigiane di LA SPEZIA N 98342

esecutrice dell'impianto *(descrizione schematica)* IMPIANTO GAS

inteso come ☒ nuovo impianto ☒ trasformzione ☐ ampliamento ☐ manutenzione straordinaria ☐ altro [1] _____

commissionato da IM.AP. IMMOBILIARE APUANA SRL, installato nei locali siti

nel Comune di CARRARA (prov MS) via FORNA BASSA

n 13 scala _____ piano _____ interno 1 di proprieta di *(nome, cognome o ragione sociale e indirizzo)* IM.AP. IMMOB APUANA - Via Rossetti 2 - Carrara

in edificio adibito ad uso ☐ industriale ☒ civile [2] ☐ commercio ☐ altri usi,

DICHIARA

sotto la propria personale responsabilita, che l impianto e stato realizzato in modo conforme alla regola d'arte, secondo quanto previsto dall'art 7 della legge n 46/1990, tenuto conto delle condizioni d'esercizio e degli usi a cui e destinato l'edificio, avendo in particolare

☐ rispettato il progetto (per gli impianti con obbligo di progetto, ai sensi dell'art 6 della legge n 46/1990),

☐ seguito dalla normativa tecnica applicabile all'impiego [3] Z129

☒ installato componenti e materiali costruiti a regola d'arte e adatti al luogo di installazione, art 7 della legge 46/1990,

☒ controllato l'impianto ai fini della sicurezza e della funzionalita con esito positivo, avendo eseguito le verifiche richieste dalle norme e dalle disposizioni di legge

Allegati obbligatori

☐ progetto *(solo per impianto con obbligo di progetto)* [4],

☐ relazione con tipologie dei materiali utilizzati [5],

☐ schema di impianto realizzato [6],

☐ riferimento a dichiarazioni di conformita precedenti o parziali, gia esistenti [7],

☒ copia di certificato di riconoscimento dei requisiti tecnico professionali

Allegati facoltativi [8] _____

DECLINA

ogni responsabilita per sinistri a persone o a cose derivanti da manomissione dell'impianto da parte di terzi ovvero da carenze di manutenzione o riparazione

data 07/2002 il resp tecnico (firma) _____ il dichiarante _____

TERMOSAN di Palmieri Pietro IDRAULICA Via Capraia, 5 - 19126 LA SPEZIA Tel 0187-517843 Cell 339-6459307 C.F. PLM PTR 63M22 H501L P.I. 01069250114

AVVERTENZE PER IL COMMITTENTE (responsabilita del committente o del proprietario) L 46/1990, art 10 [9]

data 07/2002 *firma* _____

Bugetti 884250000 (g)

COPIA PER IL COMMITTENTE 1

LEGENDA

(1) Con "altro" si può intendere la sostituzione di un apparecchio installato in modo fisso

(2) Per la definizione "uso civile" vedere D P R 6 dicembre 1991, n 447, art 1, comma 1

(3) Citare la o le norme tecniche e di legge, distinguendo tra quelle riferite alla progettazione, all'esercizio e alle verifiche

(4) Qualora l'impianto eseguito su progetto sia variato in opera, il progetto presentato alla fine dei lavori deve comprendere le varianti realizzate in corso d'opera Fa parte del progetto la citazione della pratica prevenzione incendi (ove richiesta)

(5) La relazione deve contenere, per i prodotti soggetti a norme, la dichiarazione di rispondenza alle stesse completata, ove esistente, con riferimenti a marchi, certificati di prova, ecc rilasciati da istituti autorizzati Per gli altri prodotti (da elencare) il firmatario deve dichiarare che trattasi di materiali, prodotti e componenti conformi a quanto previsto dall'art 7 della legge n 46/1990 La relazione deve dichiarare l'idoneità rispetto all'ambiente d'installazione Quando rilevante ai fini del buon funzionamento dell'impianto, si devono fornire indicazioni sul numero o caratteristiche degli apparecchi installati ed installabili

(6) Per schema dell'impianto realizzato si intende la descrizione dell'opera come eseguita (si fa semplice rinvio al progetto quando questo esiste) Nel caso di trasformazione, ampliamento e manutenzione straordinaria, l'intervento deve essere inquadrato, se possibile, nello schema dell'impianto preesistente Lo schema citerà la pratica prevenzione incendi (ove richiesto)

(7) I riferimenti sono costituiti dal nome dell'impresa esecutrice e dalla data della dichiarazione Non sono richiesti nel caso che si tratti di nuovo impianto o di impianto costruito prima dell'entrata in vigore della legge Nel caso che parte dell'impianto sia predisposto da altra impresa, la dichiarazione deve riportare gli analoghi riferimenti per le altre parti

(8) Esempio eventuali certificati dei risultati delle verifiche eseguite sull'impianto prima della messa in esercizio o trattamenti di pulizia, disinfezione, ecc

(9) Al termine dei lavori l'impresa installatrice e tenuta a rilasciare al committente la dichiarazione di conformità degli impianti nel rispetto delle norme di cui all'art 7 (legge n 46/1990, art 9)
Il committente o il proprietario è tenuto ad affidare i lavori di installazione, di trasformazione, di ampliamento e di manutenzione degli impianti di cui all'art 1 ad imprese abilitate ai sensi dell'art 2 (legge n 46/1990, art 10)
Il sindaco rilascia il certificato di abitabilità o di agibilità dopo aver acquisito anche la dichiarazione di conformità *(omissis)* (legge 46/1990, art. 11)
Copia della dichiarazione è inviata dal committente alla Camera di Commercio (Regolamento Legge 46/1990, art. 3)

TERMOSAN
di Palmieri Pietro
IDRAULICA
Via Capraia, 5 - 19126 LA SPEZIA
0187-517843 Cell 339-6459307
PLM PTR 63M22 H501L P I 01069250114

MINISTERO DELL'INDUSTRIA DEL COMMERCIO E DELL'ARTIGIANATO

DICHIARAZIONE DI CONFORMITÀ DELL'IMPIANTO ALLA REGOLA D'ARTE

artt 7 e 9 della Legge n 46 del 5 marzo 1990 D M 20 febbraio 1992 D P R 18 aprile 1994 n 392
art 9, comma 4 del D P R 14 dicembre 1999 n 558

n

COPIA CONFORME

Il sottoscritto PALMIERI PIETRO titolare o legale rappresentante

dell'impresa *(ragione sociale)* TERMOSAN DI PALMIERI PIETRO

operante nel settore IMPIANTI TERMOIDRAULICI

con sede in via CAPRAIA n 5 comune LA SPEZIA

(Prov) SP tel 0187/517843 part IVA 01069250114

☒ Codice Fiscale e numero di Iscrizione al Registro delle Imprese di LA SPEZIA N PLMPTR63M22H501L

☒ Repertorio Economico Amministrativo (R E A) N 25603

☒ Albo Provinciale delle Imprese Artigiane di LA SPEZIA N 98347

esecutrice dell'impianto *(descrizione schematica)* IMPIANTO GAS

inteso come ☒ nuovo impianto ☒ trasformzione ☐ ampliamento ☐ manutenzione straordinaria ☐ altro [1]

commissionato da IM.AP. IMMOBILIARE APUANA SRL, installato nei locali siti

nel Comune di CARRARA (prov MS) via FORNA BASSA

n 13 scala piano interno 1 di proprieta di *(nome, cognome o ragione sociale e indirizzo)* IM.AP IMMOB APUANA - Via Rossetti 2 - Carrara

in edificio adibito ad uso ☐ industriale ☒ civile [2] ☐ commercio ☐ altri usi,

DICHIARA

sotto la propria personale responsabilita, che l'impianto e stato realizzato in modo conforme alla regola d'arte, secondo quanto previsto dall'art 7 della legge n 46/1990, tenuto conto delle condizioni d'esercizio e degli usi a cui è destinato l'edificio, avendo in particolare

☐ rispettato il progetto (per gli impianti con obbligo di progetto, ai sensi dell'art 6 della legge n 46/1990),

☐ seguito dalla normativa tecnica applicabile all'impiego [3] Z129

☒ installato componenti e materiali costruiti a regola d'arte e adatti al luogo di installazione, art 7 della legge 46/1990,

☒ controllato l'impianto ai fini della sicurezza e della funzionalita con esito positivo, avendo eseguito le verifiche richieste dalle norme e dalle disposizioni di legge

Allegati obbligatori

☐ progetto *(solo per impianto con obbligo di progetto)* [4],

☐ relazione con tipologie dei materiali utilizzati [5],

☐ schema di impianto realizzato [6],

☐ riferimento a dichiarazioni di conformita precedenti o parziali, gia esistenti [7],

☒ copia di certificato di riconoscimento dei requisiti tecnico-professionali

Allegati facoltativi [8]

DECLINA

ogni responsabilita per sinistri a persone o a cose derivanti da manomissione dell'impianto da parte di terzi ovvero da carenze di manutenzione o riparazione

data 07/2002 il resp tecnico (firma) il dichiarante (timbro e firma)

TERMOSAN di Palmieri Pietro IDRAULICA Capraia, 5 - 19126 LA SPEZIA 0187-517843 Cell 339-6459307 PTR 63M22 H501L P I 0106925011

AVVERTENZE PER IL COMMITTENTE (responsabilita del committente o del proprietario) L 46/1990, art 10 [9]

data 07/2002 *firma*

Bugelli 884250000 (g)

☐ **COPIA PER IL COMMITTENTE** da depositare in comune per richiesta di abitabilita o agibilita
☐ **COPIA PER LA DITTA INSTALLATRICE** da depositare in comune se e gia rilasciato certificato di abitabilita

2

LEGENDA

(1) Con "altro" si puo intendere la sostituzione di un apparecchio installato in modo fisso

(2) Per la definizione "uso civile" vedere D P R 6 dicembre 1991, n 447, art 1, comma 1

(3) Citare la o le norme tecniche e di legge, distinguendo tra quelle riferite alla progettazione, all'esercizio e alle verifiche

(4) Qualora l'impianto eseguito su progetto sia variato in opera, il progetto presentato alla fine dei lavori deve comprendere le varianti realizzate in corso d'opera Fa parte del progetto la citazione della pratica prevenzione incendi (ove richiesta)

(5) La relazione deve contenere, per i prodotti soggetti a norme, la dichiarazione di rispondenza alle stesse completata, ove esistente, con riferimenti a marchi, certificati di prova, ecc rilasciati da istituti autorizzati Per gli altri prodotti (da elencare) il firmatario deve dichiarare che trattasi di materiali, prodotti e componenti conformi a quanto previsto dall'art 7 della legge n 46/1990 La relazione deve dichiarare l'idoneità rispetto all'ambiente d'installazione Quando rilevante ai fini del buon funzionamento dell'impianto, si devono fornire indicazioni sul numero o caratteristiche degli apparecchi installati ed installabili

(6) Per schema dell'impianto realizzato si intende la descrizione dell'opera come eseguita (si fa semplice rinvio al progetto quando questo esiste) Nel caso di trasformazione, ampliamento e manutenzione straordinaria, l'intervento deve essere inquadrato, se possibile, nello schema dell'impianto preesistente Lo schema citerà la pratica prevenzione incendi (ove richiesto)

(7) I riferimenti sono costituiti dal nome dell'impresa esecutrice e dalla data della dichiarazione Non sono richiesti nel caso che si tratti di nuovo impianto o di impianto costruito prima dell'entrata in vigore della legge Nel caso che parte dell'impianto sia predisposto da altra impresa, la dichiarazione deve riportare gli analoghi riferimenti per le altre parti

(8) Esempio eventuali certificati dei risultati delle verifiche eseguite sull'impianto prima della messa in esercizio o trattamenti di pulizia, disinfezione, ecc

(9) Al termine dei lavori l'impresa installatrice e tenuta a rilasciare al committente la dichiarazione di conformità degli impianti nel rispetto delle norme di cui all'art 7 (legge n 46/1990, art 9)
Il committente o il proprietario è tenuto ad affidare i lavori di installazione, di trasformazione, di ampliamento e di manutenzione degli impianti di cui all'art 1 ad imprese abilitate ai sensi dell'art 2 (legge n 46/1990, art 10)
Il sindaco rilascia il certificato di abitabilità o di agibilità dopo aver acquisito anche la dichiarazione di conformità *(omissis)* (legge 46/1990, art. 11)
Copia della dichiarazione è inviata dal committente alla Camera di Commercio (Regolamento Legge 46/1990, art 3)

TERMOSAN
di Palmieri Pietro
IDRAULICA
Via Capraia, 5 - 19126 LA SPEZIA
Tel 0187-517843 Cell 339-6459307
CF PLM PTR 63M22 H501L PI 01069250114

MINISTERO DELL'INDUSTRIA DEL COMMERCIO E DELL'ARTIGIANATO

DICHIARAZIONE DI CONFORMITÀ DELL'IMPIANTO ALLA REGOLA D'ARTE

artt 7 e 9 della Legge n 46 del 5 marzo 1990 D M 20 febbraio 1992 D P R 18 aprile 1994 n 392
art 9, comma 4 del D P R 14 dicembre 1999 n 558

n. _____

COPIA CONFORME

Il sottoscritto PALMIERI PIETRO titolare o legale rappresentante

dell'impresa *(ragione sociale)* TERMOSAN DI PALMIERI PIETRO

operante nel settore IMPIANTI TERMOIDRAULICI

con sede in via CAPRAIA n 5 comune LA SPEZIA

(Prov) SP tel 0187/517843 part IVA 01069250114

☒ Codice Fiscale e numero di Iscrizione al Registro delle Imprese di LA SPEZIA N PLMPTR63M22H501L

☒ Repertorio Economico Amministrativo (R E A) N 25600

☒ Albo Provinciale delle Imprese Artigiane di LA SPEZIA N 98367

esecutrice dell'impianto *(descrizione schematica)* IMPIANTO GAS

inteso come ☒ nuovo impianto ☒ trasformzione ☐ ampliamento ☐ manutenzione straordinaria ☐ altro [1] _____

commissionato da IM.AP. IMMOBILIARE APUANA SRL, installato nei locali siti

nel Comune di CARRARA (prov MS) via FORMA BASSA

n 13 scala _____ piano _____ interno 1 di proprieta di *(nome, cognome o ragione sociale e indirizzo)* IM.AP IMMOB. APUANA - C.so Rossella 2 - Carrara

in edificio adibito ad uso ☐ industriale ☒ civile [2] ☐ commercio ☐ altri usi,

DICHIARA

sotto la propria personale responsabilità, che l'impianto e stato realizzato in modo conforme alla regola d'arte, secondo quanto previsto dall'art 7 della legge n 46/1990, tenuto conto delle condizioni d'esercizio e degli usi a cui e destinato l'edificio, avendo in particolare

☐ rispettato il progetto (per gli impianti con obbligo di progetto, ai sensi dell'art 6 della legge n 46/1990),

☐ seguito dalla normativa tecnica applicabile all'impiego [3] Z129

☒ installato componenti e materiali costruiti a regola d'arte e adatti al luogo di installazione, art 7 della legge 46/1990,

☒ controllato l'impianto ai fini della sicurezza e della funzionalita con esito positivo, avendo eseguito le verifiche richieste dalle norme e dalle disposizioni di legge

Allegati obbligatori

☐ progetto *(solo per impianto con obbligo di progetto)* [4],

☐ relazione con tipologie dei materiali utilizzati [5],

☐ schema di impianto realizzato [6],

☐ riferimento a dichiarazioni di conformità precedenti o parziali, gia esistenti [7],

☒ copia di certificato di riconoscimento dei requisiti tecnico-professionali

Allegati facoltativi [8] _____

DECLINA

ogni responsabilita per sinistri a persone o a cose derivanti da manomissione dell'impianto da parte di terzi ovvero da carenze di manutenzione

data 1/07/2002 il resp tecnico _____ (firma) il dichiarante _____ (timbro e firma)

TERMOSAN
di Palmieri Pietro
IDRAULICA
Via Capraia, 5 - 19126 LA SPEZIA
Tel 0187-517843 Cell 339-6459307
CF PLM PTR 63M22 H501L PI 01069250114

AVVERTENZE PER IL COMMITTENTE (responsabilita del committente o del proprietario) L 46/1990, art 10 [9]

data 1/07/2002 *firma* _____

Grafiche 884250000 (g)

COPIA PER L'INSTALLATORE da inviare alla Camera di Commercio 3

LEGENDA

(1) Con "altro" si puo intendere la sostituzione di un apparecchio installato in modo fisso

(2) Per la definizione "uso civile" vedere D P R 6 dicembre 1991, n 447, art 1, comma 1

(3) Citare la o le norme tecniche e di legge, distinguendo tra quelle riferite alla progettazione, all'esercizio e alle verifiche

(4) Qualora l'impianto eseguito su progetto sia variato in opera, il progetto presentato alla fine dei lavori deve comprendere le varianti realizzate in corso d'opera Fa parte del progetto la citazione della pratica prevenzione incendi (ove richiesta)

(5) La relazione deve contenere, per i prodotti soggetti a norme, la dichiarazione di rispondenza alle stesse completata, ove esistente, con riferimenti a marchi, certificati di prova, ecc rilasciati da istituti autorizzati Per gli altri prodotti (da elencare) il firmatario deve dichiarare che trattasi di materiali, prodotti e componenti conformi a quanto previsto dall'art 7 della legge n 46/1990 La relazione deve dichiarare l'idoneità rispetto all'ambiente d'installazione Quando rilevante ai fini del buon funzionamento dell'impianto, si devono fornire indicazioni sul numero o caratteristiche degli apparecchi installati ed installabili

(6) Per schema dell'impianto realizzato si intende la descrizione dell'opera come eseguita (si fa semplice rinvio al progetto quando questo esiste) Nel caso di trasformazione, ampliamento e manutenzione straordinaria, l'intervento deve essere inquadrato, se possibile, nello schema dell'impianto preesistente Lo schema citerà la pratica prevenzione incendi (ove richiesto)

(7) I riferimenti sono costituiti dal nome dell'impresa esecutrice e dalla data della dichiarazione Non sono richiesti nel caso che si tratti di nuovo impianto o di impianto costruito prima dell'entrata in vigore della legge Nel caso che parte dell'impianto sia predisposto da altra impresa, la dichiarazione deve riportare gli analoghi riferimenti per le altre parti

(8) Esempio eventuali certificati dei risultati delle verifiche eseguite sull'impianto prima della messa in esercizio o trattamenti di pulizia, disinfezione, ecc

(9) Al termine dei lavori l'impresa installatrice e tenuta a rilasciare al committente la dichiarazione di conformità degli impianti nel rispetto delle norme di cui all'art 7 (legge n 46/1990, art 9)
Il committente o il proprietario è tenuto ad affidare i lavori di installazione, di trasformazione, di ampliamento e di manutenzione degli impianti di cui all'art 1 ad imprese abilitate ai sensi dell'art 2 (legge n 46/1990, art 10)
Il sindaco rilascia il certificato di abitabilita o di agibilità dopo aver acquisito anche la dichiarazione di conformità *(omissis)* (legge 46/1990, art 11)
Copia della dichiarazione è inviata dal committente alla Camera di Commercio (Regolamento Legge 46/1990, art 3)

TERMOSAN
di Palmieri Pietro
IDRAULICA
Via Capraia, 5 - 19126 LA SPEZIA
Tel. 0187-517843 Cell 339-6459307
PLM PTR 63M22 H501L PI 01069250114

MINISTERO DELL'INDUSTRIA DEL COMMERCIO E DELL'ARTIGIANATO

DICHIARAZIONE DI CONFORMITÀ DELL'IMPIANTO ALLA REGOLA D'ARTE

artt. 7 e 9 della Legge n 46 del 5 marzo 1990 D M 20 febbraio 1992 D P R 18 aprile 1994 n 392 art 9, comma 4 del D P R 14 dicembre 1999 n 558

n. _____

COPIA CONFORME

Il sottoscritto PALMIERI PIETRO titolare o legale rappresentante

dell'impresa *(ragione sociale)* TERMOSAN DI PALMIERI PIETRO

operante nel settore IMPIANTI TERMOIDRAULICI

con sede in via CAPRAIA n 5 comune LA SPEZIA

(Prov) SP tel 0187/517843 part IVA 01069250114

☒ Codice Fiscale e numero di Iscrizione al Registro delle Imprese di LA SPEZIA N PLMPTR63M22H501L

☒ Repertorio Economico Amministrativo (R E A) N 25603

☒ Albo Provinciale delle Imprese Artigiane di LA SPEZIA N 95242

esecutrice dell'impianto *(descrizione schematica)* IMPIANTO GAS

inteso come ☒ nuovo impianto ☒ trasformzione ☐ ampliamento ☐ manutenzione straordinaria ☐ altro (1) _____

commissionato da IM AP IMMOBILIARE ARIANI SRL, installato nei locali siti

nel Comune di CARRARA (prov MS) via FORMA BASSA

n 13 scala _____ piano _____ interno 1 di proprieta di *(nome, cognome o ragione sociale e indirizzo)* IM AP IMMOB ARIANI - Co Rossello - Carrara

in edificio adibito ad uso ☐ industriale ☒ civile (2) ☐ commercio ☐ altri usi,

DICHIARA

sotto la propria personale responsabilita, che l'impianto e stato realizzato in modo conforme alla regola d'arte, secondo quanto previsto dall'art 7 della legge n 46/1990, tenuto conto delle condizioni d'esercizio e degli usi a cui e destinato l'edificio, avendo in particolare

☐ rispettato il progetto (per gli impianti con obbligo di progetto, ai sensi dell'art 6 della legge n 46/1990),

☐ seguito dalla normativa tecnica applicabile all'impiego (3) Z 129

☒ installato componenti e materiali costruiti a regola d'arte e adatti al luogo di installazione, art 7 della legge 46/1990,

☒ controllato l'impianto ai fini della sicurezza e della funzionalita con esito positivo, avendo eseguito le verifiche richieste dalle norme e dalle disposizioni di legge

Allegati obbligatori

☐ progetto *(solo per impianto con obbligo di progetto)* (4),

☐ relazione con tipologie dei materiali utilizzati (5),

☐ schema di impianto realizzato (6),

☐ riferimento a dichiarazioni di conformita precedenti o parziali, già esistenti (7),

☒ copia di certificato di riconoscimento dei requisiti tecnico-professionali

Allegati facoltativi (8) _____

DECLINA

ogni responsabilità per sinistri a persone o a cose derivanti da manomissione dell'impianto da parte di terzi ovvero da carenze di manutenzione o riparazione

data [illegible] il resp tecnico _____ (firma) il dichiarante _____ (timbro e firma)

TERMOSAN
di Palmieri Pietro
IDRAULICA
Via Capraia, 5 - 19126 LA SPEZIA
Tel. 0187-517843 Cell 339-6459307
C F PLM PTR 63M22 H501L PI 01069250114

AVVERTENZE PER IL COMMITTENTE (responsabilità del committente o del proprietario) L 46/1990, art 10 (9)

data [illegible] *firma* _____

884250000 (g)

COPIA PER LA DITTA INSTALLATRICE 4

LEGENDA

(1) Con "altro" si può intendere la sostituzione di un apparecchio installato in modo fisso

(2) Per la definizione "uso civile" vedere D P R 6 dicembre 1991, n 447, art 1, comma 1

(3) Citare la o le norme tecniche e di legge, distinguendo tra quelle riferite alla progettazione, all'esercizio e alle verifiche

(4) Qualora l'impianto eseguito su progetto sia variato in opera, il progetto presentato alla fine dei lavori deve comprendere le varianti realizzate in corso d'opera Fa parte del progetto la citazione della pratica prevenzione incendi (ove richiesta)

(5) La relazione deve contenere, per i prodotti soggetti a norme, la dichiarazione di rispondenza alle stesse completata, ove esistente, con riferimenti a marchi, certificati di prova, ecc rilasciati da istituti autorizzati Per gli altri prodotti (da elencare) il firmatario deve dichiarare che trattasi di materiali, prodotti e componenti conformi a quanto previsto dall'art 7 della legge n 46/1990 La relazione deve dichiarare l'idoneità rispetto all'ambiente d'installazione Quando rilevante ai fini del buon funzionamento dell'impianto, si devono fornire indicazioni sul numero o caratteristiche degli apparecchi installati ed installabili

(6) Per schema dell'impianto realizzato si intende la descrizione dell'opera come eseguita (si fa semplice rinvio al progetto quando questo esiste) Nel caso di trasformazione, ampliamento e manutenzione straordinaria, l'intervento deve essere inquadrato, se possibile, nello schema dell'impianto preesistente Lo schema citerà la pratica prevenzione incendi (ove richiesto)

(7) I riferimenti sono costituiti dal nome dell'impresa esecutrice e dalla data della dichiarazione Non sono richiesti nel caso che si tratti di nuovo impianto o di impianto costruito prima dell'entrata in vigore della legge Nel caso che parte dell'impianto sia predisposto da altra impresa, la dichiarazione deve riportare gli analoghi riferimenti per le altre parti

(8) Esempio eventuali certificati dei risultati delle verifiche eseguite sull'impianto prima della messa in esercizio o trattamenti di pulizia, disinfezione, ecc

(9) Al termine dei lavori l'impresa installatrice e tenuta a rilasciare al committente la dichiarazione di conformità degli impianti nel rispetto delle norme di cui all'art 7 (legge n 46/1990, art 9)
Il committente o il proprietario è tenuto ad affidare i lavori di installazione, di trasformazione, di ampliamento e di manutenzione degli impianti di cui all'art 1 ad imprese abilitate ai sensi dell'art 2 (legge n 46/1990, art 10)
Il sindaco rilascia il certificato di abitabilità o di agibilità dopo aver acquisito anche la dichiarazione di conformità *(omissis)* (legge 46/1990, art 11)
Copia della dichiarazione è inviata dal committente alla Camera di Commercio (Regolamento Legge 46/1990, art 3)

RMOSAN
Palmieri Pietro
IDRAULICA
a, 5 - 19126 LA SPEZIA
7843 Cell 339-6459307
M22 H501L P.I. 01069250114

MINISTERO DELL'INDUSTRIA DEL COMMERCIO E DELL'ARTIGIANATO

DICHIARAZIONE DI CONFORMITÀ DELL'IMPIANTO ALLA REGOLA D'ARTE

artt 7 e 9 della Legge n 46 del 5 marzo 1990 D M 20 febbraio 1992 D P R 18 aprile 1994 n 392
art 9, comma 4 del D P R 14 dicembre 1999 n 558

n _____

COPIA CONFORME

Il sottoscritto _____ titolare o legale rappresentante

dell'impresa *(ragione sociale)* _____

operante nel settore _____

con sede in via _____ n _____ comune _____

(Prov) _____ tel _____ part IVA _____

☒ Codice Fiscale e numero di Iscrizione al Registro delle Imprese di _____ N _____

☒ Repertorio Economico Amministrativo (R E A) N _____

☒ Albo Provinciale delle Imprese Artigiane di _____ N _____

esecutrice dell'impianto *(descrizione schematica)* _____

inteso come ☒ nuovo impianto ☒ trasformzione ☐ ampliamento ☐ manutenzione straordinaria ☐ altro [1] _____

commissionato da _____, installato nei locali siti

nel Comune di _____ (prov) via _____

_____ n _____ scala _____ piano _____ interno _____ di proprieta di *(nome, cognome o ragione sociale e indirizzo)* _____

in edificio adibito ad uso ☐ industriale ☒ civile [2] ☐ commercio ☐ altri usi,

DICHIARA

sotto la propria personale responsabilita, che l'impianto e stato realizzato in modo conforme alla regola d'arte, secondo quanto previsto dall'art 7 della legge n 46/1990, tenuto conto delle condizioni d'esercizio e degli usi a cui e destinato l'edificio, avendo in particolare

☐ rispettato il progetto (per gli impianti con obbligo di progetto, ai sensi dell'art 6 della legge n 46/1990),

☐ seguito dalla normativa tecnica applicabile all'impiego [3] Z179

☒ installato componenti e materiali costruiti a regola d'arte e adatti al luogo di installazione, art 7 della legge 46/1990,

☒ controllato l'impianto ai fini della sicurezza e della funzionalita con esito positivo, avendo eseguito le verifiche richieste dalle norme e dalle disposizioni di legge

Allegati obbligatori

☐ progetto *(solo per impianto con obbligo di progetto)* [4],

☐ relazione con tipologie dei materiali utilizzati [5],

☐ schema di impianto realizzato [6],

☐ riferimento a dichiarazioni di conformita precedenti o parziali, gia esistenti [7],

☒ copia di certificato di riconoscimento dei requisiti tecnico professionali

Allegati facoltativi [8] _____

DECLINA

ogni responsabilità per sinistri a persone o a cose derivanti da manomissione dell impianto da parte di terzi ovvero da carenze di manutenzione o riparazione

data _____ il resp tecnico _____ (firma) il dichiarante _____

TERMOSAN
di Palmieri Pietro
IDRAULICA
Via Capraia, 5 - 19126 LA SPEZIA
Tel 0187 517843 Cell 339-6459307
F PLM PTR 63M22 H501L P I 01069250114

AVVERTENZE PER IL COMMITTENTE (responsabilita del committente o del proprietario) L 46/1990, art 10 [9]

data _____ *firma* _____

LEGENDA

(1) Con "altro" si può intendere la sostituzione di un apparecchio installato in modo fisso

(2) Per la definizione "uso civile" vedere D P R 6 dicembre 1991, n 447, art 1, comma 1

(3) Citare la o le norme tecniche e di legge, distinguendo tra quelle riferite alla progettazione, all'esercizio e alle verifiche

(4) Qualora l'impianto eseguito su progetto sia variato in opera, il progetto presentato alla fine dei lavori deve comprendere le varianti realizzate in corso d'opera Fa parte del progetto la citazione della pratica prevenzione incendi (ove richiesta)

(5) La relazione deve contenere, per i prodotti soggetti a norme, la dichiarazione di rispondenza alle stesse completata, ove esistente, con riferimenti a marchi, certificati di prova, ecc rilasciati da istituti autorizzati Per gli altri prodotti (da elencare) il firmatario deve dichiarare che trattasi di materiali, prodotti e componenti conformi a quanto previsto dall'art 7 della legge n 46/1990 La relazione deve dichiarare l'idoneità rispetto all'ambiente d'installazione Quando rilevante ai fini del buon funzionamento dell'impianto, si devono fornire indicazioni sul numero o caratteristiche degli apparecchi installati ed installabili

(6) Per schema dell'impianto realizzato si intende la descrizione dell'opera come eseguita (si fa semplice rinvio al progetto quando questo esiste) Nel caso di trasformazione, ampliamento e manutenzione straordinaria, l'intervento deve essere inquadrato, se possibile, nello schema dell'impianto preesistente Lo schema citerà la pratica prevenzione incendi (ove richiesto)

(7) I riferimenti sono costituiti dal nome dell'impresa esecutrice e dalla data della dichiarazione Non sono richiesti nel caso che si tratti di nuovo impianto o di impianto costruito prima dell'entrata in vigore della legge Nel caso che parte dell'impianto sia predisposto da altra impresa, la dichiarazione deve riportare gli analoghi riferimenti per le altre parti

(8) Esempio eventuali certificati dei risultati delle verifiche eseguite sull'impianto prima della messa in esercizio o trattamenti di pulizia, disinfezione, ecc

(9) Al termine dei lavori l'impresa installatrice e tenuta a rilasciare al committente la dichiarazione di conformità degli impianti nel rispetto delle norme di cui all'art 7 (legge n 46/1990, art 9)
Il committente o il proprietario è tenuto ad affidare i lavori di installazione, di trasformazione, di ampliamento e di manutenzione degli impianti di cui all'art 1 ad imprese abilitate ai sensi dell'art 2 (legge n 46/1990, art 10)
Il sindaco rilascia il certificato di abitabilità o di agibilità dopo aver acquisito anche la dichiarazione di conformità *(omissis)* (legge 46/1990, art 11)
Copia della dichiarazione è inviata dal committente alla Camera di Commercio (Regolamento Legge 46/1990, art 3)

TERMOSAN
di Palmieri Pietro
IDRAULICA
Via Capraia, 5 - 19126 LA SPEZIA
Tel 0187-517843 Cell 339-6459307
C F PLM PTR 63M22 H501L P I 01069250114

MINISTERO DELL'INDUSTRIA DEL COMMERCIO E DELL'ARTIGIANATO

DICHIARAZIONE DI CONFORMITÀ DELL'IMPIANTO ALLA REGOLA D'ARTE

artt 7 e 9 della Legge n 46 del 5 marzo 1990 D M 20 febbraio 1992 D P R 18 aprile 1994 n 392 art 9, comma 4 del D P R 14 dicembre 1999 n 558

n. _____

COPIA CONFORME

Il sottoscritto PALMIERI PIETRO titolare o legale rappresentante

dell'impresa *(ragione sociale)* TERMOSAN DI PALMIERI PIETRO

operante nel settore IMPIANTI TERMOIDRAULICI

con sede in via CAPRAIA n 5 comune LA SPEZIA

(Prov) SP tel 0187/517843 part IVA 01069250114

☒ Codice Fiscale e numero di Iscrizione al Registro delle Imprese di LA SPEZIA N PLMPTR63M22H501L

☒ Repertorio Economico Amministrativo (R E A) N 25609

☒ Albo Provinciale delle Imprese Artigiane di LA SPEZIA N 98347

esecutrice dell'impianto *(descrizione schematica)* IMPIANTO TERMICO e IDRICO SANITARIO

inteso come ☒ nuovo impianto ☒ trasformzione ☐ ampliamento ☐ manutenzione straordinaria ☐ altro [1] _____

commissionato da IM. AP IMMOBILIARE APUANA SRL, installato nei locali siti

nel Comune di CARRARA (prov MS) via FORMA BASSA

n 13 scala _____ piano _____ interno 2 di proprieta di *(nome, cognome o ragione sociale e indirizzo)* IM. AP IMMOBILIARE APUANA - Via Rosselli 2 - Carrara (MS)

in edificio adibito ad uso ☐ industriale ☒ civile [2] ☐ commercio ☐ altri usi,

DICHIARA

sotto la propria personale responsabilita, che l'impianto e stato realizzato in modo conforme alla regola d'arte, secondo quanto previsto dall'art 7 della legge n 46/1990, tenuto conto delle condizioni d'esercizio e degli usi a cui è destinato l'edificio, avendo in particolare

☐ rispettato il progetto (per gli impianti con obbligo di progetto, ai sensi dell'art 6 della legge n 46/1990),

☐ seguito dalla normativa tecnica applicabile all'impiego [3] 2129

☒ installato componenti e materiali costruiti a regola d'arte e adatti al luogo di installazione, art 7 della legge 46/1990,

☒ controllato l'impianto ai fini della sicurezza e della funzionalita con esito positivo, avendo eseguito le verifiche richieste dalle norme e dalle disposizioni di legge

Allegati obbligatori

☐ progetto *(solo per impianto con obbligo di progetto)* [4],

☐ relazione con tipologie dei materiali utilizzati [5],

☐ schema di impianto realizzato [6],

☐ riferimento a dichiarazioni di conformita precedenti o parziali, gia esistenti [7],

☒ copia di certificato di riconoscimento dei requisiti tecnico-professionali

Allegati facoltativi [8] _____

DECLINA

ogni responsabilita per sinistri a persone o a cose derivanti da manomissione dell'impianto da parte di terzi ovvero da carenze di manutenzione o riparazione

data 1/07/2007 il resp tecnico [signature] (firma) il dichiarante [signature] (timbro e firma)

TERMOSAN
di Palmieri Pietro
IDRAULICA
Via Capraia, 5 - 19126 LA SPEZIA
Tel 0187-517843 Cell 339-6459307
C F PLM PTR 63M22 H501L P I 01069250114

AVVERTENZE PER IL COMMITTENTE (responsabilita del committente o del proprietario) L 46/1990, art 10 [9]

data 1/07/2007 *firma* _____

PERNOSAN
di Palmieri Pietro
IDRAULICA
Via Cesarea, 7 - 17126 LA SPEZIA
Tel 0187-517643 Cell 339 6435307
C F PLM PTR 63M22 H501L P1 01063250114

LEGENDA

(1) Con "altro" si può intendere la sostituzione di un apparecchio installato in modo fisso

(2) Per la definizione "uso civile" vedere D P R 6 dicembre 1991, n 447, art 1, comma 1

(3) Citare la o le norme tecniche e di legge, distinguendo tra quelle riferite alla progettazione, all'esercizio e alle verifiche

(4) Qualora l'impianto eseguito su progetto sia variato in opera, il progetto presentato alla fine dei lavori deve comprendere le varianti realizzate in corso d'opera Fa parte del progetto la citazione della pratica prevenzione incendi (ove richiesta)

(5) La relazione deve contenere, per i prodotti soggetti a norme, la dichiarazione di rispondenza alle stesse completata, ove esistente, con riferimenti a marchi, certificati di prova, ecc rilasciati da istituti autorizzati Per gli altri prodotti (da elencare) il firmatario deve dichiarare che trattasi di materiali, prodotti e componenti conformi a quanto previsto dall'art 7 della legge n 46/1990 La relazione deve dichiarare l'idoneità rispetto all'ambiente d'installazione Quando rilevante ai fini del buon funzionamento dell'impianto, si devono fornire indicazioni sul numero o caratteristiche degli apparecchi installati ed installabili

(6) Per schema dell'impianto realizzato si intende la descrizione dell'opera come eseguita (si fa semplice rinvio al progetto quando questo esiste) Nel caso di trasformazione, ampliamento e manutenzione straordinaria, l'intervento deve essere inquadrato, se possibile, nello schema dell'impianto preesistente Lo schema citerà la pratica prevenzione incendi (ove richiesto)

(7) I riferimenti sono costituiti dal nome dell'impresa esecutrice e dalla data della dichiarazione Non sono richiesti nel caso che si tratti di nuovo impianto o di impianto costruito prima dell'entrata in vigore della legge Nel caso che parte dell'impianto sia predisposto da altra impresa, la dichiarazione deve riportare gli analoghi riferimenti per le altre parti

(8) Esempio eventuali certificati dei risultati delle verifiche eseguite sull'impianto prima della messa in esercizio o trattamenti di pulizia, disinfezione, ecc

(9) Al termine dei lavori l'impresa installatrice e tenuta a rilasciare al committente la dichiarazione di conformità degli impianti nel rispetto delle norme di cui all'art 7 (legge n 46/1990, art 9)
Il committente o il proprietario è tenuto ad affidare i lavori di installazione, di trasformazione, di ampliamento e di manutenzione degli impianti di cui all'art 1 ad imprese abilitate ai sensi dell'art 2 (legge n 46/1990, art 10)
Il sindaco rilascia il certificato di abitabilità o di agibilità dopo aver acquisito anche la dichiarazione di conformità *(omissis)* (legge 46/1990, art 11)
Copia della dichiarazione è inviata dal committente alla Camera di Commercio (Regolamento Legge 46/1990, art 3)

PERNOSAN
di Palmieri Pietro
IDRAULICA
Via Cesarea, 7 - 17126 LA SPEZIA
Tel 0187-517643 Cell 339 6435307
C F PLM PTR 63M22 H501L P1 01063250114

TERMOSAN
di Palmieri Pietro
IDRAULICA
Via Capraia, 5 - 19126 LA SPEZIA
0187-517843 Cell 339-6459307
LM PTR 63M22 H501L P I 0106925011

MINISTERO DELL'INDUSTRIA DEL COMMERCIO E DELL'ARTIGIANATO

DICHIARAZIONE DI CONFORMITÀ DELL'IMPIANTO ALLA REGOLA D'ARTE

artt 7 e 9 della Legge n 46 del 5 marzo 1990 D M 20 febbraio 1992 D P R 18 aprile 1994 n 392
art 9, comma 4 del D P R 14 dicembre 1999 n 558

n _____

COPIA CONFORME

Il sottoscritto PALMIERI PIETRO titolare o legale rappresentante

dell'impresa *(ragione sociale)* TERMOSAN DI PALMIERI PIETRO

operante nel settore IMPIANTI TERMOIDRAULICI

con sede in via CAPRAIA n 5 comune LA SPEZIA

(Prov) SP tel 0187/517843 part IVA 01069250114

☒ Codice Fiscale e numero di Iscrizione al Registro delle Imprese di LA SPEZIA N PLMPTR63M22H501L

☒ Repertorio Economico Amministrativo (R E A) N 256089

☒ Albo Provinciale delle Imprese Artigiane di LA SPEZIA N 98347

esecutrice dell'impianto *(descrizione schematica)* IMPIANTO TERMICO e IDRICO SANITARIO

inteso come ☒ nuovo impianto ☒ trasformzione ☐ ampliamento ☐ manutenzione straordinaria ☐ altro [1] _____

commissionato da IM AP IMMOBILIARE APUANA SRL, installato nei locali siti

nel Comune di CARRARA (prov MS) via FORMA BASSA

n 13 scala _____ piano _____ interno 2 di proprieta di *(nome, cognome o ragione sociale e indirizzo)* IM.AP IMMOBILIARE APUANA - Via Rosselli 2 - Carrara (MS)

in edificio adibito ad uso ☐ industriale ☒ civile [2] ☐ commercio ☐ altri usi,

DICHIARA

sotto la propria personale responsabilita, che l'impianto e stato realizzato in modo conforme alla regola d arte, secondo quanto previsto dall'art 7 della legge n 46/1990, tenuto conto delle condizioni d'esercizio e degli usi a cui e destinato l'edificio, avendo in particolare

☐ rispettato il progetto (per gli impianti con obbligo di progetto, ai sensi dell'art 6 della legge n 46/1990),

☐ seguito dalla normativa tecnica applicabile all'impiego [3] 2189/7

☒ installato componenti e materiali costruiti a regola d'arte e adatti al luogo di installazione, art 7 della legge 46/1990,

☒ controllato l'impianto ai fini della sicurezza e della funzionalita con esito positivo, avendo eseguito le verifiche richieste dalle norme e dalle disposizioni di legge

Allegati obbligatori

☐ progetto *(solo per impianto con obbligo di progetto)* [4],

☐ relazione con tipologie dei materiali utilizzati [5],

☐ schema di impianto realizzato [6],

☐ riferimento a dichiarazioni di conformita precedenti o parziali, gia esistenti [7],

☒ copia di certificato di riconoscimento dei requisiti tecnico-professionali

Allegati facoltativi [8] _____

DECLINA

ogni responsabilita per sinistri a persone o a cose derivanti da manomissione dell'impianto da parte di terzi ovvero da carenze di manutenzione o riparazione

data 10/07/2007 il resp tecnico (firma) _____ il dichiarante (timbro e firma) _____

TERMOSAN
di Palmieri Pietro
IDRAULICA
Via Capraia, 5 - 19126 LA SPEZIA
Tel 0187-517843 Cell. 339-6459307
CF PLM PTR 63M22 H501L P I 01069250114

AVVERTENZE PER IL COMMITTENTE (responsabilita del committente o del proprietario) L 46/1990, art 10 [9]

data 10/07/2007 *firma* _____

LEGENDA

(1) Con "altro" si può intendere la sostituzione di un apparecchio installato in modo fisso

(2) Per la definizione "uso civile" vedere D P R 6 dicembre 1991, n 447, art 1, comma 1

(3) Citare la o le norme tecniche e di legge, distinguendo tra quelle riferite alla progettazione, all'esercizio e alle verifiche

(4) Qualora l'impianto eseguito su progetto sia variato in opera, il progetto presentato alla fine dei lavori deve comprendere le varianti realizzate in corso d'opera Fa parte del progetto la citazione della pratica prevenzione incendi (ove richiesta)

(5) La relazione deve contenere, per i prodotti soggetti a norme, la dichiarazione di rispondenza alle stesse completata, ove esistente, con riferimenti a marchi, certificati di prova, ecc rilasciati da istituti autorizzati Per gli altri prodotti (da elencare) il firmatario deve dichiarare che trattasi di materiali, prodotti e componenti conformi a quanto previsto dall'art 7 della legge n 46/1990 La relazione deve dichiarare l'idoneità rispetto all'ambiente d'installazione Quando rilevante ai fini del buon funzionamento dell'impianto, si devono fornire indicazioni sul numero o caratteristiche degli apparecchi installati ed installabili

(6) Per schema dell'impianto realizzato si intende la descrizione dell'opera come eseguita (si fa semplice rinvio al progetto quando questo esiste) Nel caso di trasformazione, ampliamento e manutenzione straordinaria, l'intervento deve essere inquadrato, se possibile, nello schema dell'impianto preesistente Lo schema citerà la pratica prevenzione incendi (ove richiesto)

(7) I riferimenti sono costituiti dal nome dell'impresa esecutrice e dalla data della dichiarazione Non sono richiesti nel caso che si tratti di nuovo impianto o di impianto costruito prima dell'entrata in vigore della legge Nel caso che parte dell'impianto sia predisposto da altra impresa, la dichiarazione deve riportare gli analoghi riferimenti per le altre parti

(8) Esempio eventuali certificati dei risultati delle verifiche eseguite sull'impianto prima della messa in esercizio o trattamenti di pulizia, disinfezione, ecc

(9) Al termine dei lavori l'impresa installatrice e tenuta a rilasciare al committente la dichiarazione di conformità degli impianti nel rispetto delle norme di cui all'art 7 (legge n 46/1990, art. 9)
Il committente o il proprietario è tenuto ad affidare i lavori di installazione, di trasformazione, di ampliamento e di manutenzione degli impianti di cui all'art. 1 ad imprese abilitate ai sensi dell'art. 2 (legge n 46/1990, art 10)
Il sindaco rilascia il certificato di abitabilità o di agibilità dopo aver acquisito anche la dichiarazione di conformità *(omissis)* (legge 46/1990, art 11)
Copia della dichiarazione è inviata dal committente alla Camera di Commercio (Regolamento Legge 46/1990, art 3)

TERMOSAN
di Palmieri Pietro
IDRAULICA
Via Capraia, 5 - 19126 LA SPEZIA
Tel 0187-517843 Cell 339-6459307
PLM PTR 63M22 H501L P I 01069250114

MINISTERO DELL'INDUSTRIA DEL COMMERCIO E DELL'ARTIGIANATO

DICHIARAZIONE DI CONFORMITÀ DELL'IMPIANTO ALLA REGOLA D'ARTE

artt 7 e 9 della Legge n 46 del 5 marzo 1990 D M 20 febbraio 1992 D P R 18 aprile 1994 n 392
art 9, comma 4 del D P R 14 dicembre 1999 n 558

n. _____

COPIA CONFORME

Il sottoscritto PALMIERI PIETRO titolare o legale rappresentante

dell'impresa *(ragione sociale)* TERMOSAN DI PALMIERI PIETRO

operante nel settore IMPIANTI TERMOIDRAULICI

con sede in via CAPRAIA n 5 comune LA SPEZIA

(Prov) SP tel 0187/517843 part IVA 01069250114

☒ Codice Fiscale e numero di Iscrizione al Registro delle Imprese di LA SPEZIA N PLMPTR63M22H501L

☒ Repertorio Economico Amministrativo (R E A) N 256089

☒ Albo Provinciale delle Imprese Artigiane di LA SPEZIA N 98347

esecutrice dell'impianto *(descrizione schematica)* IMPIANTO TERMICO e IDRICO SANITARIO

inteso come ☒ nuovo impianto ☒ trasformzione ☐ ampliamento ☐ manutenzione straordinaria ☐ altro [1] _____

commissionato da IM AP IMMOBILIARE APUANA SRL, installato nei locali siti

nel Comune di CARRARA (prov MS) via FORMA BASSA

n 13 scala _____ piano _____ interno 2 di proprietà di *(nome, cognome o ragione sociale e indirizzo)* IM AP IMMOBILIARE APUANA - Via Nobelli 2 - Carrara (MS)

in edificio adibito ad uso ☐ industriale ☒ civile [2] ☐ commercio ☐ altri usi,

DICHIARA

sotto la propria personale responsabilita, che l'impianto è stato realizzato in modo conforme alla regola d'arte, secondo quanto previsto dall'art 7 della legge n 46/1990, tenuto conto delle condizioni d'esercizio e degli usi a cui è destinato l'edificio, avendo in particolare

☐ rispettato il progetto (per gli impianti con obbligo di progetto, ai sensi dell'art 6 della legge n 46/1990),

☐ seguito dalla normativa tecnica applicabile all'impiego [3] 21.89.

☒ installato componenti e materiali costruiti a regola d'arte e adatti al luogo di installazione, art 7 della legge 46/1990,

☒ controllato l'impianto ai fini della sicurezza e della funzionalita con esito positivo, avendo eseguito le verifiche richieste dalle norme e dalle disposizioni di legge

Allegati obbligatori

☐ progetto *(solo per impianto con obbligo di progetto)* [4],

☐ relazione con tipologie dei materiali utilizzati [5],

☐ schema di impianto realizzato [6],

☐ riferimento a dichiarazioni di conformità precedenti o parziali, gia esistenti [7],

☒ copia di certificato di riconoscimento dei requisiti tecnico-professionali

Allegati facoltativi [8] _____

DECLINA

ogni responsabilita per sinistri a persone o a cose derivanti da manomissione dell'impianto da parte di terzi ovvero da carenze di manutenzione o riparazione

data 10/07/2007 il resp tecnico (firma) il dichiarante

TERMOSAN
di Palmieri Pietro
IDRAULICA
Via Capraia, 5 - 19126 LA SPEZIA
Tel. 0187-517843 Cell. 339-6459307
C F PLM PTR 63M22 H501L P I 01069250114

AVVERTENZE PER IL COMMITTENTE (responsabilita del committente o del proprietario) L 46/1990, art 10 [9]

data 10/07/2007 *firma* _____

LEGENDA

(1) Con "altro" si può intendere la sostituzione di un apparecchio installato in modo fisso

(2) Per la definizione "uso civile" vedere D P R 6 dicembre 1991, n 447, art 1, comma 1

(3) Citare la o le norme tecniche e di legge, distinguendo tra quelle riferite alla progettazione, all'esercizio e alle verifiche

(4) Qualora l'impianto eseguito su progetto sia variato in opera, il progetto presentato alla fine dei lavori deve comprendere le varianti realizzate in corso d'opera Fa parte del progetto la citazione della pratica prevenzione incendi (ove richiesta)

(5) La relazione deve contenere, per i prodotti soggetti a norme, la dichiarazione di rispondenza alle stesse completata, ove esistente, con riferimenti a marchi, certificati di prova, ecc rilasciati da istituti autorizzati Per gli altri prodotti (da elencare) il firmatario deve dichiarare che trattasi di materiali, prodotti e componenti conformi a quanto previsto dall'art 7 della legge n 46/1990 La relazione deve dichiarare l'idoneità rispetto all'ambiente d'installazione Quando rilevante ai fini del buon funzionamento dell'impianto, si devono fornire indicazioni sul numero o caratteristiche degli apparecchi installati ed installabili

(6) Per schema dell'impianto realizzato si intende la descrizione dell'opera come eseguita (si fa semplice rinvio al progetto quando questo esiste) Nel caso di trasformazione, ampliamento e manutenzione straordinaria, l'intervento deve essere inquadrato, se possibile, nello schema dell'impianto preesistente Lo schema citerà la pratica prevenzione incendi (ove richiesto)

(7) I riferimenti sono costituiti dal nome dell'impresa esecutrice e dalla data della dichiarazione Non sono richiesti nel caso che si tratti di nuovo impianto o di impianto costruito prima dell'entrata in vigore della legge Nel caso che parte dell'impianto sia predisposto da altra impresa, la dichiarazione deve riportare gli analoghi riferimenti per le altre parti

(8) Esempio eventuali certificati dei risultati delle verifiche eseguite sull'impianto prima della messa in esercizio o trattamenti di pulizia, disinfezione, ecc

(9) Al termine dei lavori l'impresa installatrice e tenuta a rilasciare al committente la dichiarazione di conformità degli impianti nel rispetto delle norme di cui all'art 7 (legge n 46/1990, art 9)
Il committente o il proprietario è tenuto ad affidare i lavori di installazione, di trasformazione, di ampliamento e di manutenzione degli impianti di cui all'art 1 ad imprese abilitate ai sensi dell'art 2 (legge n 46/1990, art 10)
Il sindaco rilascia il certificato di abitabilita o di agibilità dopo aver acquisito anche la dichiarazione di conformità *(omissis)* (legge 46/1990, art 11)
Copia della dichiarazione è inviata dal committente alla Camera di Commercio (Regolamento Legge 46/1990, art 3)

TERMOSAN
di Palmieri Pietro
IDRAULICA
Via Capraia, 5 - 19126 LA SPEZIA
T 0187-517843 Cell 339-6459307
C F PLM PTR 63M22 H501L P I 01069250114

MINISTERO DELL'INDUSTRIA DEL COMMERCIO E DELL'ARTIGIANATO

DICHIARAZIONE DI CONFORMITÀ DELL'IMPIANTO ALLA REGOLA D'ARTE

artt 7 e 9 della Legge n 46 del 5 marzo 1990 D M 20 febbraio 1992 D P R 18 aprile 1994 n 392
art 9, comma 4 del D P R 14 dicembre 1999 n 558

n _____

COPIA CONFORME

Il sottoscritto PALMIERI PIETRO titolare o legale rappresentante

dell'impresa *(ragione sociale)* TERMOSAN DI PALMIERI PIETRO

operante nel settore IMPIANTI TERMOIDRAULICI

con sede in via CAPRAIA n 5 comune LA SPEZIA

(Prov) SP tel 0187/517843 part IVA 01069250114

☒ Codice Fiscale e numero di Iscrizione al Registro delle Imprese di LA SPEZIA N PLMPTR63M22H501L

☒ Repertorio Economico Amministrativo (R E A) N 256608

☒ Albo Provinciale delle Imprese Artigiane di LA SPEZIA N 98347

esecutrice dell'impianto *(descrizione schematica)* IMPIANTO TERMICO e IDRICO SANITARIO

inteso come ☒ nuovo impianto ☒ trasformzione ☐ ampliamento ☐ manutenzione straordinaria ☐ altro [1] _____

commissionato da IM AP IMMOBILIARE ARIANA SRL, installato nei locali siti

nel Comune di CARNATE (prov MI) via FORMA GASSI

n 13 scala _____ piano _____ interno 2 di proprietà di *(nome, cognome o ragione sociale e indirizzo)* IM AP IMMOBILIARE ARIANA - Via Rovelli 2 - Carnate (MI)

in edificio adibito ad uso ☐ industriale ☒ civile [2] ☐ commercio ☐ altri usi,

DICHIARA

sotto la propria personale responsabilità, che l'impianto è stato realizzato in modo conforme alla regola d'arte, secondo quanto previsto dall'art 7 della legge n 46/1990, tenuto conto delle condizioni d'esercizio e degli usi a cui è destinato l'edificio, avendo in particolare

☐ rispettato il progetto (per gli impianti con obbligo di progetto, ai sensi dell'art 6 della legge n 46/1990),

☐ seguito dalla normativa tecnica applicabile all'impiego [3] 21.99

☒ installato componenti e materiali costruiti a regola d'arte e adatti al luogo di installazione, art 7 della legge 46/1990,

☒ controllato l'impianto ai fini della sicurezza e della funzionalità con esito positivo, avendo eseguito le verifiche richieste dalle norme e dalle disposizioni di legge

Allegati obbligatori

☐ progetto *(solo per impianto con obbligo di progetto)* [4],

☐ relazione con tipologie dei materiali utilizzati [5],

☐ schema di impianto realizzato [6],

☐ riferimento a dichiarazioni di conformità precedenti o parziali, già esistenti [7],

☒ copia di certificato di riconoscimento dei requisiti tecnico-professionali

Allegati facoltativi [8] _____

DECLINA

ogni responsabilità per sinistri a persone o a cose derivanti da manomissione dell'impianto da parte di terzi ovvero da carenze di manutenzione o riparazione

data 10/7/2007 il resp tecnico _____ (firma) il dichiarante _____ (timbro e firma)

TERMOSAN di Palmieri Pietro IDRAULICA Via Capraia, 5 - 19126 LA SPEZIA Tel 0187-517843 Cell 339-6459307 C F PLM PTR 63M22 H501L P I 01069250114

AVVERTENZE PER IL COMMITTENTE (responsabilità del committente o del proprietario) L 46/1990, art 10 [9]

data 10/7/2007 *firma* _____

LEGENDA

(1) Con "altro" si può intendere la sostituzione di un apparecchio installato in modo fisso

(2) Per la definizione "uso civile" vedere D P R 6 dicembre 1991, n 447, art 1, comma 1

(3) Citare la o le norme tecniche e di legge, distinguendo tra quelle riferite alla progettazione, all'esercizio e alle verifiche

(4) Qualora l'impianto eseguito su progetto sia variato in opera, il progetto presentato alla fine dei lavori deve comprendere le varianti realizzate in corso d'opera Fa parte del progetto la citazione della pratica prevenzione incendi (ove richiesta)

(5) La relazione deve contenere, per i prodotti soggetti a norme, la dichiarazione di rispondenza alle stesse completata, ove esistente, con riferimenti a marchi, certificati di prova, ecc rilasciati da istituti autorizzati Per gli altri prodotti (da elencare) il firmatario deve dichiarare che trattasi di materiali, prodotti e componenti conformi a quanto previsto dall'art. 7 della legge n 46/1990 La relazione deve dichiarare l'idoneità rispetto all'ambiente d'installazione Quando rilevante ai fini del buon funzionamento dell'impianto, si devono fornire indicazioni sul numero o caratteristiche degli apparecchi installati ed installabili

(6) Per schema dell'impianto realizzato si intende la descrizione dell'opera come eseguita (si fa semplice rinvio al progetto quando questo esiste) Nel caso di trasformazione, ampliamento e manutenzione straordinaria, l'intervento deve essere inquadrato, se possibile, nello schema dell'impianto preesistente Lo schema citerà la pratica prevenzione incendi (ove richiesto)

(7) I riferimenti sono costituiti dal nome dell'impresa esecutrice e dalla data della dichiarazione Non sono richiesti nel caso che si tratti di nuovo impianto o di impianto costruito prima dell'entrata in vigore della legge Nel caso che parte dell'impianto sia predisposto da altra impresa, la dichiarazione deve riportare gli analoghi riferimenti per le altre parti

(8) Esempio eventuali certificati dei risultati delle verifiche eseguite sull'impianto prima della messa in esercizio o trattamenti di pulizia, disinfezione, ecc

(9) Al termine dei lavori l'impresa installatrice e tenuta a rilasciare al committente la dichiarazione di conformità degli impianti nel rispetto delle norme di cui all'art 7 (legge n 46/1990, art 9)
Il committente o il proprietario è tenuto ad affidare i lavori di installazione, di trasformazione, di ampliamento e di manutenzione degli impianti di cui all'art 1 ad imprese abilitate ai sensi dell'art. 2 (legge n 46/1990, art. 10)
Il sindaco rilascia il certificato di abitabilità o di agibilita dopo aver acquisito anche la dichiarazione di conformità *(omissis)* (legge 46/1990, art 11)
Copia della dichiarazione è inviata dal committente alla Camera di Commercio (Regolamento Legge 46/1990, art 3)

TERMOSAN
di Palmieri Pietro
IDRAULICA
Via Capraia, 5 - 19126 LA SPEZIA
Tel 0187-517843 Cell 339-6459307
C F PLM PTR 63M22 H501L P I 0106925011

MINISTERO DELL'INDUSTRIA DEL COMMERCIO E DELL'ARTIGIANATO

DICHIARAZIONE DI CONFORMITÀ DELL'IMPIANTO ALLA REGOLA D'ARTE

artt 7 e 9 della Legge n 46 del 5 marzo 1990 D M 20 febbraio 1992 D P R 18 aprile 1994 n 392
art 9, comma 4 del D P R 14 dicembre 1999 n 558

n. _____

COPIA CONFORME

Il sottoscritto PALMIERI PIETRO titolare o legale rappresentante

dell'impresa *(ragione sociale)* TERMOSAN DI PALMIERI PIETRO

operante nel settore IMPIANTI TERM IDRAULICI

con sede in via CAPRAIA n 5 comune LA SPEZIA

(Prov) SP tel 0187 517843 part IVA 01069250114

☒ Codice Fiscale e numero di Iscrizione al Registro delle Imprese di LA SPEZIA N PLMPTR63M22H501L

☒ Repertorio Economico Amministrativo (R E A) N 206828

☒ Albo Provinciale delle Imprese Artigiane di LA SPEZIA N 95341

esecutrice dell'impianto *(descrizione schematica)* IMPIANTO ELETTRICO E IDRICO SANITARIO

inteso come ☒ nuovo impianto ☒ trasformzione ☐ ampliamento ☐ manutenzione straordinaria ☐ altro [1] _____

commissionato da M. M. [illegible] VIA [illegible] SRL, installato nei locali siti

nel Comune di [illegible] (prov MI) via [illegible]

n 13 scala _____ piano _____ interno 2 di proprieta di *(nome, cognome o ragione sociale e indirizzo)* M. M. [illegible] VIA [illegible] (MI)

in edificio adibito ad uso ☐ industriale ☒ civile [2] ☐ commercio ☐ altri usi,

DICHIARA

sotto la propria personale responsabilita, che l'impianto e stato realizzato in modo conforme alla regola d'arte, secondo quanto previsto dall'art 7 della legge n 46/1990, tenuto conto delle condizioni d'esercizio e degli usi a cui e destinato l'edificio, avendo in particolare

☐ rispettato il progetto (per gli impianti con obbligo di progetto, ai sensi dell'art 6 della legge n 46/1990),

☐ seguito dalla normativa tecnica applicabile all'impiego [3] 2197

☒ installato componenti e materiali costruiti a regola d'arte e adatti al luogo di installazione, art 7 della legge 46/1990,

☒ controllato l'impianto ai fini della sicurezza e della funzionalità con esito positivo, avendo eseguito le verifiche richieste dalle norme e dalle disposizioni di legge

Allegati obbligatori

☐ progetto *(solo per impianto con obbligo di progetto)* [4],

☐ relazione con tipologie dei materiali utilizzati [5],

☐ schema di impianto realizzato [6],

☐ riferimento a dichiarazioni di conformita precedenti o parziali, gia esistenti [7],

☒ copia di certificato di riconoscimento dei requisiti tecnico-professionali

Allegati facoltativi [8] _____

DECLINA

ogni responsabilità per sinistri a persone o a cose derivanti da manomissione dell'impianto da parte di terzi ovvero da carenze di manutenzione o riparazione

data 10/11/2004 il resp tecnico _____ (firma) il dichiarante _____ (timbro e firma)

TERMOSAN
di Palmieri Pietro
IDRAULICA
Via Capraia, 5 - 19126 LA SPEZIA
Tel 0187-517843 Cell 339-6459307
C F PLM PTR 63M22 H501L P I 0106925011

AVVERTENZE PER IL COMMITTENTE (responsabilita del committente o del proprietario) L 46/1990, art 10 [9]

data 10/11/2004 *firma* _____

LEGENDA

(1) Con "altro" si può intendere la sostituzione di un apparecchio installato in modo fisso

(2) Per la definizione "uso civile" vedere D P R 6 dicembre 1991, n 447, art 1, comma 1

(3) Citare la o le norme tecniche e di legge, distinguendo tra quelle riferite alla progettazione, all'esercizio e alle verifiche

(4) Qualora l'impianto eseguito su progetto sia variato in opera, il progetto presentato alla fine dei lavori deve comprendere le varianti realizzate in corso d'opera Fa parte del progetto la citazione della pratica prevenzione incendi (ove richiesta)

(5) La relazione deve contenere, per i prodotti soggetti a norme, la dichiarazione di rispondenza alle stesse completata, ove esistente, con riferimenti a marchi, certificati di prova, ecc rilasciati da istituti autorizzati Per gli altri prodotti (da elencare) il firmatario deve dichiarare che trattasi di materiali, prodotti e componenti conformi a quanto previsto dall'art 7 della legge n 46/1990 La relazione deve dichiarare l'idoneità rispetto all'ambiente d'installazione Quando rilevante ai fini del buon funzionamento dell'impianto, si devono fornire indicazioni sul numero o caratteristiche degli apparecchi installati ed installabili

(6) Per schema dell'impianto realizzato si intende la descrizione dell'opera come eseguita (si fa semplice rinvio al progetto quando questo esiste) Nel caso di trasformazione, ampliamento e manutenzione straordinaria, l'intervento deve essere inquadrato, se possibile, nello schema dell'impianto preesistente Lo schema citerà la pratica prevenzione incendi (ove richiesto)

(7) I riferimenti sono costituiti dal nome dell'impresa esecutrice e dalla data della dichiarazione Non sono richiesti nel caso che si tratti di nuovo impianto o di impianto costruito prima dell'entrata in vigore della legge Nel caso che parte dell'impianto sia predisposto da altra impresa, la dichiarazione deve riportare gli analoghi riferimenti per le altre parti

(8) Esempio eventuali certificati dei risultati delle verifiche eseguite sull'impianto prima della messa in esercizio o trattamenti di pulizia, disinfezione, ecc

(9) Al termine dei lavori l'impresa installatrice e tenuta a rilasciare al committente la dichiarazione di conformità degli impianti nel rispetto delle norme di cui all'art 7 (legge n 46/1990, art 9)
Il committente o il proprietario è tenuto ad affidare i lavori di installazione, di trasformazione, di ampliamento e di manutenzione degli impianti di cui all'art 1 ad imprese abilitate ai sensi dell'art 2 (legge n 46/1990, art 10)
Il sindaco rilascia il certificato di abitabilità o di agibilità dopo aver acquisito anche la dichiarazione di conformita *(omissis)* (legge 46/1990, art 11)
Copia della dichiarazione è inviata dal committente alla Camera di Commercio (Regolamento Legge 46/1990, art 3)

TERMOSAN
di Palmieri Pietro
IDRAULICA
Via Capraia, 5 - 19126 LA SPEZIA
Tel 0187-517843 Cell 339-6459307
C F PLM PTR 63M22 H501L P I 01069250114

MINISTERO DELL'INDUSTRIA DEL COMMERCIO E DELL'ARTIGIANATO

DICHIARAZIONE DI CONFORMITÀ DELL'IMPIANTO ALLA REGOLA D'ARTE

artt 7 e 9 della Legge n 46 del 5 marzo 1990 D M 20 febbraio 1992 D P R 18 aprile 1994 n 392
art 9, comma 4 del D P R 14 dicembre 1999 n 558

n. _____

COPIA CONFORME

Il sottoscritto PALMIERI PIETRO titolare o legale rappresentante

dell'impresa *(ragione sociale)* TERMOSAN DI PALMIERI PIETRO

operante nel settore IMPIANTI TERMOIDRAULICI

con sede in via CAPRAIA n 5 comune LA SPEZIA

(Prov) SP tel 0187/517843 part IVA 01069250114

☒ Codice Fiscale e numero di Iscrizione al Registro delle Imprese di LA SPEZIA N PLMPTR63M22H501L

☒ Repertorio Economico Amministrativo (R E A) N 25609

☒ Albo Provinciale delle Imprese Artigiane di LA SPEZIA N 98347

esecutrice dell'impianto *(descrizione schematica)* IMPIANTO GAS

inteso come ☒ nuovo impianto ☒ trasformazione ☐ ampliamento ☐ manutenzione straordinaria ☐ altro [1]

commissionato da IMAP IMMOBILIARE APUANA SRL, installato nei locali siti

nel Comune di CARRARA (prov MS) via FORNA BASSA

n 13 scala ____ piano ____ interno 4 di proprietà di *(nome, cognome o ragione sociale e indirizzo)* IM.AP. IMMOBILIARE APUANA SRL - Via Rosselli 2 - Carrara (MS)

in edificio adibito ad uso ☒ industriale ☒ civile [2] ☐ commercio ☐ altri usi,

NO

DICHIARA

sotto la propria personale responsabilità, che l'impianto è stato realizzato in modo conforme alla regola d'arte, secondo quanto previsto dall art 7 della legge n 46/1990, tenuto conto delle condizioni d'esercizio e degli usi a cui è destinato l'edificio, avendo in particolare

☐ rispettato il progetto (per gli impianti con obbligo di progetto, ai sensi dell'art 6 della legge n 46/1990),

☐ seguito dalla normativa tecnica applicabile all'impiego [3] ZI 29

☒ installato componenti e materiali costruiti a regola d'arte e adatti al luogo di installazione, art 7 della legge 46/1990,

☒ controllato l'impianto ai fini della sicurezza e della funzionalità con esito positivo, avendo eseguito le verifiche richieste dalle norme e dalle disposizioni di legge

Allegati obbligatori

☐ progetto *(solo per impianto con obbligo di progetto)* [4],

☐ relazione con tipologie dei materiali utilizzati [5],

☐ schema di impianto realizzato [6],

☐ riferimento a dichiarazioni di conformità precedenti o parziali, già esistenti [7],

☒ copia di certificato di riconoscimento dei requisiti tecnico-professionali

Allegati facoltativi [8] _____

DECLINA

ogni responsabilità per sinistri a persone o a cose derivanti da manomissione dell'impianto da parte di terzi ovvero da carenze di manutenzione o riparazione

data 10/7/2007 il resp tecnico (firma) _____ il dichiarante (firma) _____

TERMOSAN
di Palmieri Pietro
IDRAULICA
Via Capraia, 5 - 19126 LA SPEZIA
Tel 0187-517843 Cell 339-6459307
C F PLM PTR 63M22 H501L P I 01069250114

AVVERTENZE PER IL COMMITTENTE (responsabilità del committente o del proprietario) L 46/1990, art 10 [9]

data 10/7/2007 *firma* _____

LEGENDA

(1) Con "altro" si può intendere la sostituzione di un apparecchio installato in modo fisso

(2) Per la definizione "uso civile" vedere D P R 6 dicembre 1991, n 447, art 1, comma 1

(3) Citare la o le norme tecniche e di legge, distinguendo tra quelle riferite alla progettazione, all'esercizio e alle verifiche

(4) Qualora l'impianto eseguito su progetto sia variato in opera, il progetto presentato alla fine dei lavori deve comprendere le varianti realizzate in corso d'opera Fa parte del progetto la citazione della pratica prevenzione incendi (ove richiesta)

(5) La relazione deve contenere, per i prodotti soggetti a norme, la dichiarazione di rispondenza alle stesse completata, ove esistente, con riferimenti a marchi, certificati di prova, ecc rilasciati da istituti autorizzati Per gli altri prodotti (da elencare) il firmatario deve dichiarare che trattasi di materiali, prodotti e componenti conformi a quanto previsto dall'art 7 della legge n 46/1990 La relazione deve dichiarare l'idoneità rispetto all'ambiente d'installazione Quando rilevante ai fini del buon funzionamento dell'impianto, si devono fornire indicazioni sul numero o caratteristiche degli apparecchi installati ed installabili

(6) Per schema dell'impianto realizzato si intende la descrizione dell'opera come eseguita (si fa semplice rinvio al progetto quando questo esiste) Nel caso di trasformazione, ampliamento e manutenzione straordinaria, l'intervento deve essere inquadrato, se possibile, nello schema dell'impianto preesistente Lo schema citerà la pratica prevenzione incendi (ove richiesto)

(7) I riferimenti sono costituiti dal nome dell'impresa esecutrice e dalla data della dichiarazione Non sono richiesti nel caso che si tratti di nuovo impianto o di impianto costruito prima dell'entrata in vigore della legge Nel caso che parte dell'impianto sia predisposto da altra impresa, la dichiarazione deve riportare gli analoghi riferimenti per le altre parti

(8) Esempio eventuali certificati dei risultati delle verifiche eseguite sull'impianto prima della messa in esercizio o trattamenti di pulizia, disinfezione, ecc

(9) Al termine dei lavori l'impresa installatrice e tenuta a rilasciare al committente la dichiarazione di conformità degli impianti nel rispetto delle norme di cui all'art 7 (legge n 46/1990, art 9)
Il committente o il proprietario è tenuto ad affidare i lavori di installazione, di trasformazione, di ampliamento e di manutenzione degli impianti di cui all'art 1 ad imprese abilitate ai sensi dell'art 2 (legge n 46/1990, art 10)
Il sindaco rilascia il certificato di abitabilità o di agibilità dopo aver acquisito anche la dichiarazione di conformità *(omissis)* (legge 46/1990, art 11)
Copia della dichiarazione è inviata dal committente alla Camera di Commercio (Regolamento Legge 46/1990, art 3)

TERMOSAN
di Palmieri Pietro
IDRAULICA
Via Capraia, 5 - 19126 LA SPEZIA
Tel 0187-517843 Cell 339-6459307
C F PLM PTR 63M22 H501L P I 01069250114

MINISTERO DELL'INDUSTRIA DEL COMMERCIO E DELL'ARTIGIANATO

DICHIARAZIONE DI CONFORMITÀ DELL'IMPIANTO ALLA REGOLA D'ARTE

artt 7 e 9 della Legge n 46 del 5 marzo 1990 D M 20 febbraio 1992 D P R 18 aprile 1994 n 392
art 9, comma 4 del D P R 14 dicembre 1999 n 558

n. _____

COPIA CONFORME

Il sottoscritto PALMIERI PIETRO titolare o legale rappresentante

dell impresa *(ragione sociale)* TERMOSAN DI PALMIERI PIETRO

operante nel settore IMPIANTI TERMOIDRAULICI

con sede in via CAPRAIA n 5 comune LA SPEZIA

(Prov) SP tel 0187 / 517843 part IVA 01069250114

☒ Codice Fiscale e numero di Iscrizione al Registro delle Imprese di LA SPEZIA N PLMPTR63M22H501L

☒ Repertorio Economico Amministrativo (R E A) N 25603

☒ Albo Provinciale delle Imprese Artigiane di LA SPEZIA N 38347

esecutrice dell'impianto *(descrizione schematica)* IMPIANTO GAS

inteso come ☒ nuovo impianto ☒ trasformzione ☐ ampliamento ☐ manutenzione straordinaria ☐ altro [1] _____

commissionato da IMAP. IMMOBILIARE APUANA SRL, installato nei locali siti

nel Comune di CARRARA (prov MS) via FORMA BASSA

n 13 scala _____ piano _____ interno 4 di proprieta di *(nome, cognome o ragione sociale e indirizzo)* IMAP. IMMOBILIARE APUANA SRL - Via Rossell. 2 - Carrara (MS)

in edificio adibito ad uso ☒ industriale ☒ civile [2] ☐ commercio ☐ altri usi,

NO

DICHIARA

sotto la propria personale responsabilita, che l'impianto e stato realizzato in modo conforme alla regola d'arte, secondo quanto previsto dall'art 7 della legge n 46/1990, tenuto conto delle condizioni d'esercizio e degli usi a cui e destinato l'edificio, avendo in particolare

☐ rispettato il progetto (per gli impianti con obbligo di progetto, ai sensi dell'art 6 della legge n 46/1990),

☐ seguito dalla normativa tecnica applicabile all'impiego [3] ZI 29

☒ installato componenti e materiali costruiti a regola d'arte e adatti al luogo di installazione, art 7 della legge 46/1990,

☒ controllato l'impianto ai fini della sicurezza e della funzionalita con esito positivo, avendo eseguito le verifiche richieste dalle norme e dalle disposizioni di legge

Allegati obbligatori

☐ progetto *(solo per impianto con obbligo di progetto)* [4],

☐ relazione con tipologie dei materiali utilizzati [5],

☐ schema di impianto realizzato [6],

☐ riferimento a dichiarazioni di conformita precedenti o parziali, gia esistenti [7],

☒ copia di certificato di riconoscimento dei requisiti tecnico-professionali

Allegati facoltativi [8] _____

DECLINA

ogni responsabilita per sinistri a persone o a cose derivanti da manomissione dell'impianto da parte di terzi ovvero da carente manutenzione o riparazione

data 10/7/2007 il resp tecnico (firma) _____ il dichiarante (timbro e firma) _____

TERMOSAN
di Palmieri Pietro
IDRAULICA
Via Capraia, 5 - 19126 LA SPEZIA
Tel 0187-517843 Cell 339-6459307
C F PLM PTR 63M22 H501L P I 01069250114

AVVERTENZE PER IL COMMITTENTE (responsabilita del committente o del proprietario) L 46/1990, art 10 [9]

data 10/7/2007 *firma* _____

Buffetti 884250000 (g)

☐ **COPIA PER IL COMMITTENTE** da depositare in comune per richiesta di abitabilita o agibilita
☐ **COPIA PER LA DITTA INSTALLATRICE** da depositare in comune se e gia rilasciato certificato di abitabilita

LEGENDA

(1) Con "altro" si puo intendere la sostituzione di un apparecchio installato in modo fisso

(2) Per la definizione "uso civile" vedere D P R 6 dicembre 1991, n 447, art 1, comma 1

(3) Citare la o le norme tecniche e di legge, distinguendo tra quelle riferite alla progettazione, all'esercizio e alle verifiche

(4) Qualora l'impianto eseguito su progetto sia variato in opera, il progetto presentato alla fine dei lavori deve comprendere le varianti realizzate in corso d'opera Fa parte del progetto la citazione della pratica prevenzione incendi (ove richiesta)

(5) La relazione deve contenere, per i prodotti soggetti a norme, la dichiarazione di rispondenza alle stesse completata, ove esistente, con riferimenti a marchi, certificati di prova, ecc rilasciati da istituti autorizzati Per gli altri prodotti (da elencare) il firmatario deve dichiarare che trattasi di materiali, prodotti e componenti conformi a quanto previsto dall'art 7 della legge n 46/1990 La relazione deve dichiarare l'idoneità rispetto all'ambiente d'installazione Quando rilevante ai fini del buon funzionamento dell'impianto, si devono fornire indicazioni sul numero o caratteristiche degli apparecchi installati ed installabili

(6) Per schema dell'impianto realizzato si intende la descrizione dell'opera come eseguita (si fa semplice rinvio al progetto quando questo esiste) Nel caso di trasformazione, ampliamento e manutenzione straordinaria, l'intervento deve essere inquadrato, se possibile, nello schema dell'impianto preesistente Lo schema citerà la pratica prevenzione incendi (ove richiesto)

(7) I riferimenti sono costituiti dal nome dell'impresa esecutrice e dalla data della dichiarazione Non sono richiesti nel caso che si tratti di nuovo impianto o di impianto costruito prima dell'entrata in vigore della legge Nel caso che parte dell'impianto sia predisposto da altra impresa, la dichiarazione deve riportare gli analoghi riferimenti per le altre parti

(8) Esempio eventuali certificati dei risultati delle verifiche eseguite sull'impianto prima della messa in esercizio o trattamenti di pulizia, disinfezione, ecc

(9) Al termine dei lavori l'impresa installatrice e tenuta a rilasciare al committente la dichiarazione di conformità degli impianti nel rispetto delle norme di cui all'art 7 (legge n 46/1990, art 9)
Il committente o il proprietario e tenuto ad affidare i lavori di installazione, di trasformazione, di ampliamento e di manutenzione degli impianti di cui all'art 1 ad imprese abilitate ai sensi dell'art 2 (legge n 46/1990, art 10)
Il sindaco rilascia il certificato di abitabilità o di agibilità dopo aver acquisito anche la dichiarazione di conformità *(omissis)* (legge 46/1990, art 11)
Copia della dichiarazione è inviata dal committente alla Camera di Commercio (Regolamento Legge 46/1990, art 3)

TERMOSAN
di Palmieri Pietro
IDRAULICA
Via Capraia, 5 - 19126 LA SPEZIA
Tel 0187-517843 Cell 339-6459307
C F PLM PTR 63M22 H501L P I 01069250114

MINISTERO DELL'INDUSTRIA DEL COMMERCIO E DELL'ARTIGIANATO

DICHIARAZIONE DI CONFORMITÀ DELL'IMPIANTO ALLA REGOLA D'ARTE

artt 7 e 9 della Legge n 46 del 5 marzo 1990 D M 20 febbraio 1992 D P R 18 aprile 1994 n 392
art 9, comma 4 del D P R 14 dicembre 1999 n 558

n _____

COPIA CONFORME

Il sottoscritto PALMIERI PIETRO titolare o legale rappresentante

dell'impresa *(ragione sociale)* TERMOSAN DI PALMIERI PIETRO

operante nel settore IMPIANTI TERMOIDRAULICI

con sede in via CAPRAIA n 5 comune LA SPEZIA

(Prov) SP tel 0187/517843 part IVA 01069250114

☒ Codice Fiscale e numero di Iscrizione al Registro delle Imprese di LA SPEZIA N PLMPTR63M22H501L

☒ Repertorio Economico Amministrativo (R E A) N 25603

☒ Albo Provinciale delle Imprese Artigiane di LA SPEZIA N 33347

esecutrice dell'impianto *(descrizione schematica)* IMPIANTO GAS

inteso come ☒ nuovo impianto ☒ trasformzione ☐ ampliamento ☐ manutenzione straordinaria ☐ altro [1] _____

commissionato da IMAP IMMOBILIARE APUANA SRL, installato nei locali siti

nel Comune di CARRARA (prov MS) via FORNA BASSA

n 13 scala _____ piano _____ interno 4 di proprieta di *(nome, cognome o ragione sociale e indirizzo)* IMAP IMMOBILIARE APUANA SRL - Via Rossell. 1 - Carrara (MS)

in edificio adibito ad uso ☒ industriale ☒ civile [2] ☐ commercio ☐ altri usi,

NO

DICHIARA

sotto la propria personale responsabilita, che l'impianto e stato realizzato in modo conforme alla regola d'arte, secondo quanto previsto dall'art 7 della legge n 46/1990, tenuto conto delle condizioni d'esercizio e degli usi a cui e destinato l'edificio, avendo in particolare

☐ rispettato il progetto (per gli impianti con obbligo di progetto, ai sensi dell'art 6 della legge n 46/1990),

☐ seguito dalla normativa tecnica applicabile all'impiego [3] 7129

☒ installato componenti e materiali costruiti a regola d'arte e adatti al luogo di installazione, art 7 della legge 46/1990,

☒ controllato l'impianto ai fini della sicurezza e della funzionalita con esito positivo, avendo eseguito le verifiche richieste dalle norme e dalle disposizioni di legge

Allegati obbligatori

☐ progetto *(solo per impianto con obbligo di progetto)* [4],

☐ relazione con tipologie dei materiali utilizzati [5],

☐ schema di impianto realizzato [6],

☐ riferimento a dichiarazioni di conformita precedenti o parziali, gia esistenti [7],

☒ copia di certificato di riconoscimento dei requisiti tecnico professionali

Allegati facoltativi [8] _____

DECLINA

ogni responsabilita per sinistri a persone o a cose derivanti da manomissione dell impianto da parte di terzi ovvero da carenze di manutenzione o riparazione

data 10/7/2002 il resp tecnico _____ (firma) il dichiarante _____ (timbro e firma)

TERMOSAN
di Palmieri Pietro
IDRAULICA
Via Capraia, 5 - 19126 LA SPEZIA
Tel 0187-517843 Cell 339-6459307
C F PLM PTR 63M22 H501L P I 01069250114

AVVERTENZE PER IL COMMITTENTE (responsabilita del committente o del proprietario) L 46/1990, art 10 [9]

data 10/7/2002 *firma* _____

LEGENDA

(1) Con "altro" si può intendere la sostituzione di un apparecchio installato in modo fisso

(2) Per la definizione "uso civile" vedere D P R 6 dicembre 1991, n 447, art 1, comma 1

(3) Citare la o le norme tecniche e di legge, distinguendo tra quelle riferite alla progettazione, all'esercizio e alle verifiche

(4) Qualora l'impianto eseguito su progetto sia variato in opera, il progetto presentato alla fine dei lavori deve comprendere le varianti realizzate in corso d'opera Fa parte del progetto la citazione della pratica prevenzione incendi (ove richiesta)

(5) La relazione deve contenere, per i prodotti soggetti a norme, la dichiarazione di rispondenza alle stesse completata, ove esistente, con riferimenti a marchi, certificati di prova, ecc rilasciati da istituti autorizzati Per gli altri prodotti (da elencare) il firmatario deve dichiarare che trattasi di materiali, prodotti e componenti conformi a quanto previsto dall'art 7 della legge n 46/1990 La relazione deve dichiarare l'idoneità rispetto all'ambiente d'installazione Quando rilevante ai fini del buon funzionamento dell'impianto, si devono fornire indicazioni sul numero o caratteristiche degli apparecchi installati ed installabili

(6) Per schema dell'impianto realizzato si intende la descrizione dell'opera come eseguita (si fa semplice rinvio al progetto quando questo esiste) Nel caso di trasformazione, ampliamento e manutenzione straordinaria, l'intervento deve essere inquadrato, se possibile, nello schema dell'impianto preesistente Lo schema citerà la pratica prevenzione incendi (ove richiesto)

(7) I riferimenti sono costituiti dal nome dell'impresa esecutrice e dalla data della dichiarazione Non sono richiesti nel caso che si tratti di nuovo impianto o di impianto costruito prima dell'entrata in vigore della legge Nel caso che parte dell'impianto sia predisposto da altra impresa, la dichiarazione deve riportare gli analoghi riferimenti per le altre parti

(8) Esempio eventuali certificati dei risultati delle verifiche eseguite sull'impianto prima della messa in esercizio o trattamenti di pulizia, disinfezione, ecc

(9) Al termine dei lavori l'impresa installatrice e tenuta a rilasciare al committente la dichiarazione di conformità degli impianti nel rispetto delle norme di cui all'art 7 (legge n 46/1990, art 9)
Il committente o il proprietario è tenuto ad affidare i lavori di installazione, di trasformazione, di ampliamento e di manutenzione degli impianti di cui all'art 1 ad imprese abilitate ai sensi dell'art 2 (legge n 46/1990, art 10)
Il sindaco rilascia il certificato di abitabilita o di agibilita dopo aver acquisito anche la dichiarazione di conformità *(omissis)* (legge 46/1990, art 11)
Copia della dichiarazione è inviata dal committente alla Camera di Commercio (Regolamento Legge 46/1990, art 3)

TERMOSAN
di Palmieri Pietro
IDRAULICA
Via Capraia, 5 - 19126 LA SPEZIA
Tel 0187-517843 Cell 339-6459307
C F PLM PTR 63M22 H501L P I 01069250114

MINISTERO DELL'INDUSTRIA DEL COMMERCIO E DELL'ARTIGIANATO

DICHIARAZIONE DI CONFORMITÀ DELL'IMPIANTO ALLA REGOLA D'ARTE

artt 7 e 9 della Legge n 46 del 5 marzo 1990 D M 20 febbraio 1992 D P R 18 aprile 1994 n 392
art 9, comma 4 del D P R 14 dicembre 1999 n 558

n _____

COPIA CONFORME

Il sottoscritto PALMIERI PIETRO titolare o legale rappresentante

dell'impresa *(ragione sociale)* TERMOSAN DI PALMIERI PIETRO

operante nel settore IMPIANTI TERMOIDRAULICI

con sede in via CAPRAIA n 5 comune LA SPEZIA

(Prov) SP tel 0187/517843 part IVA 01069250114

☒ Codice Fiscale e numero di Iscrizione al Registro delle Imprese di LA SPEZIA N PLMPTR63M22H501L

☐ Repertorio Economico Amministrativo (R E A) N 256073

☒ Albo Provinciale delle Imprese Artigiane di LA SPEZIA N 33347

esecutrice dell'impianto *(descrizione schematica)* IMPIANTO GAS

inteso come ☒ nuovo impianto ☒ trasformzione ☐ ampliamento ☐ manutenzione straordinaria ☐ altro [1] _____

commissionato da IMAP IMMOBILIARE APUANA SRL, installato nei locali siti

nel Comune di CARRARA (prov MS) via FORNO BASSO

n 13 scala _____ piano _____ interno 4 di proprietà di *(nome, cognome o ragione sociale e indirizzo)* IMAP IMMOBILIARE APUANA SRL - Via Nazionale 2 - Carrara (MS)

in edificio adibito ad uso ☒ industriale ☒ civile [2] ☐ commercio ☐ altri usi,

DICHIARA

sotto la propria personale responsabilità, che l'impianto è stato realizzato in modo conforme alla regola d'arte, secondo quanto previsto dall'art 7 della legge n 46/1990, tenuto conto delle condizioni d'esercizio e degli usi a cui è destinato l'edificio, avendo in particolare

☐ rispettato il progetto (per gli impianti con obbligo di progetto, ai sensi dell'art 6 della legge n 46/1990),

☐ seguito dalla normativa tecnica applicabile all'impiego [3] Z129

☒ installato componenti e materiali costruiti a regola d'arte e adatti al luogo di installazione, art 7 della legge 46/1990,

☒ controllato l'impianto ai fini della sicurezza e della funzionalità con esito positivo, avendo eseguito le verifiche richieste dalle norme e dalle disposizioni di legge

Allegati obbligatori

☐ progetto *(solo per impianto con obbligo di progetto)* [4],

☐ relazione con tipologie dei materiali utilizzati [5],

☐ schema di impianto realizzato [6],

☐ riferimento a dichiarazioni di conformità precedenti o parziali, già esistenti [7],

☒ copia di certificato di riconoscimento dei requisiti tecnico-professionali

Allegati facoltativi [8] _____

DECLINA

ogni responsabilità per sinistri a persone o a cose derivanti da manomissione dell'impianto da parte di terzi ovvero da carenze di manutenzione o riparazione

data 10/1/2022 il resp tecnico _____ (firma) il dichiarante _____ (timbro e firma)

TERMOSAN
di Palmieri Pietro
IDRAULICA
Via Capraia, 5 - 19126 LA SPEZIA
Tel 0187-517843 Cell 339-6459307
C.F. PLM PTR 63M22 H501L P I 01069250114

AVVERTENZE PER IL COMMITTENTE (responsabilità del committente o del proprietario) L 46/1990, art 10 [9]

data 10/1/2022 *firma* _____

LEGENDA

(1) Con "altro" si può intendere la sostituzione di un apparecchio installato in modo fisso

(2) Per la definizione "uso civile" vedere D P R 6 dicembre 1991, n 447, art 1, comma 1

(3) Citare la o le norme tecniche e di legge, distinguendo tra quelle riferite alla progettazione, all'esercizio e alle verifiche

(4) Qualora l'impianto eseguito su progetto sia variato in opera, il progetto presentato alla fine dei lavori deve comprendere le varianti realizzate in corso d'opera Fa parte del progetto la citazione della pratica prevenzione incendi (ove richiesta)

(5) La relazione deve contenere, per i prodotti soggetti a norme, la dichiarazione di rispondenza alle stesse completata, ove esistente, con riferimenti a marchi, certificati di prova, ecc rilasciati da istituti autorizzati Per gli altri prodotti (da elencare) il firmatario deve dichiarare che trattasi di materiali, prodotti e componenti conformi a quanto previsto dall'art. 7 della legge n 46/1990 La relazione deve dichiarare l'idoneità rispetto all'ambiente d'installazione Quando rilevante ai fini del buon funzionamento dell'impianto, si devono fornire indicazioni sul numero o caratteristiche degli apparecchi installati ed installabili

(6) Per schema dell'impianto realizzato si intende la descrizione dell'opera come eseguita (si fa semplice rinvio al progetto quando questo esiste) Nel caso di trasformazione, ampliamento e manutenzione straordinaria, l'intervento deve essere inquadrato, se possibile, nello schema dell'impianto preesistente Lo schema citerà la pratica prevenzione incendi (ove richiesto)

(7) I riferimenti sono costituiti dal nome dell'impresa esecutrice e dalla data della dichiarazione Non sono richiesti nel caso che si tratti di nuovo impianto o di impianto costruito prima dell'entrata in vigore della legge Nel caso che parte dell'impianto sia predisposto da altra impresa, la dichiarazione deve riportare gli analoghi riferimenti per le altre parti

(8) Esempio eventuali certificati dei risultati delle verifiche eseguite sull'impianto prima della messa in esercizio o trattamenti di pulizia, disinfezione, ecc

(9) Al termine dei lavori l'impresa installatrice e tenuta a rilasciare al committente la dichiarazione di conformità degli impianti nel rispetto delle norme di cui all'art 7 (legge n 46/1990, art 9)
Il committente o il proprietario e tenuto ad affidare i lavori di installazione, di trasformazione, di ampliamento e di manutenzione degli impianti di cui all'art 1 ad imprese abilitate ai sensi dell'art 2 (legge n 46/1990, art 10)
Il sindaco rilascia il certificato di abitabilità o di agibilità dopo aver acquisito anche la dichiarazione di conformità *(omissis)* (legge 46/1990, art. 11)
Copia della dichiarazione è inviata dal committente alla Camera di Commercio (Regolamento Legge 46/1990, art 3)

TERMOSAN
di Palmieri Pietro
IDRAULICA
Via Capraia, 5 - 19126 LA SPEZIA
Tel 0187-517843 Cell 339-6459307
PLM PTR 63M22 H501L PI 01069250114

MINISTERO DELL'INDUSTRIA DEL COMMERCIO E DELL'ARTIGIANATO

DICHIARAZIONE DI CONFORMITÀ DELL'IMPIANTO ALLA REGOLA D'ARTE

artt 7 e 9 della Legge n 46 del 5 marzo 1990 D M 20 febbraio 1992 D P R 18 aprile 1994 n 392
art 9, comma 4 del D P R 14 dicembre 1999 n 558

n. _____

COPIA CONFORME

Il sottoscritto PALMIERI PIETRO titolare o legale rappresentante

dell'impresa *(ragione sociale)* TERMOSAN DI PALMIERI PIETRO

operante nel settore IMPIANTI IDROSANITARI

con sede in via CAPRAIA n ___ comune LA SPEZIA

(Prov) SP tel 0187 517843 part IVA 01069250114

☒ Codice Fiscale e numero di Iscrizione al Registro delle Imprese di LA SPEZIA N PLMPTR63M22H501L

☐ Repertorio Economico Amministrativo (R E A) N 256

☐ Albo Provinciale delle Imprese Artigiane di LA SPEZIA N [illegible]

esecutrice dell'impianto *(descrizione schematica)* [illegible]

inteso come ☒ nuovo impianto ☒ trasformzione ☐ ampliamento ☐ manutenzione straordinaria ☐ altro [1] _____

commissionato da [illegible] IMOBILIARE APUANA SRL, installato nei locali siti

nel Comune di [illegible] (prov MS) via FORTE [illegible]

n 13 scala ___ piano ___ interno 4 di proprieta di *(nome, cognome o ragione sociale e indirizzo)* IMP IMOBILIARE APUANA SRL - V.le Rossini 1 - Carrara (MS)

in edificio adibito ad uso ☒ industriale ☒ civile [2] ☐ commercio ☐ altri usi,

DICHIARA

sotto la propria personale responsabilita, che l'impianto e stato realizzato in modo conforme alla regola d'arte, secondo quanto previsto dall'art 7 della legge n 46/1990, tenuto conto delle condizioni d'esercizio e degli usi a cui e destinato l'edificio, avendo in particolare

☐ rispettato il progetto (per gli impianti con obbligo di progetto, ai sensi dell'art 6 della legge n 46/1990),

☐ seguito dalla normativa tecnica applicabile all'impiego [3] Z199

☒ installato componenti e materiali costruiti a regola d'arte e adatti al luogo di installazione, art 7 della legge 46/1990,

☒ controllato l'impianto ai fini della sicurezza e della funzionalita con esito positivo, avendo eseguito le verifiche richieste dalle norme e dalle disposizioni di legge

Allegati obbligatori

☐ progetto *(solo per impianto con obbligo di progetto)* [4],

☐ relazione con tipologie dei materiali utilizzati [5],

☐ schema di impianto realizzato [6],

☐ riferimento a dichiarazioni di conformita precedenti o parziali, gia esistenti [7],

☒ copia di certificato di riconoscimento dei requisiti tecnico professionali

Allegati facoltativi [8] _____

DECLINA

ogni responsabilita per sinistri a persone o a cose derivanti da manomissione dell'impianto da parte di terzi ovvero da carente manutenzione o riparazione

data 10/11/02 il resp tecnico (firma) _____ O Ditta (timbro e firma)

TERMOSAN
di Palmieri Pietro
IDRAULICA
Via Capraia, 5 - 19126 LA SPEZIA
Tel 0187-517843 Cell 339-6459307
PLM PTR 63M22 H501L PI 01069250114

AVVERTENZE PER IL COMMITTENTE (responsabilita del committente o del proprietario) L 46/1990, art 10 [9]

data 10/11/02 *firma* _____

LEGENDA

(1) Con "altro" si può intendere la sostituzione di un apparecchio installato in modo fisso

(2) Per la definizione "uso civile" vedere D P R 6 dicembre 1991, n 447, art 1, comma 1

(3) Citare la o le norme tecniche e di legge, distinguendo tra quelle riferite alla progettazione, all'esercizio e alle verifiche

(4) Qualora l'impianto eseguito su progetto sia variato in opera, il progetto presentato alla fine dei lavori deve comprendere le varianti realizzate in corso d'opera Fa parte del progetto la citazione della pratica prevenzione incendi (ove richiesta)

(5) La relazione deve contenere, per i prodotti soggetti a norme, la dichiarazione di rispondenza alle stesse completata, ove esistente, con riferimenti a marchi, certificati di prova, ecc rilasciati da istituti autorizzati Per gli altri prodotti (da elencare) il firmatario deve dichiarare che trattasi di materiali, prodotti e componenti conformi a quanto previsto dall'art. 7 della legge n 46/1990 La relazione deve dichiarare l'idoneità rispetto all'ambiente d'installazione Quando rilevante ai fini del buon funzionamento dell'impianto, si devono fornire indicazioni sul numero o caratteristiche degli apparecchi installati ed installabili

(6) Per schema dell'impianto realizzato si intende la descrizione dell'opera come eseguita (si fa semplice rinvio al progetto quando questo esiste) Nel caso di trasformazione, ampliamento e manutenzione straordinaria, l'intervento deve essere inquadrato, se possibile, nello schema dell'impianto preesistente Lo schema citerà la pratica prevenzione incendi (ove richiesto)

(7) I riferimenti sono costituiti dal nome dell'impresa esecutrice e dalla data della dichiarazione Non sono richiesti nel caso che si tratti di nuovo impianto o di impianto costruito prima dell'entrata in vigore della legge Nel caso che parte dell'impianto sia predisposto da altra impresa, la dichiarazione deve riportare gli analoghi riferimenti per le altre parti

(8) Esempio eventuali certificati dei risultati delle verifiche eseguite sull'impianto prima della messa in esercizio o trattamenti di pulizia, disinfezione, ecc

(9) Al termine dei lavori l'impresa installatrice e tenuta a rilasciare al committente la dichiarazione di conformità degli impianti nel rispetto delle norme di cui all'art 7 (legge n 46/1990, art 9)
Il committente o il proprietario è tenuto ad affidare i lavori di installazione, di trasformazione, di ampliamento e di manutenzione degli impianti di cui all'art 1 ad imprese abilitate ai sensi dell'art 2 (legge n 46/1990, art 10)
Il sindaco rilascia il certificato di abitabilità o di agibilità dopo aver acquisito anche la dichiarazione di conformità *(omissis)* (legge 46/1990, art 11)
Copia della dichiarazione è inviata dal committente alla Camera di Commercio (Regolamento Legge 46/1990, art 3)

SOEMA s.r.l.
54033 Carrara Via Stabbio 1
TEL 0585845240 FAX 0585844714
Cod Fisc e Part I V A 00082340456
e mail soema soema@libero it

DICHIARAZIONE DI CONFORMITA' DELL'IMPIANTO ALLA REGOLA DELL'ARTE
Art. 9 della Legge n° 46 del 5 marzo 1990

Il sottoscritto SOLDATI REMIGIO legale rappresentante dell'impresa SOEMA s.r l operante nel settore IMPIANTI ELETTRICI con sede in via STABBIO n° 1 tel. 0585/845240 comune CARRARA (prov) MS part. I.V A. 00082340456

o iscritta al registro delle Ditte (R.D 20 9 1934 n° 2011) della Camera C C I.A.A. di MASSA CARRARA n° 63463
o iscritta all'Albo Provinciale delle Imprese Artigiane (legge 8 8 1995 n° 433) di MASSA CARRARA n° 6342
esecutrice dell'impianto (descrizione schematica) impianto elettrico , illuminazione e forza motrice appartamento
inteso come o nuovo impianto o trasformazione o ampliamento o manutenzione straordinaria
o altro (1)
commissionato da. IM.AP , installato nei locali siti nel Comune di Carrara V Forma bassa 13 sub 3 foglio 76 n.514 piano terra interno 001 di proprieta IM.AP Via Rosselli 8 Carrara
in edificio ad uso o industriale o civile (2) o commercio o altri usi

DICHIARA

Sotto la propria responsabilità, che l'impianto e stato realizzato in modo conforme alla regola dell'arte, secondo quanto previsto dall'art. 7 della Legge n 46/1990, tenuto conto delle condizioni di esercizio e degli usi a cui e destinato l'edificio, avendo in particolare

o rispettato il progetto (3) Ing Danesi
o seguito la norma tecnica applicabile all'impiego (4) CEI 64/8 L 46/90
o installato componenti e materiali costruiti a regola d'arte e adatti al luogo di installazione - art. 7 Legge 46/1990,
o controllato l'impianto ai fini della sicurezza e della funzionalità con esito positivo, avendo eseguito le verifiche richieste dalle norme e dalle disposizioni di legge

Allegati obbligatori:

o progetto (solo per impianto con obbligo di progetto), (5)
o relazione con tipologia dei materiali utilizzati, (6)
o schema dell'impianto realizzato, (7)
o riferimento a dichiarazioni di conformita precedenti o parziali, già esistenti, (8)
o copia del certificato di riconoscimento dei requisiti tecnico-professionali

DECLINA

ogni responsabilità per sinistri a persone o a cose derivanti da manomissione dell'impianto da parte di terzi ovvero da carenze di manutenzione o riparazione

IL RESPONSABILE TECNICO — IL DICHIARANTE

data 30/07/2007 _____ (firma) — SOEMA s.r.l. (timbro e firma)

AVVERTENZE PER IL COMMITTENTE responsabilita del committente o del proprietario - L 46/1990, art. 10 (10)

IL COMMITTENTE (firma per ricevuta) _____ data _____

4

Cognome SOLDATI
Nome REMIGIO
nato il 01/01/1945
(atto n 17 p 1 s A)
a CARRARA (MS)
Cittadinanza ITALIANA
Residenza CARRARA (MS)
Via L MARSELLI n 1
Stato civile Coniugato
Professione ARTIGIANO

CONNOTATI E CONTRASSEGNI SALIENTI

Statura 1,67
Capelli Brizzolati
Occhi Verdi
Segni particolari NESSUNO

Rilasciata in CARRARA (MS) 08/08/2007

d'ORDINE DEL SINDACO
IL FUNZIONARIO INCARICATO
(Dr Franca Fabrizi)

Imposta dovuta al Comune 5,25

COMUNE DI CARRARA Carta Identità UFFICIO ANAGRAFE

Scadenza: 07/06/2012

AN 5760536

IPZS s.a. OFFICINA C.V. ROMA

REPVBBLICA ITALIANA

COMVNE DI
CARRARA

CARTA D'IDENTITA'
N° AN 5760536
DI
SOLDATI
REMIGIO

COPIA CONFORME ALL'ORIGINALE
SOEMA s.r.l.

Camera di Commercio
Massa-Carrara

Prot CEW/1461/2007/CMS0097 6/6/2007

CAMERA DI COMMERCIO INDUSTRIA ARTIGIANATO AGRICOLTURA DI MASSA CARRARA
- UFFICIO REGISTRO DELLE IMPRESE -

CERTIFICATO DI ISCRIZIONE NELLA SEZIONE ORDINARIA

DATI IDENTIFICATIVI DELL'IMPRESA

Codice fiscale e numero d'iscrizione 00082340456
del Registro delle Imprese di MASSA CARRARA
data di iscrizione 19/02/1996

Iscritta nella sezione ORDINARIA il 19/02/1996
Annotata con la qualifica di IMPRESA ARTIGIANA (sezione speciale) il 19/02/1996
con il numero Albo Artigiani 16568

Iscritta con il numero Repertorio Economico Amministrativo 64363 il 19/12/1972

Denominazione SOEMA S R L

Forma giuridica SOCIETA' A RESPONSABILITA' LIMITATA

Sede
CARRARA (MS) VIA STABBIO, 1 CAP 54033

Costituita con atto del 21/11/1972

Durata della società
data termine 31/12/2050

Oggetto Sociale
LA SOCIETA' HA PER OGGETTO L'ATTIVITA' DI ELETTROMONTAGGI E MANUTENZIONI ELETTRICHE, LA COSTRUZIONE, FORNITURA, INSTALLAZIONE E MANUTENZIONE DI IMPIANTI ELETTRICI CIVILI ED INDUSTRIALI, IMPIANTI TELEFONICI E RADIOTELEFONICI, IMPIANTI TRASMISSIONE DATI, AUDIOVISIVI, TELEVISIVI, APPARECCHIATURE ELETTRICHE ED ELETTRONICHE, IMPIANTI DI ALLARME, SERVOMECCANISMI PNEUMATICI ED ELETTRICI, AUTOMAZIONE CANCELLI, CABINE DI TRASFORMAZIONE, QUADRI DI DISTRIBUZIONE, QUADRI DI COMANDO E CONTROLLO, STRUMENTAZIONE, MONITORAGGI DEI FIUMI, DELLE ACQUE ED ATMOSFERICO, IMPIANTI DI POMPAGGIO ACQUEDOTTI, IRRIGAZIONE, STAZIONI DI SOLLEVAMENTO PER ACQUE POTABILI E CARICHE, IMPIANTI ESTERNI DI ILLUMINAZIONE, IMPIANTI ELETTRICI PER CENTRALI, LINEE AD ALTA TENSIONE, LINEE A MEDIA E BASSA TENSIONE, APPARATI VARI, LINEE TELEFONICHE ED OPERE CONNESSE, CARPENTERIA METALLICA, IMPIANTI PER LA PRODUZIONE DI ENERGIA DA FONTI ALTERNATIVE, LAVORI DI TERRA CON EVENTUALI OPERE CONNESSE IN MURATURA E CEMENTO ARMATO DI TIPO CORRENTE, DEMOLIZIONI E STERRI OPERE PER L'EDILIZIA CIVILE, INDUSTRIALE, ARTIGIANALE E COMMERCIALE, OPERE MURARIE RELATIVE AI COMPLESSI PER LA PRODUZIONE E DISTRIBUZIONE DI ENERGIA, IMPIANTI E APPARECCHI DI SOLLEVAMENTO E TRASPORTO (GRU, FILOVIE, TELEFERICHE, SCIOVIE E SIMILARI) LA SOCIETA' POTRA' INOLTRE SVOLGERE L'ATTIVITA' DI ESECUZIONE DI LAVORI EDILI IN APPALTO E/O IN PROPRIO, DI ESECUZIONE DI OPERE DI RESTAURO, DI ESECUZIONE DI IMPIANTI IDRAULICI, IDROTERMOSANITARI, IMPIANTI A GAS, IMPIANTI SEMAFORICI, IMPIANTI PER LA SICUREZZA, L'ANTIINCENDIO E IL TELECONTROLLO, DI ESECUZIONE DI OPERE PER L'ADEGUAMENTO ALLA NORMATIVA DEGLI IMMOBILI, EDIFICI PUBBLICI E PRIVATI, DI INSTALLAZIONE E MANUTENZIONE DI OPERE PER L'ABBATTIMENTO DI BARRIERE ARCHITETTONICHE, SCALE MOBILI, ASCENSORI, MONTACARICHI E NASTRI TRASPORTATORI, DI MANUTENZIONE DI AREE A VERDE, PROGETTAZIONE ED ESECUZIONE DI ARREDO URBANO, GIARDINAGGIO, SEGNALETICA STRADALE ORIZZONTALE E VERTICALE, MANUTENZIONE DI OPERE IN LEGNO, FORNITURA E POSA IN OPERA DI MANUFATTI IN LEGNO, LAMELLARE E MASSELLO, DI MANUTENZIONE DI OPERE IN MARMO, FORNITURA E POSA IN OPERA DI

COPIA CONFORME ALL'ORIGINALE
SOEMA s.r.l.

Camera di Commercio
Massa-Carrara

Prot CEW/1461/2007/CMS0097 6/6/2007

QUALSIASI MANUFATTO IN MARMO O PIETRA O SIMILARE, DI MANUTENZIONE DI OPERE CIMITERIALI, FORNITURA E POSA IN OPERA DI MANUFATTI IN MARMO E PIETRA
LA SOCIETA' POTRA' INOLTRE COMPIERE TUTTE LE OPERAZIONI MOBILIARI -CON ESPRESSA ESCLUSIONE DI QUELLE DI INTERMEDIAZIONE MOBILIARE PROFESSIONALE VIETATE PER LE SOCIETA' A RESPONSABILITA' LIMITATA DALLA LEGGE 1/91 O DA QUALSIASI ALTRA DISPOSIZIONE LEGISLATIVA-, IMMOBILIARI E FINANZIARIE -CON ESPRESSA ESCLUSIONE DI QUELLE VIETATE DALLA LEGGE 197/91- UTILI E NECESSARIE PER IL RAGGIUNGIMENTO DELLO SCOPO SOCIALE, NONCHE' ASSUMERE -NEL RISPETTO DEL VIGENTE ORDINAMENTO GIURIDICO- INTERESSENZE E/O PARTECIPAZIONI IN ALTRE IMPRESE ANCHE ESTERE, AVENTI SCOPI AFFINI OD ANALOGHI O COMUNQUE CONNESSI AL PROPRIO

SISTEMA DI AMMINISTRAZIONE E CONTROLLO

- CONSIGLIO DI AMMINISTRAZIONE
numero componenti in carica 2
durata in carica FINO ALLA REVOCA

INFORMAZIONI SULLO STATUTO

Poteri da Statuto
L'ORGANO AMMINISTRATIVO E' INVESTITO DEI PIU' AMPI POTERI PER LA GESTIONE ORDINARIA E STRAORDINARIA DELLA SOCIETA', ED HA FACOLTA' DI COMPIERE TUTTI GLI ATTI CHE RITENGA OPPORTUNI PER L'ATTUAZIONE ED IL RAGGIUNGIMENTO DEGLI SCOPI SOCIALI, SENZA ECCEZIONE DI SORTA ESCLUSI QUELLI CHE PER DISPOSIZIONE DI LEGGE RESTANO RISERVATI ALL'ASSEMBLEA
LA FIRMA SOCIALE, NONCHE' LA RAPPRESENTANZA DELLA SOCIETA', DI FRONTE AI TERZI ED IN GIUDIZIO, SPETTANO ALL'AMMINISTRATORE UNICO O AL PRESIDENTE DEL CONSIGLIO DI AMMINISTRAZIONE E, NEI LIMITI DELLA DELEGA, AI CONSIGLIERI DELEGATI SE NOMINATI

INFORMAZIONI PATRIMONIALI E FINANZIARIE

Capitale Sociale in EURO

deliberato	80 000,00
sottoscritto	80 000,00
versato	80 000,00

OPERAZIONI STRAORDINARIE

Trasformata da SOCIETA' IN NOME COLLETTIVO
in SOCILTA' A RESPONSABILITA' LIMITATA il 01/10/2001
Tipo dell'atto PUBBLICO, REDATTO DA NOTAIO
Notaio ANNA MARIA CAROZZI
Rep/Reg 31661 del 01/10/2001 Loc CARRARA (MS)

ATTIVITÀ

Data d'inizio dell'attività dell'impresa 01/12/1972

Attività esercitata nella sede legale
ATTIVITA' ELETTROMONTAGGI E MANUTENZIONI ELETTRICHE - INSTALLAZIONE IMPIANTI ELETTRICI CIVILI ED INDUSTRIALI
DAL 30 10 2001 INSTALLAZIONE DI IMPIANTI DI ALLARME, IMPIANTI SEMAFORICI, IMPIANTI ANTINCENDIO, LAVORI EDILI IN APPALTO E/O IN PROPRIO, IMPIANTI IDRAULICI, IDROTERMOSANITARI, IMPIANTI A GAS (LETTERE A-B-C-D-E-G LEGGE 46/90)

ALBO IMPRESE ARTIGIANE n 16568

COPIA CONFORME ALL'ORIGINALE
SOEMA s.r.l.

Camera di Commercio
Massa-Carrara

Prot CEW/1461/2007/CMS0097 6/6/2007

Categ LAVORAZIONI NON MECCANIZZATE
Provincia MS Data dom /accert 24/01/1992 Data delibera 04/03/1992
Data inizio attivita artigiana 02/01/1992

TITOLARI DI CARICHE O QUALIFICHE

* SOLDATI REMIGIO
nato a CARRARA (MS) il 01/01/1945
codice fiscale SLDRMG45A01B832K
firma depositata
- DIRETTORE TECNICO
- CONSIGLIERE nominato con atto del 01/10/2001
presentazione il 09/10/2001
durata in carica FINO ALLA REVOCA
- PRESIDENTE CONSIGLIO AMMINISTRAZIONE nominato con atto del 01/10/2001
AMMINISTRATORE DELEGATO nominato con atto del 10/10/2001
Poteri
TUTTI I POTERI DI ORDINARIA E STRAORDINARIA AMMINISTRAZIONE DA ESERCITARSI DISGIUNTAMENTE CON FIRMA DISGIUNTA DALL'ALTRO AMMINISTRATORE DELEGATO, ECCETTO QUELLI CHE PER DISPOSIZIONE DI LEGGE NON POSSONO ESSERE DELEGATI E I POTERI NECESSARI PER PORRE IN ESSERE LE SEGUENTI OPERAZIONI
1) STIPULARE CONTRATTI AVENTI AD OGGETTO LA CESSIONE, L'ACQUISTO,L'ASSUNZIONE IN LEASING DI BENI IMMOBILI E MOBILI REGISTRATI,
2) STIPULARE CONTRATTI AVENTI AD OGGETTO LA CESSIONE, L'ACQUISTO, LA LOCAZIONE DI AZIENDE O RAMI DI AZIENDE,
3) CONCEDERE IPOTECHE, FIDEJUSSIONI, AVALLI, EMETTERE EFFETTI CAMBIARI

* PALAGI RENATO
nato a CARRARA (MS) il 23/11/1945
codice fiscale PLGRNT45S23B832S
firma depositata
- DIRETTORE TECNICO
- CONSIGLIERE nominato con atto del 01/10/2001
presentazione il 09/10/2001
durata in carica FINO ALLA REVOCA
AMMINISTRATORE DELEGATO nominato con atto del 10/10/2001
Poteri
TUTTI I POTERI DI ORDINARIA E STRAORDINARIA AMMINISTRAZIONE DA ESERCITARSI DISGIUNTAMENTE CON FIRMA DISGIUNTA DALL'ALTRO AMMINISTRATORE DELEGATO, ECCETTO QUELLI CHE PER DISPOSIZIONE DI LEGGE NON POSSONO ESSERE DELEGATI E I POTERI NECESSARI PER PORRE IN ESSERE LE SEGUENTI OPERAZIONI
1) STIPULARE CONTRATTI AVENTI AD OGGETTO LA CESSIONE, L'ACQUISTO,L'ASSUNZIONE IN LEASING DI BENI IMMOBILI E MOBILI REGISTRATI,
2) STIPULARE CONTRATTI AVENTI AD OGGETTO LA CESSIONE, L'ACQUISTO, LA LOCAZIONE DI AZIENDE O RAMI DI AZIENDE,
3) CONCEDERE IPOTECHE, FIDEJUSSIONI, AVALLI, EMETTERE EFFETTI CAMBIARI

* ARRIGHI PAOLO
nato a CARRARA (MS) il 02/12/1972
codice fiscale RRGPLA72T02B832V
- RESPONSABILE TECNICO nominato il 01/10/2001

CERTIFICAZIONE DI CUI ALLA LEGGE 46/90

ABILITAZIONI

COPIA CONFORME ALL'ORIGINALE
SOEMA s.r.l.

Camera di Commercio
Massa-Carrara

Prot CEW/1461/2007/CMS0097 6/6/2007

L'impresa, ai sensi della Legge 5 marzo 1990 n 46 recante norme per la sicurezza degli impianti, è abilitata, salvo le eventuali limitazioni più sotto specificate, all'installazione, alla trasformazione, all'ampliamento e alla manutenzione degli impianti di cui all'Art 1 della Legge n 46/1990 come segue

1) lettera A
PER GLI IMPIANTI DI PRODUZIONE, DI TRASPORTO, DI DISTRIBUZIONE E DI UTILIZZAZIONE DELL'ENERGIA ELETTRICA ALL'INTERNO DEGLI EDIFICI A PARTIRE DAL PUNTO DI CONSEGNA DELL'ENERGIA FORNITA DALL'ENTE DISTRIBUTORE
Data riconoscimento 19/12/1991 Ente CAMERA DI COMMERCIO

2) lettera B
PER GLI IMPIANTI RADIOTELEVISIVI ED ELETTRONICI IN GENERE, LE ANTENNE E GLI IMPIANTI DI PROTEZIONE DA SCARICHE ATMOSFERICHE
Data riconoscimento 30/10/2001 Ente CAMERA DI COMMERCIO

3) lettera C
PER GLI IMPIANTI DI RISCALDAMENTO E DI CLIMATIZZAZIONE AZIONATI DA FLUIDO LIQUIDO, AERIFORME, GASSOSO E DI QUALSIASI NATURA O SPECIE
Data riconoscimento 30/10/2001 Ente CAMERA DI COMMERCIO

4) lettera D
PER GLI IMPIANTI IDROSANITARI NONCHE' QUELLI DI TRASPORTO, DI TRATTAMENTO, DI USO, DI ACCUMULO E DI CONSUMO DI ACQUA ALL'INTERNO DEGLI EDIFICI A PARTIRE DAL PUNTO DI CONSEGNA DELL'ACQUA FORNITA DALL'ENTE DISTRIBUTORE
Data riconoscimento 30/10/2001 Ente CAMERA DI COMMERCIO

5) lettera E
PER GLI IMPIANTI PER IL TRASPORTO E L'UTILIZZAZIONE DI GAS ALLO STATO LIQUIDO O AERIFORME ALL'INTERNO DEGLI EDIFICI A PARTIRE DAL PUNTO DI CONSEGNA DEL COMBUSTIBILE GASSOSO FORNITO DALL'ENTE DISTRIBUTORE
Data riconoscimento 30/10/2001 Ente CAMERA DI COMMERCIO

6) lettera G
PER GLI IMPIANTI DI PROTEZIONE ANTINCENDIO
Data riconoscimento 30/10/2001 Ente CAMERA DI COMMERCIO

RESPONSABILI TECNICI

* ARRIGHI PAOLO
nato a CARRARA (MS) il 02/12/1972
Codice Fiscale RRGPLA72L02B832V
residente a MASSA (MS) VIA DELLA SALA 56 CAP 54100
- RESPONSABILE TECNICO
per l'esercizio delle attività di cui alla lettera A, B, C, D, E, G
Data riconoscimento 01/10/2001 Ente CAMERA DI COMMERCIO

Le notizie e i dati relativi ad atti depositati prima dell'entrata in vigore del D P R 7/12/1995, n 581, possono risultare in estratto o in forma sintetica

Il presente certificato riporta le notizie/dati iscritti nel Registro alla data odierna

RISCOSSI PER DIRITTI	EURO	5,00
TOTALE	EURO	5,00

COPIA CONFORME ALL'ORIGINALE
SOEMA s.r.l.

Camera di Commercio
Massa-Carrara

Prot CEW/1461/2007/CMS0097 6/6/2007

TOTALE CON GLI IMPORTI ESPRESSI IN LIRE 9681

A RICHIESTA DELL'INTERESSATO SI RILASCIA IL PRESENTE CERTIFICATO IN ESENZIONE DELL'IMPOSTA DI BOLLO PER GLI USI CONSENTITI DALLA LEGGE
L'EVENTUALE USO PER FINI DIVERSI RICADE SOTTO LA PERSONALE RESPONSABILITA' DELL'UTENTE
SI DICHIARA INOLTRE CHE A CARICO DELLA PREDETTA DITTA NON RISULTA PERVENUTA NEGLI ULTIMI 5 ANNI A QUESTO UFFICIO DICHIARAZIONE DI FALLIMENTO, LIQUIDAZIONE AMMINISTRATIVA COATTA, AMMISSIONE IN CONCORDATO O AMMINISTRAZIONE CONTROLLATA

PER IL CONSERVATORE
IL FUNZIONARIO DELEGATO

CLAUDIA BERTONCINI

*** fine certificato ***

Claudia Bertoncini

COPIA CONFORME ALL'ORIGINALE

SOEMA s.r.l.

SOEMA s.r.l.
54033 Carrara Via Stabbio 1
TEL 0585845240 FAX 0585844714
Cod Fisc e Part I V A 00082340456
e mail soema soema@libero it

DICHIARAZIONE DI CONFORMITA' DELL'IMPIANTO ALLA REGOLA DELL'ARTE
Art. 9 della Legge n° 46 del 5 marzo 1990

Il sottoscritto SOLDATI REMIGIO legale rappresentante dell'impresa SOEMA s r l operante nel settore IMPIANTI ELETTRICI con sede in via STABBIO n° 1 tel. 0585/845240 comune CARRARA (prov) MS part. I.V A. 00082340456

o iscritta al registro delle Ditte (R.D 20 9 1934 n° 2011) della Camera C C I.A.A. di MASSA CARRARA n° 63463
o iscritta all'Albo Provinciale delle Imprese Artigiane (legge 8 8 1995 n° 433) di MASSA CARRARA n° 6342
esecutrice dell'impianto (descrizione schematica) impianto elettrico , illuminazione e forza motrice appartamento
inteso come o nuovo impianto o trasformazione o ampliamento o manutenzione straordinaria
o altro [1]
commissionato da. IM.AP , installato nei locali siti nel Comune di Carrara V Forma bassa 13 sub 6 foglio 76 n.514 piano secondo terzo interno 004 di proprieta IM.AP Via Rosselli 8 Carrara
in edificio ad uso o industriale o civile [2] o commercio o altri usi

DICHIARA

Sotto la propria responsabilita, che l'impianto e stato realizzato in modo conforme alla regola dell'arte, secondo quanto previsto dall'art. 7 della Legge n 46/1990, tenuto conto delle condizioni di esercizio e degli usi a cui e destinato l'edificio, avendo in particolare

o rispettato il progetto [3] Ing Danesi
o seguito la norma tecnica applicabile all'impiego [4] CEI 64/8 L 46/90
o installato componenti e materiali costruiti a regola d'arte e adatti al luogo di installazione - art 7 Legge 46/1990,
o controllato l'impianto ai fini della sicurezza e della funzionalità con esito positivo, avendo eseguito le verifiche richieste dalle norme e dalle disposizioni di legge

Allegati obbligatori:

o progetto (solo per impianto con obbligo di progetto); [5]
o relazione con tipologia dei materiali utilizzati, [6]
o schema dell'impianto realizzato, [7]
o riferimento a dichiarazioni di conformità precedenti o parziali, già esistenti, [8]
o copia del certificato di riconoscimento dei requisiti tecnico-professionali

DECLINA

ogni responsabilita per sinistri a persone o a cose derivanti da manomissione dell'impianto da parte di terzi ovvero da carenze di manutenzione o riparazione

IL RESPONSABILE TECNICO — IL DICHIARANTE

data 30/07/2007 _____ (firma) — SOEMA s.r.l. (timbro e firma)

AVVERTENZE PER IL COMMITTENTE responsabilita del committente o del proprietario - L 46/1990, art. 10 [10]

IL COMMITTENTE (firma per ricevuta) _____ data _____

1

Cognome SOLDATI
Nome REMIGIO
nato il 01/01/1945
(atto n 17 P 1 S A)
a CARRARA (MS)
Cittadinanza ITALIANA
Residenza CARRARA (MS)
Via L MARSELLI n 1
Stato civile Coniugato
Professione ARTIGIANO

CONNOTATI E CONTRASSEGNI SALIENTI

Statura 1,87
Capelli Brizzolati
Occhi Verdi
Segni particolari NESSUNO

Rilasciata in CARRARA (MS) 08/06/2007

p. ORDINE DEL SINDACO
IL FUNZIONARIO INCARICATO
(Dr Franca Fabrizi)

Imposta dovuta al Comune 5,25

Carta Identità

Scadenza: 07/06/2012

AN 5760536

IPZS S.p.A. OFFICINA C.V. ROMA

REPVBBLICA ITALIANA

COMVNE DI
CARRARA

CARTA D'IDENTITA'
N° AN 5760536
DI
SOLDATI
REMIGIO

COPIA CONFORME
ALL'ORIGINALE
SOEMA S.r.l.

Camera di Commercio
Massa-Carrara

Prot CEW/1461/2007/CMS0097 6/6/2007

CAMERA DI COMMERCIO INDUSTRIA ARTIGIANATO AGRICOLTURA DI MASSA CARRARA
- UFFICIO REGISTRO DELLE IMPRESE -

CERTIFICATO DI ISCRIZIONE NELLA SEZIONE ORDINARIA

DATI IDENTIFICATIVI DELL'IMPRESA

Codice fiscale e numero d'iscrizione 00082340456
del Registro delle Imprese di MASSA CARRARA
data di iscrizione 19/02/1996

Iscritta nella sezione ORDINARIA il 19/02/1996
Annotata con la qualifica di IMPRESA ARTIGIANA (sezione speciale) il 19/02/1996
con il numero Albo Artigiani 16568

Iscritta con il numero Repertorio Economico Amministrativo 64363 il 19/12/1972

Denominazione SOEMA S R L

Forma giuridica SOCIETA' A RESPONSABILITA' LIMITATA

Sede
CARRARA (MS) VIA STABBIO, 1 CAP 54033

COPIA CONFORME ALL'ORIGINALE
SOEMA s.r.l.

Costituita con atto del 21/11/1972

Durata della società
data termine 31/12/2050

Oggetto Sociale
LA SOCIETA' HA PER OGGETTO L'ATTIVITA' DI ELETTROMONTAGGI E MANUTENZIONI ELETTRICHE, LA COSTRUZIONE, FORNITURA, INSTALLAZIONE E MANUTENZIONE DI IMPIANTI ELETTRICI CIVILI ED INDUSTRIALI, IMPIANTI TELEFONICI E RADIOTELEFONICI, IMPIANTI TRASMISSIONE DATI, AUDIOVISIVI, TELEVISIVI, APPARECCHIATURE ELETTRICHE ED ELETTRONICHE, IMPIANTI DI ALLARME, SERVOMECCANISMI PNEUMATICI ED ELETTRICI, AUTOMAZIONE CANCELLI, CABINE DI TRASFORMAZIONE, QUADRI DI DISTRIBUZIONE, QUADRI DI COMANDO E CONTROLLO, STRUMENTAZIONE, MONITORAGGI DEI FIUMI, DELLE ACQUE ED ATMOSFERICO, IMPIANTI DI POMPAGGIO ACQUEDOTTI, IRRIGAZIONE, STAZIONI DI SOLLEVAMENTO PER ACQUE POTABILI E CARICHE, IMPIANTI ESTERNI DI ILLUMINAZIONE, IMPIANTI ELETTRICI PER CENTRALI, LINEE AD ALTA TENSIONE, LINEE A MEDIA E BASSA TENSIONE, APPARATI VARI, LINEE TELEFONICHE ED OPERE CONNESSE, CARPENTERIA METALLICA, IMPIANTI PER LA PRODUZIONE DI ENERGIA DA FONTI ALTERNATIVE, LAVORI DI TERRA CON EVENTUALI OPERE CONNESSE IN MURATURA E CEMENTO ARMATO DI TIPO CORRENTE, DEMOLIZIONI E STERRI OPERE PER L'EDILIZIA CIVILE, INDUSTRIALE, ARTIGIANALE E COMMERCIALE, OPERE MURARIE RELATIVE AI COMPLESSI PER LA PRODUZIONE E DISTRIBUZIONE DI ENERGIA, IMPIANTI E APPARECCHI DI SOLLEVAMENTO E TRASPORTO (GRU, FILOVIE, TELEFERICHE, SCIOVIE E SIMILARI) LA SOCIETA' POTRA' INOLTRE SVOLGERE L'ATTIVITA' DI ESECUZIONE DI LAVORI EDILI IN APPALTO E/O IN PROPRIO, DI ESECUZIONE DI OPERE DI RESTAURO, DI ESECUZIONE DI IMPIANTI IDRAULICI, IDROTERMOSANITARI, IMPIANTI A GAS, IMPIANTI SEMAFORICI, IMPIANTI PER LA SICUREZZA, L'ANTIINCENDIO E IL TELECONTROLLO, DI ESECUZIONE DI OPERE PER L'ADEGUAMENTO ALLA NORMATIVA DEGLI IMMOBILI, EDIFICI PUBBLICI E PRIVATI, DI INSTALLAZIONE E MANUTENZIONE DI OPERE PER L'ABBATTIMENTO DI BARRIERE ARCHITETTONICHE, SCALE MOBILI, ASCENSORI, MONTACARICHI E NASTRI TRASPORTATORI, DI MANUTENZIONE DI AREE A VERDE, PROGETTAZIONE ED ESECUZIONE DI ARREDO URBANO, GIARDINAGGIO, SEGNALETICA STRADALE ORIZZONTALE E VERTICALE, MANUTENZIONE DI OPERE IN LEGNO, FORNITURA E POSA IN OPERA DI MANUFATTI IN LEGNO, LAMELLARE E MASSELLO, DI MANUTENZIONE DI OPERE IN MARMO, FORNITURA E POSA IN OPERA DI

Camera di Commercio
Massa-Carrara

Prot CEW/1461/2007/CMS0097 6/6/2007

QUALSIASI MANUFATTO IN MARMO O PIETRA O SIMILARE, DI MANUTENZIONE DI OPERE CIMITERIALI, FORNITURA E POSA IN OPERA DI MANUFATTI IN MARMO E PIETRA
LA SOCIETA' POTRA' INOLTRE COMPIERE TUTTE LE OPERAZIONI MOBILIARI -CON ESPRESSA ESCLUSIONE DI QUELLE DI INTERMEDIAZIONE MOBILIARE PROFESSIONALE VIETATE PER LE SOCIETA' A RESPONSABILITA' LIMITATA DALLA LEGGE 1/91 O DA QUALSIASI ALTRA DISPOSIZIONE LEGISLATIVA-, IMMOBILIARI E FINANZIARIE -CON ESPRESSA ESCLUSIONE DI QUELLE VIETATE DALLA LEGGE 197/91- UTILI E NECESSARIE PER IL RAGGIUNGIMENTO DELLO SCOPO SOCIALE, NONCHE' ASSUMERE -NEL RISPETTO DEL VIGENTE ORDINAMENTO GIURIDICO- INTERESSENZE E/O PARTECIPAZIONI IN ALTRE IMPRESE ANCHE ESTERE, AVENTI SCOPI AFFINI OD ANALOGHI O COMUNQUE CONNESSI AL PROPRIO

SISTEMA DI AMMINISTRAZIONE E CONTROLLO

- CONSIGLIO DI AMMINISTRAZIONE
numero componenti in carica 2
durata in carica FINO ALLA REVOCA

INFORMAZIONI SULLO STATUTO

Poteri da Statuto
L'ORGANO AMMINISTRATIVO E' INVESTITO DEI PIU' AMPI POTERI PER LA GESTIONE ORDINARIA E STRAORDINARIA DELLA SOCIETA', ED HA FACOLTA' DI COMPIERE TUTTI GLI ATTI CHE RITENGA OPPORTUNI PER L'ATTUAZIONE ED IL RAGGIUNGIMENTO DEGLI SCOPI SOCIALI, SENZA ECCEZIONE DI SORTA ESCLUSI QUELLI CHE PER DISPOSIZIONE DI LEGGE RESTANO RISERVATI ALL'ASSEMBLEA
LA FIRMA SOCIALE, NONCHE' LA RAPPRESENTANZA DELLA SOCIETA', DI FRONTE AI TERZI ED IN GIUDIZIO, SPETTANO ALL'AMMINISTRATORE UNICO O AL PRESIDENTE DEL CONSIGLIO DI AMMINISTRAZIONE E, NEI LIMITI DELLA DELEGA, AI CONSIGLIERI DELEGATI SE NOMINATI

INFORMAZIONI PATRIMONIALI E FINANZIARIE

Capitale Sociale in EURO

deliberato	80 000,00
sottoscritto	80 000,00
versato	80 000,00

OPERAZIONI STRAORDINARIE

Trasformata da SOCIETA' IN NOME COLLETTIVO
in SOCIETA' A RESPONSABILITA' LIMITATA il 01/10/2001
Tipo dell'atto PUBBLICO, REDATTO DA NOTAIO
Notaio ANNA MARIA CAROZZI
Rep/Reg 31661 del 01/10/2001 Loc CARRARA (MS)

ATTIVITÀ

Data d'inizio dell'attività dell'impresa 01/12/1972

Attività esercitata nella sede legale
ATTIVITA' ELETTROMONTAGGI E MANUTENZIONI ELETTRICHE - INSTALLAZIONE IMPIANTI ELETTRICI CIVILI ED INDUSTRIALI
DAL 30 10 2001 INSTALLAZIONE DI IMPIANTI DI ALLARME, IMPIANTI SEMAFORICI, IMPIANTI ANTINCENDIO, LAVORI EDILI IN APPALTO E/O IN PROPRIO, IMPIANTI IDRAULICI, IDROTERMOSANITARI, IMPIANTI A GAS (LETTERE A-B-C-D-E-G LEGGE 46/90)

ALBO IMPRESE ARTIGIANE n 16568

COPIA CONFORME ALL'ORIGINALE
SOEMA S.r.l.

Camera di Commercio
Massa-Carrara

Prot CEW/1461/2007/CMS0097 6/6/2007

Categ LAVORAZIONI NON MECCANIZZATE
Provincia MS Data dom /accert 24/01/1992 Data delibera 04/03/1992
Data inizio attivita artigiana 02/01/1992

TITOLARI DI CARICHE O QUALIFICHE

* SOLDATI REMIGIO
nato a CARRARA (MS) il 01/01/1945
codice fiscale SLDRMG45A01B832K
firma depositata
- DIRETTORE TECNICO
- CONSIGLIERE nominato con atto del 01/10/2001
presentazione il 09/10/2001
durata in carica FINO ALLA REVOCA
PRESIDENTE CONSIGLIO AMMINISTRAZIONE nominato con atto del 01/10/2001
- AMMINISTRATORE DELEGATO nominato con atto del 10/10/2001
Poteri
TUTTI I POTERI DI ORDINARIA E STRAORDINARIA AMMINISTRAZIONE DA ESERCITARSI DISGIUNTAMENTE CON FIRMA DISGIUNTA DALL'ALTRO AMMINISTRATORE DELEGATO, ECCETTO QUELLI CHE PER DISPOSIZIONE DI LEGGE NON POSSONO ESSERE DELEGATI E I POTERI NECESSARI PER PORRE IN ESSERE LE SEGUENTI OPERAZIONI
1) STIPULARE CONTRATTI AVENTI AD OGGETTO LA CESSIONE, L'ACQUISTO,L'ASSUNZIONE IN LEASING DI BENI IMMOBILI E MOBILI REGISTRATI,
2) STIPULARE CONTRATTI AVENTI AD OGGETTO LA CESSIONE, L'ACQUISTO, LA LOCAZIONE DI AZIENDE O RAMI DI AZIENDE,
3) CONCEDERE IPOTECHE, FIDEJUSSIONI, AVALLI, EMETTERE EFFETTI CAMBIARI

* PALAGI RENATO
nato a CARRARA (MS) il 23/11/1945
codice fiscale PLGRNT45S23B832S
firma depositata
- DIRETTORE TECNICO
- CONSIGLIERE nominato con atto del 01/10/2001
presentazione il 09/10/2001
durata in carica FINO ALLA REVOCA
- AMMINISTRATORE DELEGATO nominato con atto del 10/10/2001
Poteri
TUTTI I POTERI DI ORDINARIA E STRAORDINARIA AMMINISTRAZIONE DA ESERCITARSI DISGIUNTAMENTE CON FIRMA DISGIUNTA DALL'ALTRO AMMINISTRATORE DELEGATO, ECCETTO QUELLI CHE PER DISPOSIZIONE DI LEGGE NON POSSONO ESSERE DELEGATI E I POTERI NECESSARI PER PORRE IN ESSERE LE SEGUENTI OPERAZIONI
1) STIPULARE CONTRATTI AVENTI AD OGGETTO LA CESSIONE, L'ACQUISTO,L'ASSUNZIONE IN LEASING DI BENI IMMOBILI E MOBILI REGISTRATI,
2) STIPULARE CONTRATTI AVENTI AD OGGETTO LA CESSIONE, L'ACQUISTO, LA LOCAZIONE DI AZIENDE O RAMI DI AZIENDE,
3) CONCEDERE IPOTECHE, FIDEJUSSIONI, AVALLI, EMETTERE EFFETTI CAMBIARI

* ARRIGHI PAOLO
nato a CARRARA (MS) il 02/12/1972
codice fiscale RRGPLA72T02B832V
RESPONSABILE TECNICO nominato il 01/10/2001

COPIA CONFORME
ALL'ORIGINALE
SOEMA s.r.l.

CERTIFICAZIONE DI CUI ALLA LEGGE 46/90

ABILITAZIONI

Camera di Commercio
Massa-Carrara

Prot CEW/1461/2007/CMS0097 6/6/2007

L'impresa, ai sensi della Legge 5 marzo 1990 n 46 recante norme per la sicurezza degli impianti, è abilitata, salvo le eventuali limitazioni più sotto specificate, all'installazione, alla trasformazione, all'ampliamento e alla manutenzione degli impianti di cui all'Art 1 della Legge n 46/1990 come segue

1) lettera A
PER GLI IMPIANTI DI PRODUZIONE, DI TRASPORTO, DI DISTRIBUZIONE E DI UTILIZZAZIONE DELL'ENERGIA ELETTRICA ALL'INTERNO DEGLI EDIFICI A PARTIRE DAL PUNTO DI CONSEGNA DELL'ENERGIA FORNITA DALL'ENTE DISTRIBUTORE
Data riconoscimento 19/12/1991 Ente CAMERA DI COMMERCIO

2) lettera B
PER GLI IMPIANTI RADIOTELEVISIVI ED ELETTRONICI IN GENERE, LE ANTENNE E GLI IMPIANTI DI PROTEZIONE DA SCARICHE ATMOSFERICHE
Data riconoscimento 30/10/2001 Ente CAMERA DI COMMERCIO

3) lettera C
PER GLI IMPIANTI DI RISCALDAMENTO E DI CLIMATIZZAZIONE AZIONATI DA FLUIDO LIQUIDO, AERIFORME, GASSOSO E DI QUALSIASI NATURA O SPECIE
Data riconoscimento 30/10/2001 Ente CAMERA DI COMMERCIO

4) lettera D
PER GLI IMPIANTI IDROSANITARI NONCHE' QUELLI DI TRASPORTO, DI TRATTAMENTO, DI USO, DI ACCUMULO E DI CONSUMO DI ACQUA ALL'INTERNO DEGLI EDIFICI A PARTIRE DAL PUNTO DI CONSEGNA DELL'ACQUA FORNITA DALL'ENTE DISTRIBUTORE
Data riconoscimento 30/10/2001 Ente CAMERA DI COMMERCIO

5) lettera E
PER GLI IMPIANTI PER IL TRASPORTO E L'UTILIZZAZIONE DI GAS ALLO STATO LIQUIDO O AERIFORME ALL'INTERNO DEGLI EDIFICI A PARTIRE DAL PUNTO DI CONSEGNA DEL COMBUSTIBILE GASSOSO FORNITO DALL'ENTE DISTRIBUTORE
Data riconoscimento 30/10/2001 Ente CAMERA DI COMMERCIO

6) lettera G
PER GLI IMPIANTI DI PROTEZIONE ANTINCENDIO
Data riconoscimento 30/10/2001 Ente CAMERA DI COMMERCIO

COPIA CONFORME ALL'ORIGINALE

RESPONSABILI TECNICI

* ARRIGHI PAOLO
nato a CARRARA (MS) il 02/12/1972
Codice Fiscale RRGPLA72T02B832V
residente a MASSA (MS) VIA DELLA SALA 56 CAP 54100
- RESPONSABILE TECNICO
per l'esercizio delle attività di cui alla lettera A, B, C, D, E, G
Data riconoscimento 01/10/2001 Ente CAMERA DI COMMERCIO

SOEMA s.r.l.

Le notizie e i dati relativi ad atti depositati prima dell'entrata in vigore del D P R 7/12/1995, n 581, possono risultare in estratto o in forma sintetica

Il presente certificato riporta le notizie/dati iscritti nel Registro alla data odierna

RISCOSSI PER DIRITTI	EURO	5,00
TOTALE	EURO	5,00

Camera di Commercio
Massa-Carrara

Prot CEW/1461/2007/CMS0097 6/6/2007

TOTALE CON GLI IMPORTI ESPRESSI IN LIRE 9681

A RICHIESTA DELL'INTERESSATO SI RILASCIA IL PRESENTE CERTIFICATO IN ESENZIONE DELL'IMPOSTA DI BOLLO PER GLI USI CONSENTITI DALLA LEGGE
L'EVENTUALE USO PER FINI DIVERSI RICADE SOTTO LA PERSONALE RESPONSABILITA' DELL'UTENTE
SI DICHIARA INOLTRE CHE A CARICO DELLA PREDETTA DITTA NON RISULTA PERVENUTA NEGLI ULTIMI 5 ANNI A QUESTO UFFICIO DICHIARAZIONE DI FALLIMENTO, LIQUIDAZIONE AMMINISTRATIVA COATTA, AMMISSIONE IN CONCORDATO O AMMINISTRAZIONE CONTROLLATA

PER IL CONSERVATORE
IL FUNZIONARIO DELEGATO

CLAUDIA BERTONCINI

*** fine certificato ***

Claudia Bertoncini

COPIA CONFORME
ALL'ORIGINALE
SOEMA s.r.l.

SOEMA s.r.l.
54033 Carrara Via Stabbio 1
TEL 0585845240 FAX 0585844714
Cod Fisc e Part I V A 00082340456
e mail soema soema@libero it

DICHIARAZIONE DI CONFORMITA' DELL'IMPIANTO ALLA REGOLA DELL'ARTE
Art. 9 della Legge n° 46 del 5 marzo 1990

Il sottoscritto SOLDATI REMIGIO legale rappresentante dell'impresa SOEMA s.r l operante nel settore IMPIANTI ELETTRICI con sede in via STABBIO n° 1 tel. 0585/845240 comune CARRARA (prov) MS part. I.V.A. 00082340456

o iscritta al registro delle Ditte (R.D 20 9 1934 n° 2011) della Camera C C I.A.A. di MASSA CARRARA n° 63463
o iscritta all'Albo Provinciale delle Imprese Artigiane (legge 8 8 1995 n° 433) di MASSA CARRARA n° 6342
esecutrice dell'impianto (descrizione schematica) impianto elettrico , illuminazione e forza motrice appartamento
inteso come o nuovo impianto o trasformazione o ampliamento o manutenzione straordinaria
o altro (1)
commissionato da. IM.AP , installato nei locali siti nel Comune di Carrara V Forma bassa 13 sub 4 foglio 76 n.514 piano terra interno 002 di proprieta IM.AP Via Rosselli 8 Carrara
in edificio ad uso o industriale o civile (2) o commercio o altri usi

DICHIARA

Sotto la propria responsabilita, che l'impianto è stato realizzato in modo conforme alla regola dell'arte, secondo quanto previsto dall'art. 7 della Legge n 46/1990, tenuto conto delle condizioni di esercizio e degli usi a cui è destinato l'edificio, avendo in particolare

o rispettato il progetto (3) Ing Danesi
o seguito la norma tecnica applicabile all'impiego (4) CEI 64/8 L 46/90
o installato componenti e materiali costruiti a regola d'arte e adatti al luogo di installazione - art. 7 Legge 46/1990,
o controllato l'impianto ai fini della sicurezza e della funzionalità con esito positivo, avendo eseguito le verifiche richieste dalle norme e dalle disposizioni di legge

Allegati obbligatori:

o progetto (solo per impianto con obbligo di progetto), (5)
o relazione con tipologia dei materiali utilizzati, (6)
o schema dell'impianto realizzato, (7)
o riferimento a dichiarazioni di conformità precedenti o parziali, già esistenti, (8)
o copia del certificato di riconoscimento dei requisiti tecnico-professionali

DECLINA

ogni responsabilita per sinistri a persone o a cose derivanti da manomissione dell'impianto da parte di terzi ovvero da carenze di manutenzione o riparazione

IL RESPONSABILE TECNICO IL DICHIARANTE

data 30/07/2007 _____ (firma) SOEMA s.r.l. (timbro e firma)

AVVERTENZE PER IL COMMITTENTE responsabilità del committente o del proprietario - L 46/1990, art. 10 (10)

IL COMMITTENTE (firma per ricevuta) _____ data _____

3

Cognome SOLDATI
Nome REMIGIO
nato il 01/01/1945
(atto n 17 p 1 s A)
a CARRARA (MS)
Cittadinanza ITALIANA
Residenza CARRARA (MS)
Via L MARSELLI n 1
Stato civile Coniugato
Professione ARTIGIANO

CONNOTATI E CONTRASSEGNI SALIENTI

Statura 1,87
Capelli Brizzolati
Occhi Verdi
Segni particolari NESSUNO

Rilasciata in CARRARA (MS) il 08/08/2007

d'ORDINE DEL SINDACO
IL FUNZIONARIO INCARICATO
(Dr Franca Fabrizi)

Imposta dovuta al Comune 5,25

COMUNE DI CARRARA Carta Identità UFFICIO ANAGRAFE

Scadenza: 07/06/2012

AN 5760536

IPZS S.p.A. OFFICINA C.V. ROMA

REPVBBLICA ITALIANA

COMVNE DI
CARRARA

CARTA D'IDENTITA'
N° AN 5760536
DI
SOLDATI
REMIGIO

COPIA CONFORME ALL'ORIGINALE
SOEMA s.r.l.

Camera di Commercio
Massa-Carrara

Prot CEW/1461/2007/CMS0097 6/6/2007

CAMERA DI COMMERCIO INDUSTRIA ARTIGIANATO AGRICOLTURA DI MASSA CARRARA
- UFFICIO REGISTRO DELLE IMPRESE -

CERTIFICATO DI ISCRIZIONE NELLA SEZIONE ORDINARIA

DATI IDENTIFICATIVI DELL'IMPRESA

Codice fiscale e numero d'iscrizione 00082340456
del Registro delle Imprese di MASSA CARRARA
data di iscrizione 19/02/1996

Iscritta nella sezione ORDINARIA il 19/02/1996
Annotata con la qualifica di IMPRESA ARTIGIANA (sezione speciale) il 19/02/1996
con il numero Albo Artigiani 16568

Iscritta con il numero Repertorio Economico Amministrativo 64363 il 19/12/1972

Denominazione SOEMA S R L

Forma giuridica SOCIETA' A RESPONSABILITA' LIMITATA

Sede
CARRARA (MS) VIA STABBIO, 1 CAP 54033

Costituita con atto del 21/11/1972

Durata della società
data termine 31/12/2050

Oggetto Sociale
LA SOCIETA' HA PER OGGETTO L'ATTIVITA' DI ELETTROMONTAGGI E MANUTENZIONI ELETTRICHE, LA COSTRUZIONE, FORNITURA, INSTALLAZIONE E MANUTENZIONE DI IMPIANTI ELETTRICI CIVILI ED INDUSTRIALI, IMPIANTI TELEFONICI E RADIOTELEFONICI, IMPIANTI TRASMISSIONE DATI, AUDIOVISIVI, TELEVISIVI, APPARECCHIATURE ELETTRICHE ED ELETTRONICHE, IMPIANTI DI ALLARME, SERVOMECCANISMI PNEUMATICI ED ELETTRICI, AUTOMAZIONE CANCELLI, CABINE DI TRASFORMAZIONE, QUADRI DI DISTRIBUZIONE, QUADRI DI COMANDO E CONTROLLO, STRUMENTAZIONE, MONITORAGGI DEI FIUMI, DELLE ACQUE ED ATMOSFERICO, IMPIANTI DI POMPAGGIO ACQUEDOTTI, IRRIGAZIONE, STAZIONI DI SOLLEVAMENTO PER ACQUE POTABILI E CARICHE, IMPIANTI ESTERNI DI ILLUMINAZIONE, IMPIANTI ELETTRICI PER CENTRALI, LINEE AD ALTA TENSIONE, LINEE A MEDIA E BASSA TENSIONE, APPARATI VARI, LINEE TELEFONICHE ED OPERE CONNESSE, CARPENTERIA METALLICA, IMPIANTI PER LA PRODUZIONE DI ENERGIA DA FONTI ALTERNATIVE, LAVORI DI TERRA CON EVENTUALI OPERE CONNESSE IN MURATURA E CEMENTO ARMATO DI TIPO CORRENTE, DEMOLIZIONI E STERRI OPERE PER L'EDILIZIA CIVILE, INDUSTRIALE, ARTIGIANALE E COMMERCIALE, OPERE MURARIE RELATIVE AI COMPLESSI PER LA PRODUZIONE E DISTRIBUZIONE DI ENERGIA, IMPIANTI E APPARECCHI DI SOLLEVAMENTO E TRASPORTO (GRU, FILOVIE, TELEFERICHE, SCIOVIE E SIMILARI) LA SOCIETA' POTRA' INOLTRE SVOLGERE L'ATTIVITA' DI ESECUZIONE DI LAVORI EDILI IN APPALTO E/O IN PROPRIO, DI ESECUZIONE DI OPERE DI RESTAURO, DI ESECUZIONE DI IMPIANTI IDRAULICI, IDROTERMOSANITARI, IMPIANTI A GAS, IMPIANTI SEMAFORICI, IMPIANTI PER LA SICUREZZA, L'ANTIINCENDIO E IL TELECONTROLLO, DI ESECUZIONE DI OPERE PER L'ADEGUAMENTO ALLA NORMATIVA DEGLI IMMOBILI, EDIFICI PUBBLICI E PRIVATI, DI INSTALLAZIONE E MANUTENZIONE DI OPERE PER L'ABBATTIMENTO DI BARRIERE ARCHITETTONICHE, SCALE MOBILI, ASCENSORI, MONTACARICHI E NASTRI TRASPORTATORI, DI MANUTENZIONE DI AREE A VERDE, PROGETTAZIONE ED ESECUZIONE DI ARREDO URBANO, GIARDINAGGIO, SEGNALETICA STRADALE ORIZZONTALE E VERTICALE, MANUTENZIONE DI OPERE IN LEGNO, FORNITURA E POSA IN OPERA DI MANUFATTI IN LEGNO, LAMELLARE E MASSELLO, DI MANUTENZIONE DI OPERE IN MARMO, FORNITURA E POSA IN OPERA DI

COPIA CONFORME
ALL'ORIGINALE
SOEMA s.r.l.

Camera di Commercio
Massa-Carrara

Prot CEW/1461/2007/CMS0097 6/6/2007

QUALSIASI MANUFATTO IN MARMO O PIETRA O SIMILARE, DI MANUTENZIONE DI OPERE CIMITERIALI, FORNITURA E POSA IN OPERA DI MANUFATTI IN MARMO E PIETRA
LA SOCIETA' POTRA' INOLTRE COMPIERE TUTTE LE OPERAZIONI MOBILIARI -CON ESPRESSA ESCLUSIONE DI QUELLE DI INTERMEDIAZIONE MOBILIARE PROFESSIONALE VIETATE PER LE SOCIETA' A RESPONSABILITA' LIMITATA DALLA LEGGE 1/91 O DA QUALSIASI ALTRA DISPOSIZIONE LEGISLATIVA-, IMMOBILIARI E FINANZIARIE -CON ESPRESSA ESCLUSIONE DI QUELLE VIETATE DALLA LEGGE 197/91- UTILI E NECESSARIE PER IL RAGGIUNGIMENTO DELLO SCOPO SOCIALE, NONCHE' ASSUMERE -NEL RISPETTO DEL VIGENTE ORDINAMENTO GIURIDICO- INTERESSENZE E/O PARTECIPAZIONI IN ALTRE IMPRESE ANCHE ESTERE, AVENTI SCOPI AFFINI OD ANALOGHI O COMUNQUE CONNESSI AL PROPRIO

SISTEMA DI AMMINISTRAZIONE E CONTROLLO

- CONSIGLIO DI AMMINISTRAZIONE
numero componenti in carica 2
durata in carica FINO ALLA REVOCA

INFORMAZIONI SULLO STATUTO

Poteri da Statuto
L'ORGANO AMMINISTRATIVO E' INVESTITO DEI PIU' AMPI POTERI PER LA GESTIONE ORDINARIA E STRAORDINARIA DELLA SOCIETA', ED HA FACOLTA' DI COMPIERE TUTTI GLI ATTI CHE RITENGA OPPORTUNI PER L'ATTUAZIONE ED IL RAGGIUNGIMENTO DEGLI SCOPI SOCIALI, SENZA ECCEZIONE DI SORTA ESCLUSI QUELLI CHE PER DISPOSIZIONE DI LEGGE RESTANO RISERVATI ALL'ASSEMBLEA
LA FIRMA SOCIALE, NONCHE' LA RAPPRESENTANZA DELLA SOCIETA', DI FRONTE AI TERZI ED IN GIUDIZIO, SPETTANO ALL'AMMINISTRATORE UNICO O AL PRESIDENTE DEL CONSIGLIO DI AMMINISTRAZIONE E, NEI LIMITI DELLA DELEGA, AI CONSIGLIERI DELEGATI SE NOMINATI

INFORMAZIONI PATRIMONIALI E FINANZIARIE

Capitale Sociale in EURO

deliberato	80 000,00
sottoscritto	80 000,00
versato	80 000,00

OPERAZIONI STRAORDINARIE

Trasformata da SOCIETA' IN NOME COLLETTIVO
in SOCIETA' A RESPONSABILITA' LIMITATA il 01/10/2001
Tipo dell'atto PUBBLICO, REDATTO DA NOTAIO
Notaio ANNA MARIA CAROZZI
Rep/Reg 31661 del 01/10/2001 Loc CARRARA (MS)

ATTIVITÀ

Data d'inizio dell'attività dell'impresa 01/12/1972

Attività esercitata nella sede legale
ATTIVITA' ELETTROMONTAGGI E MANUTENZIONI ELETTRICHE - INSTALLAZIONE IMPIANTI ELETTRICI CIVILI ED INDUSTRIALI
DAL 30 10 2001 INSTALLAZIONE DI IMPIANTI DI ALLARME, IMPIANTI SEMAFORICI, IMPIANTI ANTINCENDIO, LAVORI EDILI IN APPALTO E/O IN PROPRIO, IMPIANTI IDRAULICI, IDROTERMOSANITARI, IMPIANTI A GAS (LETTERE A-B-C-D-E-G LEGGE 46/90)

ALBO IMPRESE ARTIGIANE n 16568

SOEMA s.r.l
COPIA CONFORME ALL'ORIGINALE

Camera di Commercio
Massa-Carrara

Prot CEW/1461/2007/CMS0097 6/6/2007

Categ LAVORAZIONI NON MECCANIZZATE
Provincia MS Data dom /accert 24/01/1992 Data delibera 04/03/1992
Data inizio attivita artigiana 02/01/1992

TITOLARI DI CARICHE O QUALIFICHE

* SOLDATI REMIGIO
nato a CARRARA (MS) il 01/01/1945
codice fiscale SLDRMG45A01B832K
firma depositata
- DIRETTORE TECNICO
- CONSIGLIERE nominato con atto del 01/10/2001
presentazione il 09/10/2001
durata in carica FINO ALLA REVOCA
PRESIDENTE CONSIGLIO AMMINISTRAZIONE nominato con atto del 01/10/2001
AMMINISTRATORE DELEGATO nominato con atto del 10/10/2001
Poteri
TUTTI I POTERI DI ORDINARIA E STRAORDINARIA AMMINISTRAZIONE DA ESERCITARSI DISGIUNTAMENTE CON FIRMA DISGIUNTA DALL'ALTRO AMMINISTRATORE DELEGATO, ECCETTO QUELLI CHE PER DISPOSIZIONE DI LEGGE NON POSSONO ESSERE DELEGATI E I POTERI NECESSARI PER PORRE IN ESSERE LE SEGUENTI OPERAZIONI
1) STIPULARE CONTRATTI AVENTI AD OGGETTO LA CESSIONE, L'ACQUISTO,L'ASSUNZIONE IN LEASING DI BENI IMMOBILI E MOBILI REGISTRATI,
2) STIPULARE CONTRATTI AVENTI AD OGGETTO LA CESSIONE, L'ACQUISTO, LA LOCAZIONE DI AZIENDE O RAMI DI AZIENDE,
3) CONCEDERE IPOTECHE, FIDEJUSSIONI, AVALLI, EMETTERE EFFETTI CAMBIARI

* PALAGI RENATO
nato a CARRARA (MS) il 23/11/1945
codice fiscale PLGRNT45S23B832S
firma depositata
- DIRETTORE TECNICO
- CONSIGLIERE nominato con atto del 01/10/2001
presentazione il 09/10/2001
durata in carica FINO ALLA REVOCA
- AMMINISTRATORE DELEGATO nominato con atto del 10/10/2001
Poteri
TUTTI I POTERI DI ORDINARIA E STRAORDINARIA AMMINISTRAZIONE DA ESERCITARSI DISGIUNTAMENTE CON FIRMA DISGIUNTA DALL'ALTRO AMMINISTRATORE DELEGATO, ECCETTO QUELLI CHE PER DISPOSIZIONE DI LEGGE NON POSSONO ESSERE DELEGATI E I POTERI NECESSARI PER PORRE IN ESSERE LE SEGUENTI OPERAZIONI
1) STIPULARE CONTRATTI AVENTI AD OGGETTO LA CESSIONE, L'ACQUISTO,L'ASSUNZIONE IN LEASING DI BENI IMMOBILI E MOBILI REGISTRATI,
2) STIPULARE CONTRATTI AVENTI AD OGGETTO LA CESSIONE, L'ACQUISTO, LA LOCAZIONE DI AZIENDE O RAMI DI AZIENDE,
3) CONCEDERE IPOTECHE, FIDEJUSSIONI, AVALLI, EMETTERE EFFETTI CAMBIARI

* ARRIGHI PAOLO
nato a CARRARA (MS) il 02/12/1972
codice fiscale RRGPLA72T02B832V
- RESPONSABILE TECNICO nominato il 01/10/2001

CERTIFICAZIONE DI CUI ALLA LEGGE 46/90

ABILITAZIONI

SOEMA s.r.l.
COPIA CONFORME
ALL'ORIGINALE

Camera di Commercio
Massa-Carrara

Prot CEW/1461/2007/CMS0097 6/6/2007

L'impresa, ai sensi della Legge 5 marzo 1990 n 46 recante norme per la sicurezza degli impianti, è abilitata, salvo le eventuali limitazioni più sotto specificate, all'installazione, alla trasformazione, all'ampliamento e alla manutenzione degli impianti di cui all'Art 1 della Legge n 46/1990 come segue

1) lettera A
PER GLI IMPIANTI DI PRODUZIONE, DI TRASPORTO, DI DISTRIBUZIONE E DI UTILIZZAZIONE DELL'ENERGIA ELETTRICA ALL'INTERNO DEGLI EDIFICI A PARTIRE DAL PUNTO DI CONSEGNA DELL'ENERGIA FORNITA DALL'ENTE DISTRIBUTORE
Data riconoscimento 19/12/1991 Ente CAMERA DI COMMERCIO

2) lettera B
PER GLI IMPIANTI RADIOTELEVISIVI ED ELETTRONICI IN GENERE, LE ANTENNE E GLI IMPIANTI DI PROTEZIONE DA SCARICHE ATMOSFERICHE
Data riconoscimento 30/10/2001 Ente CAMERA DI COMMERCIO

3) lettera C
PER GLI IMPIANTI DI RISCALDAMENTO E DI CLIMATIZZAZIONE AZIONATI DA FLUIDO LIQUIDO, AERIFORME, GASSOSO E DI QUALSIASI NATURA O SPECIE
Data riconoscimento 30/10/2001 Ente CAMERA DI COMMERCIO

4) lettera D
PER GLI IMPIANTI IDROSANITARI NONCHE' QUELLI DI TRASPORTO, DI TRATTAMENTO, DI USO, DI ACCUMULO E DI CONSUMO DI ACQUA ALL'INTERNO DEGLI EDIFICI A PARTIRE DAL PUNTO DI CONSEGNA DELL'ACQUA FORNITA DALL'ENTE DISTRIBUTORE
Data riconoscimento 30/10/2001 Ente CAMERA DI COMMERCIO

5) lettera E
PER GLI IMPIANTI PER IL TRASPORTO E L'UTILIZZAZIONE DI GAS ALLO STATO LIQUIDO O AERIFORME ALL'INTERNO DEGLI EDIFICI A PARTIRE DAL PUNTO DI CONSEGNA DEL COMBUSTIBILE GASSOSO FORNITO DALL'ENTE DISTRIBUTORE
Data riconoscimento 30/10/2001 Ente CAMERA DI COMMERCIO

6) lettera G
PER GLI IMPIANTI DI PROTEZIONE ANTINCENDIO
Data riconoscimento 30/10/2001 Ente CAMERA DI COMMERCIO

COPIA CONFORME ALL'ORIGINALE

RESPONSABILI TECNICI

* ARRIGHI PAOLO
nato a CARRARA (MS) il 02/12/1972
Codice Fiscale RRGPLA72T02B832V
residente a MASSA (MS) VIA DELLA SALA 56 CAP 54100
- RESPONSABILE TECNICO
per l'esercizio delle attività di cui alla lettera A, B, C, D, E, G
Data riconoscimento 01/10/2001 Ente CAMERA DI COMMERCIO

Le notizie e i dati relativi ad atti depositati prima dell'entrata in vigore del D P R 7/12/1995, n 581, possono risultare in estratto o in forma sintetica

Il presente certificato riporta le notizie/dati iscritti nel Registro alla data odierna

RISCOSSI PER DIRITTI	EURO	5,00
TOTALE	EURO	5,00

Camera di Commercio
Massa-Carrara

Prot CEW/1461/2007/CMS0097 6/6/2007

TOTALE CON GLI IMPORTI ESPRESSI IN LIRE 9681

A RICHIESTA DELL'INTERESSATO SI RILASCIA IL PRESENTE CERTIFICATO IN ESENZIONE DELL'IMPOSTA DI BOLLO PER GLI USI CONSENTITI DALLA LEGGE
L'EVENIUALE USO PER FINI DIVERSI RICADE SOTTO LA PERSONALE RESPONSABILITA' DELL'UTENTE
SI DICHIARA INOLTRE CHE A CARICO DELLA PREDETTA DITTA NON RISULTA PERVENUTA NEGLI ULTIMI 5 ANNI A QUESTO UFFICIO DICHIARAZIONE DI FALLIMENTO, LIQUIDAZIONE AMMINISTRATIVA COATTA, AMMISSIONE IN CONCORDATO O AMMINISTRAZIONE CONTROLLATA

PER IL CONSERVATORE
IL FUNZIONARIO DELEGATO

CLAUDIA BERTONCINI

*** fine certificato *** Claudia Bertoncini

COPIA CONFORME
ALL'ORIGINALE

SOEMA s.r.l.

SOEMA s.r.l.
54033 Carrara Via Stabbio 1
TEL 0585845240 FAX 0585844714
Cod Fisc e Part I V A 00082340456
e mail soema soema@libero it

DICHIARAZIONE DI CONFORMITA' DELL'IMPIANTO ALLA REGOLA DELL'ARTE
Art. 9 della Legge n° 46 del 5 marzo 1990

Il sottoscritto SOLDATI REMIGIO legale rappresentante dell'impresa SOEMA s.r l operante nel settore IMPIANTI ELETTRICI con sede in via STABBIO n° 1 tel. 0585/845240 comune CARRARA (prov) MS part. I.V A. 00082340456

o iscritta al registro delle Ditte (R.D 20 9 1934 n° 2011) della Camera C C I.A.A. di MASSA CARRARA n° 63463
o iscritta all'Albo Provinciale delle Imprese Artigiane (legge 8 8 1995 n° 433) di MASSA CARRARA n° 6342
esecutrice dell'impianto (descrizione schematica) impianto elettrico , illuminazione e forza motrice appartamento
inteso come o nuovo impianto o trasformazione o ampliamento o manutenzione straordinaria
o altro [1]
commissionato da. IM.AP , installato nei locali siti nel Comune di Carrara V Forma bassa 13 sub 5 foglio 76 n.514 piano primo interno 003 di proprietà IM.AP Via Rosselli 8 Carrara
in edificio ad uso o industriale o civile [2] o commercio o altri usi

DICHIARA

Sotto la propria responsabilita, che l'impianto è stato realizzato in modo conforme alla regola dell'arte, secondo quanto previsto dall'art. 7 della Legge n 46/1990, tenuto conto delle condizioni di esercizio e degli usi a cui è destinato l'edificio, avendo in particolare

o rispettato il progetto [3] Ing Danesi
o seguito la norma tecnica applicabile all'impiego [4] CEI 64/8 L 46/90
o installato componenti e materiali costruiti a regola d'arte e adatti al luogo di installazione - art. 7 Legge 46/1990,
o controllato l'impianto ai fini della sicurezza e della funzionalita con esito positivo, avendo eseguito le verifiche richieste dalle norme e dalle disposizioni di legge

Allegati obbligatori:

o progetto (solo per impianto con obbligo di progetto); [5]
o relazione con tipologia dei materiali utilizzati, [6]
o schema dell'impianto realizzato, [7]
o riferimento a dichiarazioni di conformità precedenti o parziali, gia esistenti, [8]
o copia del certificato di riconoscimento dei requisiti tecnico-professionali

DECLINA

ogni responsabilita per sinistri a persone o a cose derivanti da manomissione dell'impianto da parte di terzi ovvero da carenze di manutenzione o riparazione

IL RESPONSABILE TECNICO IL DICHIARANTE

data 30/07/2007 _____ _____ SOEMA s.r.l.
(firma) (timbro e firma)

AVVERTENZE PER IL COMMITTENTE responsabilita del committente o del proprietario - L 46/1990, art. 10 [10]

IL COMMITTENTE (firma per ricevuta) _____ data _____

(2)

Cognome SOLDATI
Nome REMIGIO
nato il 01/01/1945
(atto n 17 p 1 s A)
a CARRARA (MS)
Cittadinanza ITALIANA
Residenza CARRARA (MS)
Via L MARSELLI n 1
Stato civile Coniugato
Professione ARTIGIANO

CONNOTATI E CONTRASSEGNI SALIENTI

Statura 1,67
Capelli Brizzolati
Occhi Verdi
Segni particolari NESSUNO

Data di rilascio CARRARA (MS) 08/06/2007

d'ORDINE DEL SINDACO
IL FUNZIONARIO INCARICATO
(Dr Franca Fabrizi)

Imposta dovuta al Comune 5,25

Carta Identità
UFFICIO ANAGRAFE

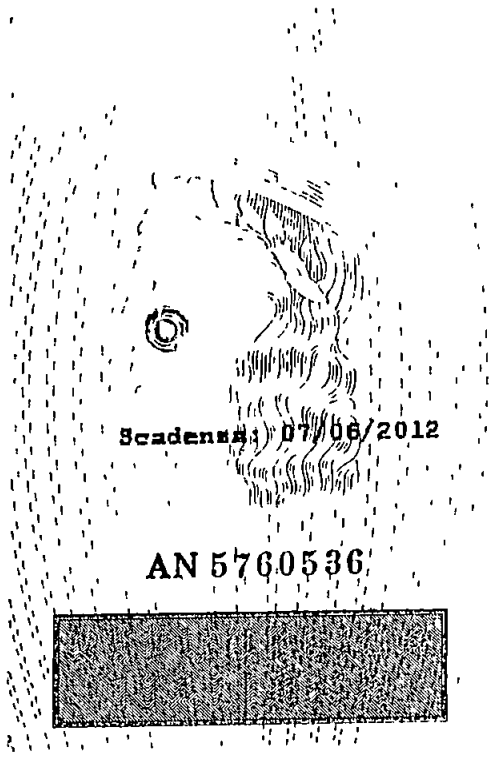

Scadenza: 07/06/2012

AN 5760536

IPZS S.p.A. OFFICINA C.V. ROMA

REPVBBLICA ITALIANA

COMVNE DI
CARRARA

CARTA D'IDENTITA'
N° AN 5760536
DI
SOLDATI
REMIGIO

COPIA CONFORME ALL'ORIGINALE
SOEMA s.r.l.

Camera di Commercio
Massa-Carrara

COPIA CONFORME
ALL'ORIGINALE

SOEMA s.r.l.

Prot CEW/1461/2007/CMS0097 6/6/2007

CAMERA DI COMMERCIO INDUSTRIA ARTIGIANATO AGRICOLTURA DI MASSA CARRARA
- UFFICIO REGISTRO DELLE IMPRESE -

CERTIFICATO DI ISCRIZIONE NELLA SEZIONE ORDINARIA

DATI IDENTIFICATIVI DELL'IMPRESA

Codice fiscale e numero d'iscrizione 00082340456
del Registro delle Imprese di MASSA CARRARA
data di iscrizione 19/02/1996

Iscritta nella sezione ORDINARIA il 19/02/1996
Annotata con la qualifica di IMPRESA ARTIGIANA (sezione speciale) il 19/02/1996
con il numero Albo Artigiani 16568

Iscritta con il numero Repertorio Economico Amministrativo 64363 il 19/12/1972

Denominazione SOEMA S R L

Forma giuridica SOCIETA' A RESPONSABILITA' LIMITATA

Sede
CARRARA (MS) VIA STABBIO, 1 CAP 54033

Costituita con atto del 21/11/1972

Durata della società
data termine 31/12/2050

Oggetto Sociale
LA SOCIETA' HA PER OGGETTO L'ATTIVITA' DI ELETTROMONTAGGI E MANUTENZIONI ELETTRICHE, LA COSTRUZIONE, FORNITURA, INSTALLAZIONE E MANUTENZIONE DI IMPIANTI ELETTRICI CIVILI ED INDUSTRIALI, IMPIANTI TELEFONICI E RADIOTELEFONICI, IMPIANTI TRASMISSIONE DATI, AUDIOVISIVI, TELEVISIVI, APPARECCHIATURE ELETTRICHE ED ELETTRONICHE, IMPIANTI DI ALLARME, SERVOMECCANISMI PNEUMATICI ED ELETTRICI, AUTOMAZIONE CANCELLI, CABINE DI TRASFORMAZIONE, QUADRI DI DISTRIBUZIONE, QUADRI DI COMANDO E CONTROLLO, STRUMENTAZIONE, MONITORAGGI DEI FIUMI, DELLE ACQUE ED ATMOSFERICO, IMPIANTI DI POMPAGGIO ACQUEDOTTI, IRRIGAZIONE, STAZIONI DI SOLLEVAMENTO PER ACQUE POTABILI E CARICHE, IMPIANTI ESTERNI DI ILLUMINAZIONE, IMPIANTI ELETTRICI PER CENTRALI, LINEE AD ALTA TENSIONE, LINEE A MEDIA E BASSA TENSIONE, APPARATI VARI, LINEE TELEFONICHE ED OPERE CONNESSE, CARPENTERIA METALLICA, IMPIANTI PER LA PRODUZIONE DI ENERGIA DA FONTI ALTERNATIVE, LAVORI DI TERRA CON EVENTUALI OPERE CONNESSE IN MURATURA E CEMENTO ARMATO DI TIPO CORRENTE, DEMOLIZIONI E STERRI OPERE PER L'EDILIZIA CIVILE, INDUSTRIALE, ARTIGIANALE E COMMERCIALE, OPERE MURARIE RELATIVE AI COMPLESSI PER LA PRODUZIONE E DISTRIBUZIONE DI ENERGIA, IMPIANTI E APPARECCHI DI SOLLEVAMENTO E TRASPORTO (GRU, FILOVIE, TELEFERICHE, SCIOVIE E SIMILARI) LA SOCIETA' POTRA' INOLTRE SVOLGERE L'ATTIVITA' DI ESECUZIONE DI LAVORI EDILI IN APPALTO E/O IN PROPRIO, DI ESECUZIONE DI OPERE DI RESTAURO, DI ESECUZIONE DI IMPIANTI IDRAULICI, IDROTERMOSANITARI, IMPIANTI A GAS, IMPIANTI SEMAFORICI, IMPIANTI PER LA SICUREZZA, L'ANTIINCENDIO E IL TELECONTROLLO, DI ESECUZIONE DI OPERE PER L'ADEGUAMENTO ALLA NORMATIVA DEGLI IMMOBILI, EDIFICI PUBBLICI E PRIVATI, DI INSTALLAZIONE E MANUTENZIONE DI OPERE PER L'ABBATTIMENTO DI BARRIERE ARCHITETTONICHE, SCALE MOBILI, ASCENSORI, MONTACARICHI E NASTRI TRASPORTATORI, DI MANUTENZIONE DI AREE A VERDE, PROGETTAZIONE ED ESECUZIONE DI ARREDO URBANO, GIARDINAGGIO, SEGNALETICA STRADALE ORIZZONTALE E VERTICALE, MANUTENZIONE DI OPERE IN LEGNO, FORNITURA E POSA IN OPERA DI MANUFATTI IN LEGNO, LAMELLARE E MASSELLO, DI MANUTENZIONE DI OPERE IN MARMO, FORNITURA E POSA IN OPERA DI

Camera di Commercio
Massa-Carrara

Prot CEW/1461/2007/CMS0097 6/6/2007

QUALSIASI MANUFATTO IN MARMO O PIETRA O SIMILARE, DI MANUTENZIONE DI OPERE CIMITERIALI, FORNITURA E POSA IN OPERA DI MANUFATTI IN MARMO E PIETRA
LA SOCIETA' POTRA' INOLTRE COMPIERE TUTTE LE OPERAZIONI MOBILIARI -CON ESPRESSA ESCLUSIONE DI QUELLE DI INTERMEDIAZIONE MOBILIARE PROFESSIONALE VIETATE PER LE SOCIETA' A RESPONSABILITA' LIMITATA DALLA LEGGE 1/91 O DA QUALSIASI ALTRA DISPOSIZIONE LEGISLATIVA-, IMMOBILIARI E FINANZIARIE -CON ESPRESSA ESCLUSIONE DI QUELLE VIETATE DALLA LEGGE 197/91- UTILI E NECESSARIE PER IL RAGGIUNGIMENTO DELLO SCOPO SOCIALE, NONCHE' ASSUMERE -NEL RISPETTO DEL VIGENTE ORDINAMENTO GIURIDICO- INTERESSENZE E/O PARTECIPAZIONI IN ALTRE IMPRESE ANCHE ESTERE, AVENTI SCOPI AFFINI OD ANALOGHI O COMUNQUE CONNESSI AL PROPRIO

SISTEMA DI AMMINISTRAZIONE E CONTROLLO

- CONSIGLIO DI AMMINISTRAZIONE
numero componenti in carica 2
durata in carica FINO ALLA REVOCA

INFORMAZIONI SULLO STATUTO

Poteri da Statuto
L'ORGANO AMMINISTRATIVO E' INVESTITO DEI PIU' AMPI POTERI PER LA GESTIONE ORDINARIA E STRAORDINARIA DELLA SOCIETA', ED HA FACOLTA' DI COMPIERE TUTTI GLI ATTI CHE RITENGA OPPORTUNI PER L'ATTUAZIONE ED IL RAGGIUNGIMENTO DEGLI SCOPI SOCIALI, SENZA ECCEZIONE DI SORTA ESCLUSI QUELLI CHE PER DISPOSIZIONE DI LEGGE RESTANO RISERVATI ALL'ASSEMBLEA
LA FIRMA SOCIALE, NONCHE' LA RAPPRESENTANZA DELLA SOCIETA', DI FRONTE AI TERZI ED IN GIUDIZIO, SPETTANO ALL'AMMINISTRATORE UNICO O AL PRESIDENTE DEL CONSIGLIO DI AMMINISTRAZIONE E, NEI LIMITI DELLA DELEGA, AI CONSIGLIERI DELEGATI SE NOMINATI

INFORMAZIONI PATRIMONIALI E FINANZIARIE

Capitale Sociale in EURO

deliberato	80 000,00
sottoscritto	80 000,00
versato	80 000,00

OPERAZIONI STRAORDINARIE

Trasformata da SOCIETA' IN NOME COLLETTIVO
in SOCIETA' A RESPONSABILITA' LIMITATA il 01/10/2001
Tipo dell'atto PUBBLICO, REDATTO DA NOTAIO
Notaio ANNA MARIA CAROZZI
Rep/Reg 31661 del 01/10/2001 Loc CARRARA (MS)

ATTIVITA

Data d'inizio dell'attivita dell'impresa 01/12/1972

Attivita esercitata nella sede legale
ATTIVITA' ELETTROMONTAGGI E MANUTENZIONI ELETTRICHE - INSTALLAZIONE IMPIANTI ELETTRICI CIVILI ED INDUSTRIALI
DAL 30 10 2001 INSTALLAZIONE DI IMPIANTI DI ALLARME, IMPIANTI SEMAFORICI, IMPIANTI ANTINCENDIO, LAVORI EDILI IN APPALTO E/O IN PROPRIO, IMPIANTI IDRAULICI, IDROTERMOSANITARI, IMPIANTI A GAS (LETTERE A-B-C-D-E-G LEGGE 46/90)

ALBO IMPRESE ARTIGIANE n 16568

SOEMA s.r.l.
COPIA CONFORME ALL'ORIGINALE

Camera di Commercio
Massa-Carrara

Prot CEW/1461/2007/CMS0097 6/6/2007

Categ LAVORAZIONI NON MECCANIZZATE
Provincia MS Data dom /accert 24/01/1992 Data delibera 04/03/1992
Data inizio attivita artigiana 02/01/1992

TITOLARI DI CARICHE O QUALIFICHE

* SOLDATI REMIGIO
nato a CARRARA (MS) il 01/01/1945
codice fiscale SLDRMG45A01B832K
firma depositata
- DIRETTORE TECNICO
- CONSIGLIERE nominato con atto del 01/10/2001
presentazione il 09/10/2001
durata in carica FINO ALLA REVOCA
- PRESIDENTE CONSIGLIO AMMINISTRAZIONE nominato con atto del 01/10/2001
AMMINISTRATORE DELEGATO nominato con atto del 10/10/2001
Poteri
TUTTI I POTERI DI ORDINARIA E STRAORDINARIA AMMINISTRAZIONE DA ESERCITARSI DISGIUNTAMENTE CON FIRMA DISGIUNTA DALL'ALTRO AMMINISTRATORE DELEGATO, ECCETTO QUELLI CHE PER DISPOSIZIONE DI LEGGE NON POSSONO ESSERE DELEGATI E I POTERI NECESSARI PER PORRE IN ESSERE LE SEGUENTI OPERAZIONI
1) STIPULARE CONTRATTI AVENTI AD OGGETTO LA CESSIONE, L'ACQUISTO,L'ASSUNZIONE IN LEASING DI BENI IMMOBILI E MOBILI REGISTRATI,
2) STIPULARE CONTRATTI AVENTI AD OGGETTO LA CESSIONE, L'ACQUISTO, LA LOCAZIONE DI AZIENDE O RAMI DI AZIENDE,
3) CONCEDERE IPOTECHE, FIDEJUSSIONI, AVALLI, EMETTERE EFFETTI CAMBIARI

* PALAGI RENATO
nato a CARRARA (MS) il 23/11/1945
codice fiscale PLGRNT45S23B832S
firma depositata
- DIRETTORE TECNICO
- CONSIGLIERE nominato con atto del 01/10/2001
presentazione il 09/10/2001
durata in carica FINO ALLA REVOCA
- AMMINISTRATORE DELEGATO nominato con atto del 10/10/2001
Poteri
TUTTI I POTERI DI ORDINARIA E STRAORDINARIA AMMINISTRAZIONE DA ESERCITARSI DISGIUNTAMENTE CON FIRMA DISGIUNTA DALL'ALTRO AMMINISTRATORE DELEGATO, ECCETTO QUELLI CHE PER DISPOSIZIONE DI LEGGE NON POSSONO ESSERE DELEGATI E I POTERI NECESSARI PER PORRE IN ESSERE LE SEGUENTI OPERAZIONI
1) STIPULARE CONTRATTI AVENTI AD OGGETTO LA CESSIONE, L'ACQUISTO,L'ASSUNZIONE IN LEASING DI BENI IMMOBILI E MOBILI REGISTRATI,
2) STIPULARE CONTRATTI AVENTI AD OGGETTO LA CESSIONE, L'ACQUISTO, LA LOCAZIONE DI AZIENDE O RAMI DI AZIENDE,
3) CONCEDERE IPOTECHE, FIDEJUSSIONI, AVALLI, EMETTERE EFFETTI CAMBIARI

* ARRIGHI PAOLO
nato a CARRARA (MS) il 02/12/1972
codice fiscale RRGPLA72T02B832V
- RESPONSABILE TECNICO nominato il 01/10/2001

CERTIFICAZIONE DI CUI ALLA LEGGE 46/90

ABILITAZIONI

SOEMA s.r.l.
COPIA CONFORME ALL'ORIGINALE

Camera di Commercio
Massa-Carrara

Prot CEW/1461/2007/CMS0097 6/6/2007

L'impresa, ai sensi della Legge 5 marzo 1990 n 46 recante norme per la sicurezza degli impianti, è abilitata, salvo le eventuali limitazioni più sotto specificate, all'installazione, alla trasformazione, all'ampliamento e alla manutenzione degli impianti di cui all'Art 1 della Legge n 46/1990 come segue

1) lettera A
PER GLI IMPIANTI DI PRODUZIONE, DI TRASPORTO, DI DISTRIBUZIONE E DI UTILIZZAZIONE DELL'ENERGIA ELETTRICA ALL'INTERNO DEGLI EDIFICI A PARTIRE DAL PUNTO DI CONSEGNA DELL'ENERGIA FORNITA DALL'ENTE DISTRIBUTORE
Data riconoscimento 19/12/1991 Ente CAMERA DI COMMERCIO

2) lettera B
PER GLI IMPIANTI RADIOTELEVISIVI ED ELETTRONICI IN GENERE, LE ANTENNE E GLI IMPIANTI DI PROTEZIONE DA SCARICHE ATMOSFERICHE
Data riconoscimento 30/10/2001 Ente CAMERA DI COMMERCIO

3) lettera C
PER GLI IMPIANTI DI RISCALDAMENTO E DI CLIMATIZZAZIONE AZIONATI DA FLUIDO LIQUIDO, AERIFORME, GASSOSO E DI QUALSIASI NATURA O SPECIE
Data riconoscimento 30/10/2001 Ente CAMERA DI COMMERCIO

4) lettera D
PER GLI IMPIANTI IDROSANITARI NONCHE' QUELLI DI TRASPORTO, DI TRATTAMENTO, DI USO, DI ACCUMULO E DI CONSUMO DI ACQUA ALL'INTERNO DEGLI EDIFICI A PARTIRE DAL PUNTO DI CONSEGNA DELL'ACQUA FORNITA DALL'ENTE DISTRIBUTORE
Data riconoscimento 30/10/2001 Ente CAMERA DI COMMERCIO

5) lettera E
PER GLI IMPIANTI PER IL TRASPORTO E L'UTILIZZAZIONE DI GAS ALLO STATO LIQUIDO O AERIFORME ALL'INTERNO DEGLI EDIFICI A PARTIRE DAL PUNTO DI CONSEGNA DEL COMBUSTIBILE GASSOSO FORNITO DALL'ENTE DISTRIBUTORE
Data riconoscimento 30/10/2001 Ente CAMERA DI COMMERCIO

6) lettera G
PER GLI IMPIANTI DI PROTEZIONE ANTINCENDIO
Data riconoscimento 30/10/2001 Ente CAMERA DI COMMERCIO

RESPONSABILI TECNICI

* ARRIGHI PAOLO
nato a CARRARA (MS) il 02/12/1972
Codice fiscale RRGPLA72T02B832V
residente a MASSA (MS) VIA DELLA SALA 56 CAP 54100
- RESPONSABILE TECNICO
per l'esercizio delle attivita di cui alla lettera A, B, C, D, E, G
Data riconoscimento 01/10/2001 Ente CAMERA DI COMMERCIO

Le notizie e i dati relativi ad atti depositati prima dell'entrata in vigore del D P R 7/12/1995, n 581, possono risultare in estratto o in forma sintetica

Il presente certificato riporta le notizie/dati iscritti nel Registro alla data odierna

RISCOSSI PER DIRITTI	EURO	5,00
TOTALE	EURO	5,00

SOEMA s.r.l.
COPIA CONFORME ALL'ORIGINALE

Camera di Commercio
Massa-Carrara

Prot CEW/1461/2007/CMS0097 6/6/2007

TOTALE CON GLI IMPORTI ESPRESSI IN LIRE 9681

A RICHIESTA DELL'INTERESSATO SI RILASCIA IL PRESENTE CERTIFICATO IN ESENZIONE DELL'IMPOSTA DI BOLLO PER GLI USI CONSENTITI DALLA LEGGE L'EVENTUALE USO PER FINI DIVERSI RICADE SOTTO LA PERSONALE RESPONSABILITA' DELL'UTENTE
SI DICHIARA INOLTRE CHE A CARICO DELLA PREDETTA DITTA NON RISULTA PERVENUTA NEGLI ULTIMI 5 ANNI A QUESTO UFFICIO DICHIARAZIONE DI FALLIMENTO, LIQUIDAZIONE AMMINISTRATIVA COATTA, AMMISSIONE IN CONCORDATO O AMMINISTRAZIONE CONTROLLATA

PER IL CONSERVATORE
IL FUNZIONARIO DELEGATO

CLAUDIA BERTONCINI

*** fine certificato ***

Claudia Bertoncini

COPIA CONFORME ALL'ORIGINALE
SOEMA s.r.l.

Istanza di Nulla – Osta per la tutela dei caratteri storici, culturali, architettonici ed estetici

spazio riservato al protocollo generale	spazio riservato al protocollo di settore
COMUNE DI CARRARA 24 LUG. 2007	COMUNE DI CARRARA 24 LUG. 2007 Prot n° 34872 Cat. VI Clas. 3

Prot n° 2794 del 25-7-07
TRASMESSA ALL'U.O.C. ED. PIANIFICAZIONE E PROGETTAZIONE URBANISTICA
Il Dirigente

MARCA DA BOLLO Ministero dell'Economia e delle Finanze €14,62 Agenzia Entrate 00009336 0000517C 00064768 24/07/2007 10 51 01 0001-00009 799DBCC80CBE87A IDENTIFICATIVO 01060966414962 0 1 06 096641 496 2

COMUNE DI CARRARA

SETTORE ASSETTO DEL TERRITORIO-URBANISTICA

AL DIRIGENTE DEL SETTORE
ASSETTO TERRITORIO/URBANISTICA
Piazza 2 Giugno – Carrara

Ai sensi dell'art 1 comma 11 del Regolamento Urbanistico e art 79 comma 4 lett d) della L R 01/05

Il/la sottoscritto/a DANESI LUIGI

domiciliato/a in CARRARA Via AGRICOLA 18

Tel 348 3314088 in qualità di PRESIDENTE DI IM.AP. (immob. bene Aquerna) PROPRIETARIA

dell'immobile classificato A3 posto in Carrara alla Via FORMA BASSA n° 13

censito catastalmente al Foglio n 76 Particella/e n 514 sub

CHIEDE

IL NULLA – OSTA PER LA TUTELA DEI CARATTERI STORICI, CULTURALI, ARCHITETTONICI ED ESTETICI, PER EFFETTUARE SULL'IMMOBILE DI CUI SOPRA, I LAVORI CONSISTENTI IN: TRAMEZZATURE INTERNE TERRAZZO A TASCA LATO OVEST PIANO II°

quali risultanti dalla documentazione allegata.

Progettista delle opere ING. LUIGI DANESI - GEOM RAMPINI con studio professionale in CARRARA Via MOSSELLI n° 8 A, iscritto all'Albo/Ordine professionale della PROV. MS al N° 165 di iscrizione

IL RICHIEDENTE

IL PROGETTISTA

Ordine degli Ingegneri della Prov. Massa Carrara - ING. LUIGI DANESI N. 165

data 160/07

ELENCO ELABORATI: **(da produrre in duplice copia)**

- **Rilievo Aerofotogrammetrico con individuazione univoca dell'immobile interessato**
- **Elaborato/i grafico/i relativo/i allo Stato Legittimo (piante – sezioni – prospetti etc,)**
- **Elaborato/i grafico/i relativo/i allo Stato di Progetto (piante – sezioni – prospetti etc,)**
- **Elaborato/i grafico/i relativo/i allo Stato Sovrapposto**
- **Relazione dettagliata di compatibilità dell'intervento di cui all'art.81 della L.R.01/05**
- **Documentazione fotografica in originale, puntuale ed esauriente con la rappresentazione anche del contesto circostante, corredata di schema di ripresa e data di scatto**
- **Altro : (specificare)**

MATERIALI DOCUMENTARI DELL'INTERVENTO (da allegare all'istanza)

COLORITURE ESTERNE (intonaci, cornici, etc.)

Proposta campioni di colore (da allegare)

Descrizione dei materiali _____

_____

_____

_____

_____

RIFINITURE ESTERNE (infissi etc.)

Proposta campioni di colore (da allegare)

Descrizione dei materiali _____

_____

_____

_____

_____

RECINZIONI (grafici dimostrativi)

Materiali e colori

Descrizione _____

_____

_____

_____

PAVIMENTAZIONI ESTERNE

Materiali e colori

Descrizione _____

_____

_____

_____

VERIFICHE D'UFFICIO (da non compilare)

PIANO REGOLATORE
P S 97
U T O E / SubSistema 1 D6

Centro Storico ☐ P Rec Torrente Carrione ☐ Altre perimetrazioni C.Z.I.A.

ZONA OMOGENEA ☐A ☐B ☒D ☐E ☐F 1

Regolamento Urbanistico
Edificio tipologia A1☐ A2☐ A3☒ A4☐ Altro giardino Volone H4

Vincoli e/o altre classificazioni D.M 21/12/99 –

P A I ☐ P.I.E ☐ P.I.M.E.

26/07/02

NOTE

Parere Nucleo Valutazione n° 28

☒ Favorevole/ ~~Favorevole con condizione~~

○ Non favorevole

A seguito di parere favorevole del N V si rilascia **NULLA - OSTA**

IL DIRIGENTE
Bacicalupi Claudio

Carrara,li 27/07/07

Ing. Luigi Danesi
Via Rosselli 8°
CARRARRA.

COMUNE DI CARRARA
24 LUG. 2006

Ufficio Urbanistica del comune di Carrara.

OGGETTO: DIA 480/05 istanza di nulla osta per variate consistente in tramezzature interne e terrazzo a tasca

In relazione all'oggetto, il sottoscritto in qualità di presidente della società IM AP Immobiliare Apuana srl, con sede in Via Rosselli n 2, cod fiscale 01104790454, proprietaria dell'immobile di cui alla DIA in oggetto, e progettista, congiuntamente alla Geometra Annalia Rampini di La Spezia, nonché direttore dei lavori di ristrutturazione di cui alla stessa DIA,

fa presente che è stata presentata, in corso d'opera, prospetto lato ovest integrativo al progetto originario e seconda variante al progetto

Conferma che alla presentazione della prima variante è stato ottenuto il nulla osta preventivo per le costruzioni esistenti di valore storico, nulla osta che si richiede per le varianti successive

Le opere in variante riguardano sostanzialmente piccole varianti interne e la realizzazione di un terrazzo a tasca sul lato ovest, come evidenziato nelle tavole allegate

La possibilità di realizzare di tale terrazzo è stata suggerita dal fatto che, durante la ristrutturazione della copertura lato ovest, si evidenziava che tale copertura andava a nascondere un terrazzo esistente e nato presumibilmente all'atto della costruzione dell'immobile stesso Tale terrazzo era stato coperto, quasi sicuramente, in seguito ad infiltrazioni di acqua insanabili o per altri motivi che non è dato conoscere Fatto sta che tale terrazzo era esistente, come si evidenziava per la presenza di pavimentazione e di zoccolatura contro muro perimetrale, ma soprattutto per l'esistenza di accesso ad arco, tamponato sui due lati, esterno ed interno, da vano limitrofo

La realizzazione di tale terrazzo a tasca, pertanto, non risulta una "invenzione" del direttore dei lavori e progettista, ma il ripristino di una realtà nata con la costruzione dell'edificio in oggetto

Naturalmente nel ripristino, a livello progettuale, si è tenuto conto delle attuali leggi riguardanti vedute sulle proprietà altrui tanto che i confinanti non abbiano nulla da obbiettare su quanto si va a fare ~~finchè~~

Per il resto le varianti risultano del tutto ininfluenti rispetto all'aspetto generale dell'opera, che allo scrivente sembra riconsegnare un edificio dei primi del novecento nel suo valore architettonico

Si allega documentazione fotografica

Ordine degli Ingegneri della Prov. di Massa Carrara
ING
LUIGI
DANESI
N 165

COMUNE DI
24 LUG.

07/23/2007

07/23/2007

07/23/2007

07/23/2007

COMUNE DI CAPRI
24 LUG. 2007

07/23/2007

07/23/2007

07/23/2007

07/23/2007